

**BIST100**

**VIOP30**

**Spot USD/TRY**

**Para Giriş-Çıkış**

**BIST30 Özet  
Teknik Tablo**

**BIST30 Teknik  
Göstergeler**

**BIST100 Endeksi  
Teknik Tablo**

**GYO Hisseleri  
Teknik Tablo**

**21 Ekim 2020**

parite<sup>®</sup>

webborsa<sup>®</sup>

[İlgili sayfaya gitmek için tıklayınız](#)

**BIST 100 Endeksi****1200 üzeri kapanış pozitif...**

BIST'te hafif alıcılı başlangıç bekliyoruz. 1200 üzerinde teknik görünüm pozitif olup bu seviye üzerinde yükseliş beklentisi korunabilir. TCMB'den 200 baz puanlık artırımı fiyatlayan piyasada risk iştahı pozitif olmaya devam ediyor. 1200 üzerinde kalmaya devam edilmesi durumunda 1215 direncini izleyeceğiz. 1215 direncinin yukarı kırılması halinde 1225 ardından 1230-1240 direnç bölgesi hedef olarak izlenebilir. Endeksin seyrinde TCMB'nin yarınki faiz kararı ve Trump ile Biden'ın yarın akşam yapacakları televizyon tartışması sonrasında anketlerin sonucu belirleyici olacak. Stop-loss seviyemizi 1180 olarak takip etmeye devam ediyoruz.

Kapanış : 1210,41  
Destekler : 1206-1200-1190  
Dirençler : 1215-1225-1240



**VIOP30 Endeks Yakın Vade Kontratı****1320 üzerinde yukarı yönlü hareketin devamı beklenebilir...**

1320 üzerinde kapanış pozitif olup 1335 üzerine yerleşme halinde 1340-1350-1360 dirençleri hedef seviyeler olarak izlenebilir. 1320 altına gerilemede ise 1310-1300 seviyeleri hedeflenebilecekken 1290 güçlü destek seviyesi olarak öne çıkıyor.

Uzlaşma : 1331,50  
Destekler : 1330-1320-1315  
Dirençler : 1340-1350-1360

parite<sup>®</sup>webborsa<sup>®</sup>

Ana sayfaya gitmek için tıklayınız

f /Anadolu Yatırım

Tel: +90 216 649 77 00 | bilgi@AnadoluYatirim.com.tr | www.anadoluyatirim.com.tr

**USD/TL Spot Teknik Yorum****7,85'i takip ediyoruz...**

Doların küresel para birimleri karşısında değer kaybetmesinin etkisiyle dün 7,8659'dan kapatan kurda bu sabah işlemler 7,86'nın üzerinden geçmeye devam ediyor. TL'de değer kazanımının güçlenmesi için 7,85 altına kalıcı inilmeli. İnilmesi halinde 7,75-7,72 bandı hedef olarak izlenebilir. TCMB'nin gecelik fonlama maliyeti dün itibarıyla %12,47'ye kadar çıkarken TCMB'nin yarınki toplantısında 175-200 baz puanlık artırım bekleniyor. TCMB haftalık repo faizi olan politika faizini Eylül toplantısında 200 baz puan artışla %10,25'e çıkarmıştı.

Son Fiyat : 7,8655  
Destekler : 7,85-7,80-7,75  
Dirençler : 7,88-7,91-7,94

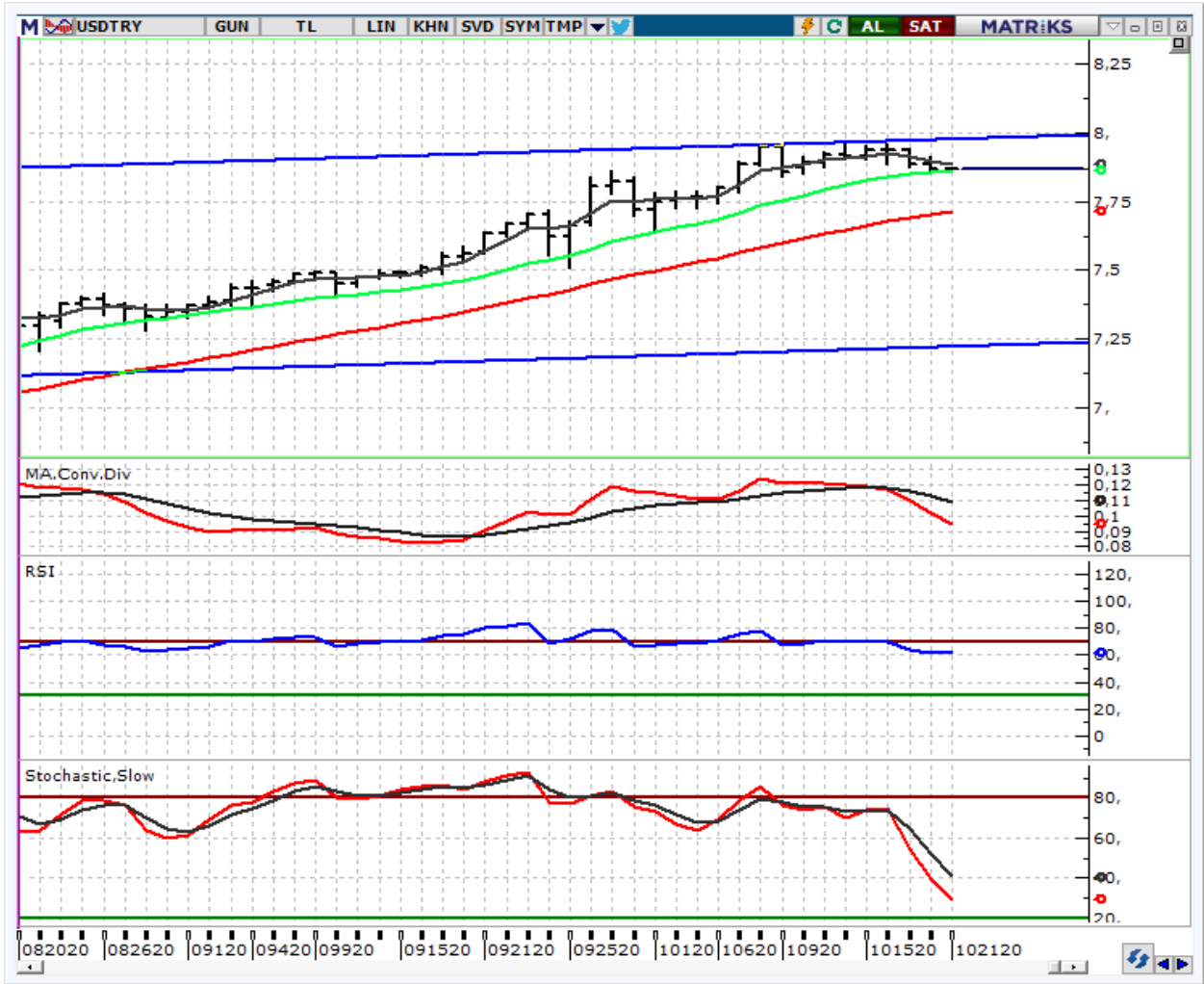
parite<sup>®</sup>webborsa<sup>®</sup>[Ana sayfaya gitmek için tıklayınız](#)[f](#) [t](#) /Anadolu Yatırım

Tel: +90 216 649 77 00 | bilgi@AnadoluYatirim.com.tr | www.anadoluyatirim.com.tr

## NET PARA GİRİŞİNDE İLK 20 HİSSE

(GÜNLÜK, İLK 5 KURUMDA)							
Hisse	Alicılar Net Hacim (TL)	Satıcılar Net Hacim (TL)	Net Para Girişi (TL)	Günlük Fiyat Değ. (%)	Yılbaşına göre Değ. (%)	F/K	PD/DD
SAHOL	56.299.360	-36.120.420	20.178.940	0,46	-3,40	4,4	0,5
BIMAS	44.586.340	-24.901.410	19.684.930	1,02	49,97	23,5	8,3
TTKOM	42.997.270	-28.703.590	14.293.680	2,78	7,68	8,2	2,5
TSKB	44.104.920	-30.416.150	13.688.770	10,00	27,27	6,8	0,8
EKGYO	59.931.140	-48.504.110	11.427.020	-0,52	31,94	10,7	0,5
ISGYO	19.264.620	-10.638.340	8.626.282	3,35	22,73	6,8	0,5
OZGYO	21.782.950	-13.426.350	8.356.602	7,94	73,25	0,0	1,7
KLGYO	18.197.800	-11.133.580	7.064.223	9,99	332,98	0,0	2,8
GARAN	92.175.190	-85.177.700	6.997.488	-0,40	-32,94	5,4	0,5
DOHOL	24.475.600	-18.500.040	5.975.554	1,23	37,01	8,5	0,8
SISE	103.889.000	-98.218.460	5.670.552	1,75	37,12	14,2	1,4
VAKBN	39.383.920	-34.544.840	4.839.076	0,00	-22,50	3,3	0,4
USAK	17.721.650	-13.190.300	4.531.354	10,00	108,49	182,2	1,6
KRDMD	34.928.830	-30.400.360	4.528.476	-0,82	36,84	0,0	1,2
IHYAY	17.060.560	-12.752.150	4.308.411	4,35	72,74	349,6	7,1
TURSG	24.482.720	-20.203.950	4.278.774	-0,32	181,94	20,9	4,4
FLAP	14.414.800	-10.221.650	4.193.142	9,94	50,11	80,9	2,9
DOAS	14.265.340	-10.092.230	4.173.113	6,98	101,16	12,1	2,9
CEMAS	29.502.770	-25.618.140	3.884.624	5,56	97,05	116,8	2,7
AVOD	19.070.610	-15.281.300	3.789.317	9,97	569,89	190,2	15,1

## NET PARA ÇIKIŞINDA İLK 20 HİSSE

(GÜNLÜK, İLK 5 KURUMDA)

Hisse	Alıcılar Net Hacim (TL)	Satıcılar Net Hacim (TL)	Net Para Çıkışı (TL)	Günlük Fiyat Değ. (%)	Yılbaşına göre Değ. (%)	F/K	PD/DD
KARSN	13.995.760	-23.713.830	-9.718.073	1,29	98,10	496,3	4,3
IHGZT	19.693.700	-29.316.360	-9.622.662	-9,87	10,57	320,7	3,6
HLGYO	8.871.286	-16.768.930	-7.897.644	1,13	130,98	7,9	1,0
ODAS	16.264.190	-24.044.650	-7.780.464	-2,30	135,18	0,0	2,4
IHLAS	20.322.540	-28.016.890	-7.694.356	10,00	45,05	0,0	2,2
PETKM	48.819.280	-54.852.300	-6.033.024	0,22	17,85	20,0	1,9
ALKIM	10.873.470	-16.875.870	-6.002.408	-1,65	140,25	14,8	5,9
ISFIN	20.948.950	-25.964.110	-5.015.154	3,21	10,00	30,4	2,3
VESTL	10.841.460	-15.413.390	-4.571.939	-1,30	44,61	6,9	1,4
GLYHO	17.076.040	-21.416.790	-4.340.754	1,64	40,25	0,0	2,4
SNGYO	13.377.000	-17.643.170	-4.266.171	5,09	149,14	0,0	23,9
IHEVA	5.299.344	-9.375.862	-4.076.518	1,38	-29,71	17,4	2,0
BJKAS	5.472.078	-9.386.875	-3.914.797	-2,37	34,69	0,0	0,0
ZOREN	25.009.510	-28.730.420	-3.720.916	-1,44	68,10	0,0	2,3
DEVA	9.039.723	-12.673.680	-3.633.961	0,72	150,90	10,3	3,5
HALKB	27.116.480	-30.725.690	-3.609.216	-0,58	-12,35	4,4	0,3
KOZAL	13.182.220	-16.769.040	-3.586.811	-0,31	7,63	6,4	1,8
MPARK	6.201.848	-9.750.982	-3.549.135	-1,90	13,19	35,4	14,9
ALCTL	5.147.914	-8.600.375	-3.452.462	-1,02	159,14	17,3	2,9
PEKGY	8.375.437	-11.682.030	-3.306.594	7,45	235,04	14,2	2,1

**Aşağıdaki tablolar uyarı yazısı ile birlikte okunmalıdır.**

**Uyarı:** Kapanışı 5 günlük HO'nın üzerinde ve 5 günlük HO'sı 22 günlük HO'nın üzerinde olan hisseler "olumlu", altında olan hisseler "olumsuz" olarak yorumlanmıştır. Görünümde sadece hareketli ortalamaların kırılmaları baz alınarak olumlu ya da olumsuz şeklinde otomatik bir değerlendirme yapılmaktadır, diğer teknik göstergelere bakılmamaktadır. Bu nedenle sizlerle paylaştığımız hisse bazlı teknik yorumlarımızda farklı görüşler verilebilir. Pivot Destek Direnç seviyeleri kapanış, günü en yüksek en düşük seviyelere göre matematiksel olarak hesaplanmıştır, Anadolu Yatırım'ın belirlemiş olduğu destek direnç noktaları değildir. Hesaplamanın formüllerini aşağıda bulabilirsiniz.

### 30 ENDEKSİ HİSSELERİ ÖZET TABLO

	Kapanış	Pivot	Destek-I	Destek-II	Direnç-I	Direnç-II	Hareketli Ortalamalar (HO)				HO'ya Göre	
							5	22	50	100	200	Görünüm*
XU100	1.210	1.209	1.204	1.198	1.215	1.220	1.196	1.151	1.122	1.128	1.094	Olumlu
XU030	1.335	1.333	1.328	1.321	1.341	1.346	1.319	1.281	1.257	1.278	1.271	Olumlu
AKBNK	5,39	5,39	5,34	5,28	5,45	5,50	5,25	5,09	5,02	5,37	6,12	Olumlu
ARCLK	27,70	27,61	27,37	27,03	27,95	28,19	27,40	24,81	23,35	21,32	19,46	Olumlu
ASELS	18,18	18,21	18,05	17,92	18,34	18,50	18,10	17,87	17,36	16,85	14,81	Olumlu
BIMAS	69,30	69,23	68,57	67,83	69,97	70,63	69,21	69,24	68,94	68,43	59,60	Olumsuz
DOHOL	2,46	2,45	2,43	2,39	2,49	2,51	2,46	2,40	2,25	2,16	1,96	Olumlu
EKGYO	1,91	1,91	1,90	1,88	1,93	1,94	1,92	1,80	1,83	1,92	1,65	Olumsuz
EREGL	9,73	9,66	9,58	9,42	9,82	9,90	9,71	9,50	9,15	8,71	8,48	Olumlu
GARAN	7,47	7,49	7,41	7,36	7,54	7,62	7,26	7,04	6,95	7,43	8,53	Olumlu
GUBRF	34,72	34,97	34,45	34,17	35,25	35,77	34,59	32,43	30,28	28,80	21,53	Olumlu
HALKB	5,18	5,19	5,14	5,10	5,23	5,28	5,13	5,08	5,10	5,43	5,66	Olumlu
ISCTR	5,77	5,77	5,70	5,62	5,85	5,92	5,54	5,30	5,13	5,16	5,47	Olumlu
KCHOL	15,54	15,54	15,44	15,34	15,64	15,74	15,29	14,69	14,93	16,03	16,44	Olumlu
KOZAA	13,59	13,52	13,42	13,25	13,69	13,79	13,39	13,10	13,08	13,17	11,99	Olumlu
KOZAL	79,70	79,75	79,35	79,00	80,10	80,50	79,73	78,82	79,06	80,30	76,23	Olumsuz
KRDMD	3,64	3,64	3,61	3,58	3,67	3,70	3,67	3,45	3,20	3,07	2,78	Olumsuz
MGROS	42,30	42,43	41,67	41,03	43,07	43,83	42,80	41,57	40,04	39,49	32,63	Olumsuz
OYAKC	8,53	8,49	8,41	8,30	8,60	8,68	8,44	8,06	7,92	7,72	6,37	Olumlu
PETKM	4,49	4,47	4,42	4,34	4,55	4,60	4,63	4,38	4,22	4,12	3,88	Olumsuz
PGSUS	46,68	47,12	46,22	45,76	47,58	48,48	46,67	46,50	46,62	50,03	53,14	Olumlu
SAHOL	8,81	8,87	8,73	8,65	8,95	9,09	8,60	8,23	8,08	8,52	8,54	Olumlu
SISE	6,98	6,93	6,87	6,75	7,05	7,11	6,82	6,91	6,49	6,07	5,38	Olumsuz
TAVHL	15,38	15,38	15,31	15,25	15,44	15,51	15,32	15,28	15,64	17,09	18,88	Olumlu
TCELL	17,04	17,13	16,82	16,60	17,35	17,66	16,89	15,82	15,17	15,33	14,54	Olumlu
THYAO	10,54	10,58	10,49	10,44	10,63	10,72	10,58	10,57	10,75	11,37	11,57	Olumsuz
TKFEN	15,59	15,65	15,48	15,37	15,76	15,93	15,55	15,06	14,90	15,32	15,07	Olumlu
TSKB	1,54	1,53	1,51	1,49	1,55	1,57	1,31	1,15	1,12	1,17	1,14	Olumlu
TTKOM	7,77	7,70	7,58	7,39	7,89	8,01	7,54	7,21	7,09	7,37	7,30	Olumlu
TUPRS	80,70	80,77	80,43	80,17	81,03	81,37	81,81	80,47	81,09	83,67	90,55	Olumsuz
VAKBN	4,27	4,27	4,22	4,17	4,32	4,37	4,16	4,09	4,12	4,49	4,91	Olumlu
YKBNK	2,38	2,36	2,33	2,28	2,41	2,44	2,24	2,14	2,10	2,22	2,30	Olumlu

## 30 ENDEKSİ HİSSELERİ ÖZET TEKNİK TABLO

	Kapanış	Teknik Göstergeler				Ürettiği Sinyaller			
		CCI	MOM	RSI	STO	CCI	MOM	RSI	STO
<b>XU100</b>	1.210	142,71	105,71	74,46	88,33	Aşırı Alımda	AL	Aşırı Alımda	Aşırı Alımda
<b>XU030</b>	1.335	174,33	104,11	68,16	84,44	Aşırı Alımda	AL	AL	Aşırı Alımda
AKBNK	5,39	239,09	104,66	66,20	76,01	Aşırı Alımda	AL	AL	AL
ARCLK	27,70	92,58	116,29	77,21	87,76		AL	Aşırı Alımda	Aşırı Alımda
ASELS	18,18	-24,26	99,07	57,68	44,01		Sat	AL	AL
BIMAS	69,30	-48,51	99,93	50,62	40,97		Sat	AL	AL
DOHOL	2,46	28,87	101,65	64,75	33,75		AL	AL	AL
EKGYO	1,91	71,84	109,77	61,77	63,86		AL	AL	AL
EREGL	9,73	16,76	101,04	61,82	55,56		AL	AL	AL
FROTO	92,60	101,66	107,86	62,41	69,95	Aşırı Alımda	AL	AL	AL
GARAN	7,47	243,11	105,06	64,67	73,56	Aşırı Alımda	AL	AL	AL
HALKB	5,18	168,65	102,17	55,23	63,74	Aşırı Alımda	AL	AL	AL
ISCTR	5,77	262,46	107,85	72,64	87,01	Aşırı Alımda	AL	Aşırı Alımda	Aşırı Alımda
KCHOL	15,54	170,86	104,93	62,62	86,66	Aşırı Alımda	AL	AL	Aşırı Alımda
KOZAA	13,59	58,39	104,70	57,64	29,95		AL	AL	AL
KOZAL	79,70	-65,58	99,63	51,63	34,08		Sat	AL	AL
KRDMD	3,64	61,13	105,81	66,23	70,54		AL	AL	AL
PETKM	4,49	-6,83	105,65	53,75	33,24		AL	AL	AL
PGSUS	46,68	26,60	99,79	49,69	23,08		Sat	AL	AL
SAHOL	8,81	232,00	105,13	66,81	61,76	Aşırı Alımda	AL	AL	AL
SISE	6,98	42,93	99,15	57,45	34,67		Sat	AL	AL
SODA	8,30	107,07	115,28	69,64	79,23	Aşırı Alımda	AL	AL	AL
TAVHL	15,38	-12,92	100,72	48,21	38,95		AL	AL	AL
TCELL	17,04	114,49	111,66	68,05	79,53	Aşırı Alımda	AL	AL	AL
THYAO	10,54	-103,21	99,25	45,65	24,98	Aşırı Satımda	Sat	AL	AL
TKFEN	15,59	124,77	104,84	58,54	71,35	Aşırı Alımda	AL	AL	AL
TOASO	28,20	125,28	112,08	81,76	89,76	Aşırı Alımda	AL	Aşırı Alımda	Aşırı Alımda
TSKB	1,54	266,48	140,00	88,92	93,58	Aşırı Alımda	AL	Aşırı Alımda	Aşırı Alımda
TTKOM	7,77	168,46	108,37	70,72	75,46	Aşırı Alımda	AL	Aşırı Alımda	AL
TUPRS	80,70	-26,73	101,45	48,96	28,57		AL	AL	AL
VAKBN	4,27	234,80	104,15	60,75	73,27	Aşırı Alımda	AL	AL	AL
YKBNK	2,38	276,73	111,74	75,54	80,45	Aşırı Alımda	AL	Aşırı Alımda	Aşırı Alımda



## 100 ENDEKSİ HİSSELERİ ÖZET TEKNİK TABLO

	Kapanış	Pivot	Destek-I	Destek-II	Direnç-I	Direnç-II	Hareketli Ortalamalar (HO)					HO'ya Göre
							5	22	50	100	200	Görünüm*
AKBNK	5,39	5,39	5,34	5,28	5,45	5,50	5,25	5,09	5,02	5,37	6,12	Olumlu
AKCNS	14,47	14,40	14,24	14,00	14,64	14,80	14,25	13,72	12,89	12,61	10,51	Olumlu
AKSGY	4,18	4,03	3,87	3,57	4,33	4,49	3,69	3,34	3,03	3,06	2,90	Olumlu
AKSA	8,16	8,21	8,08	8,01	8,28	8,41	8,08	7,58	7,18	7,18	6,86	Olumlu
AKSEN	6,70	6,73	6,62	6,55	6,80	6,91	6,85	6,39	5,79	5,50	4,67	Olumsuz
AKGRT	8,30	8,31	8,24	8,18	8,37	8,44	8,28	7,77	7,41	7,28	6,41	Olumlu
ALGYO	19,15	19,01	18,84	18,53	19,32	19,49	18,64	17,46	16,03	15,79	14,61	Olumlu
ALARK	6,21	6,18	6,03	5,85	6,36	6,51	6,11	5,95	5,45	5,45	5,28	Olumlu
ALBRK	1,75	1,77	1,72	1,69	1,80	1,85	1,66	1,55	1,52	1,57	1,48	Olumlu
ALCTL	31,20	31,63	30,77	30,33	32,07	32,93	30,92	28,48	26,59	22,94	20,11	Olumlu
ALKIM	14,90	15,00	14,71	14,52	15,19	15,48	14,67	14,08	13,52	13,27	10,92	Olumlu
AEFES	23,22	23,23	22,97	22,73	23,47	23,73	23,04	21,69	20,75	20,03	19,69	Olumlu
AGHOL	20,58	20,51	20,23	19,87	20,87	21,15	20,48	19,41	18,06	18,80	17,67	Olumlu
ARCLK	27,70	27,61	27,37	27,03	27,95	28,19	27,40	24,81	23,35	21,32	19,46	Olumlu
ARDYZ	39,50	40,03	38,77	38,05	40,75	42,01	39,89	34,56	31,08	30,64	0,00	Olumsuz
ASELS	18,18	18,21	18,05	17,92	18,34	18,50	18,10	17,87	17,36	16,85	14,81	Olumlu
AYGAZ	12,50	12,40	12,20	11,90	12,70	12,90	12,62	11,73	11,69	11,78	11,32	Olumsuz
BAGFS	19,13	18,98	18,66	18,19	19,45	19,77	18,77	17,70	16,14	16,73	16,36	Olumlu
BIMAS	69,30	69,23	68,57	67,83	69,97	70,63	69,21	69,24	68,94	68,43	59,60	Olumsuz
BIZIM	16,74	16,69	16,53	16,31	16,91	17,07	16,68	16,07	15,62	16,74	13,71	Olumlu
BRSAN	16,04	15,99	15,64	15,23	16,40	16,75	15,79	15,28	13,83	12,81	11,47	Olumlu
BRISA	14,53	14,56	14,19	13,85	14,90	15,27	14,37	12,93	12,10	11,99	10,27	Olumlu
BUCIM	7,11	7,06	6,95	6,78	7,23	7,34	7,01	6,62	6,06	5,45	4,60	Olumlu
COLLA	52,30	52,92	51,68	51,07	53,53	54,77	52,75	47,55	45,83	44,68	41,99	Olumsuz
CLEBI	78,45	78,65	77,90	77,35	79,20	79,95	78,30	75,89	72,44	74,47	78,65	Olumlu
CEMTS	14,65	14,79	14,49	14,33	14,95	15,25	14,45	14,34	12,45	10,77	8,86	Olumlu
CIMSA	14,13	14,12	14,01	13,89	14,24	14,35	13,96	13,41	12,48	11,30	9,74	Olumlu
DEVA	22,40	22,71	21,69	20,99	23,41	24,43	21,10	19,52	19,64	19,68	15,59	Olumlu
DOCO	339,10	340,33	336,67	334,23	342,77	346,43	335,78	322,55	324,78	342,01	392,31	Olumlu
DOHOL	2,46	2,45	2,43	2,39	2,49	2,51	2,46	2,40	2,25	2,16	1,96	Olumlu
DOAS	19,15	18,81	18,03	16,90	19,94	20,72	17,59	16,05	15,55	15,26	12,38	Olumlu
ECILC	7,11	7,14	7,05	6,99	7,20	7,29	7,05	6,81	6,42	6,28	5,30	Olumlu
EGEEN	955,60	939,40	923,20	890,80	971,80	988,00	842,98	761,75	736,81	693,74	631,15	Olumlu
EKGYO	1,91	1,91	1,90	1,88	1,93	1,94	1,92	1,80	1,83	1,92	1,65	Olumsuz
ENJSA	9,41	9,41	9,33	9,24	9,50	9,58	9,39	9,04	8,70	8,59	7,82	Olumlu
EREGL	9,73	9,66	9,58	9,42	9,82	9,90	9,71	9,50	9,15	8,71	8,48	Olumlu

## 100 ENDEKSİ HİSSELERİ ÖZET TEKNİK TABLO

	Kapanış	Pivot	Destek-I	Destek-II	Direnç-I	Direnç-II	Hareketli Ortalamalar (HO)					HO'ya Göre
							5	22	50	100	200	Görünüm*
FROTO	92,60	92,77	91,93	91,27	93,43	94,27	92,24	88,02	87,79	80,61	71,82	Olumlu
GARAN	7,47	7,49	7,41	7,36	7,54	7,62	7,26	7,04	6,95	7,43	8,53	Olumlu
GOODY	6,14	6,16	6,08	6,02	6,22	6,30	6,03	5,56	5,11	5,23	4,75	Olumlu
GOZDE	6,69	6,72	6,61	6,53	6,80	6,91	6,62	5,95	5,59	5,27	4,65	Olumlu
GSDHO	2,45	2,47	2,42	2,39	2,50	2,55	2,39	2,22	2,21	2,16	1,82	Olumlu
GUBRF	34,72	34,97	34,45	34,17	35,25	35,77	34,59	32,43	30,28	28,80	21,53	Olumlu
HLGYO	2,69	2,70	2,62	2,55	2,77	2,85	2,63	2,46	2,26	2,19	1,75	Olumlu
HEKTS	13,67	13,70	13,52	13,36	13,86	14,04	13,55	12,90	12,52	13,43	12,04	Olumlu
INDES	17,48	17,63	17,33	17,19	17,77	18,07	17,43	16,90	14,89	13,11	11,48	Olumlu
IPEKE	12,27	12,33	12,17	12,07	12,43	12,59	12,73	12,15	11,97	12,94	11,41	Olumsuz
ISDMR	7,79	7,76	7,74	7,68	7,82	7,84	7,66	7,41	7,15	7,07	7,00	Olumlu
ISCTR	5,77	5,77	5,70	5,62	5,85	5,92	5,54	5,30	5,13	5,16	5,47	Olumlu
ISFIN	4,18	4,17	4,06	3,95	4,28	4,39	4,07	3,89	3,83	3,91	3,73	Olumlu
ISGYO	2,16	2,14	2,11	2,05	2,20	2,23	2,09	1,88	1,79	1,87	1,75	Olumlu
ISMEN	10,26	10,18	10,06	9,86	10,38	10,50	10,01	9,14	8,38	7,50	5,98	Olumlu
KRDMD	3,64	3,64	3,61	3,58	3,67	3,70	3,67	3,45	3,20	3,07	2,78	Olumsuz
KAREL	19,96	19,75	19,41	18,87	20,29	20,63	19,36	18,56	17,30	16,81	16,00	Olumlu
KARTN	930,40	930,40	930,40	930,40	930,40	930,40	813,38	730,75	674,22	599,27	499,87	Olumlu
KERVT	7,35	7,42	7,19	7,02	7,59	7,82	7,38	6,26	5,58	5,18	4,33	Olumsuz
KCHOL	15,54	15,54	15,44	15,34	15,64	15,74	15,29	14,69	14,93	16,03	16,44	Olumlu
KORDS	12,45	12,47	12,37	12,29	12,55	12,65	12,50	11,86	11,44	11,76	11,78	Olumsuz
KOZAL	79,70	79,75	79,35	79,00	80,10	80,50	79,73	78,82	79,06	80,30	76,23	Olumsuz
KOZAA	13,59	13,52	13,42	13,25	13,69	13,79	13,39	13,10	13,08	13,17	11,99	Olumlu
LOGO	101,00	101,10	100,00	99,00	102,10	103,20	100,75	97,18	92,57	87,22	76,98	Olumlu
MAVI	45,22	45,29	43,99	42,75	46,53	47,83	43,84	39,47	38,99	42,23	44,99	Olumlu
MGROS	42,30	42,43	41,67	41,03	43,07	43,83	42,80	41,57	40,04	39,49	32,63	Olumsuz
MPARK	18,11	18,27	17,94	17,78	18,43	18,76	18,30	17,38	16,85	17,64	16,57	Olumsuz
NTHOL	3,38	3,37	3,22	3,06	3,53	3,68	3,37	2,69	2,44	2,44	2,24	Olumlu
NETAS	22,58	22,29	21,77	20,95	23,11	23,63	21,67	19,95	17,49	16,37	14,65	Olumlu
ODAS	3,40	3,43	3,34	3,29	3,48	3,57	3,52	3,07	2,75	2,57	2,17	Olumsuz
OTKAR	161,00	160,93	158,27	155,53	163,67	166,33	154,56	144,23	142,09	146,94	139,95	Olumlu
OYAKC	8,53	8,49	8,41	8,30	8,60	8,68	8,44	8,06	7,92	7,72	6,37	Olumlu
OZKGY	4,69	4,62	4,53	4,38	4,77	4,86	4,51	4,24	4,01	4,02	3,41	Olumlu

## 100 ENDEKSİ HİSSELERİ ÖZET TEKNİK TABLO

	Kapanış	Pivot	Destek-I	Destek-II	Direnç-I	Direnç-II	Hareketli Ortalamalar (HO)					HO'ya Göre
							5	22	50	100	200	Görünüm*
PGSUS	46,68	47,12	46,22	45,76	47,58	48,48	46,67	46,50	46,62	50,03	53,14	Olumlu
PETUN	24,96	25,02	24,58	24,20	25,40	25,84	24,93	25,01	21,84	20,39	16,56	Olumsuz
PNSUT	22,14	22,21	21,97	21,79	22,39	22,63	22,32	21,22	19,07	18,99	16,26	Olumsuz
SAHOL	8,81	8,87	8,73	8,65	8,95	9,09	8,60	8,23	8,08	8,52	8,54	Olumlu
SASA	16,83	16,88	16,77	16,71	16,94	17,05	16,93	16,88	15,90	13,77	11,10	Olumsuz
SELEC	9,84	9,90	9,76	9,67	9,99	10,13	9,83	9,01	8,55	8,58	7,84	Olumlu
SKBNK	2,04	2,06	2,00	1,95	2,11	2,17	1,88	1,67	1,55	1,49	1,31	Olumlu
SISE	6,98	6,93	6,87	6,75	7,05	7,11	6,82	6,91	6,49	6,07	5,38	Olumsuz
SOKM	12,86	12,83	12,68	12,50	13,01	13,16	12,69	12,33	12,43	12,71	11,30	Olumlu
HALKB	5,18	5,19	5,14	5,10	5,23	5,28	5,13	5,08	5,10	5,43	5,66	Olumlu
TSKB	1,54	1,53	1,51	1,49	1,55	1,57	1,31	1,15	1,12	1,17	1,14	Olumlu
TATGD	12,07	12,04	11,87	11,68	12,23	12,40	12,13	11,46	10,73	10,35	8,60	Olumsuz
TAVHL	15,38	15,38	15,31	15,25	15,44	15,51	15,32	15,28	15,64	17,09	18,88	Olumlu
TKFEN	15,59	15,65	15,48	15,37	15,76	15,93	15,55	15,06	14,90	15,32	15,07	Olumlu
TOASO	28,20	27,98	27,48	26,76	28,70	29,20	27,46	25,28	23,70	24,15	22,62	Olumlu
TRGYO	4,30	4,30	4,12	3,94	4,48	4,66	4,16	3,86	3,72	3,69	3,10	Olumlu
TCELL	17,04	17,13	16,82	16,60	17,35	17,66	16,89	15,82	15,17	15,33	14,54	Olumlu
TMSN	11,25	11,30	11,02	10,80	11,52	11,80	11,59	9,49	8,39	7,78	6,82	Olumsuz
TUPRS	80,70	80,77	80,43	80,17	81,03	81,37	81,81	80,47	81,09	83,67	90,55	Olumsuz
THYAO	10,54	10,58	10,49	10,44	10,63	10,72	10,58	10,57	10,75	11,37	11,57	Olumsuz
TTKOM	7,77	7,70	7,58	7,39	7,89	8,01	7,54	7,21	7,09	7,37	7,30	Olumlu
TTRAK	118,00	118,13	115,47	112,93	120,67	123,33	118,06	104,92	99,58	91,47	72,28	Olumsuz
TURSG	6,14	6,15	6,10	6,06	6,19	6,24	6,14	5,93	5,98	5,29	3,91	Olumlu
ULKER	24,80	24,77	24,57	24,33	25,01	25,21	24,55	23,55	23,02	23,90	23,20	Olumlu
VAKBN	4,27	4,27	4,22	4,17	4,32	4,37	4,16	4,09	4,12	4,49	4,91	Olumlu
VESTL	18,25	18,36	17,97	17,69	18,64	19,03	18,37	17,47	17,32	16,72	14,88	Olumsuz
YKBNK	2,38	2,36	2,33	2,28	2,41	2,44	2,24	2,14	2,10	2,22	2,30	Olumlu
YATAS	9,84	9,93	9,72	9,61	10,04	10,25	9,70	9,04	8,49	8,38	7,78	Olumlu
ZOREN	2,74	2,75	2,71	2,67	2,79	2,83	2,89	2,70	2,65	2,38	1,88	Olumsuz

## GAYRİMENKUL YATIRIM ORTAKLIKLARI ÖZET TABLO

	Kapanış	Pivot	Destek-I	Destek-II	Direnç-I	Direnç-II	Hareketli Ortalamalar					HO'ya Göre
							5	22	50	100	200	Görünüm*
AKFGY	4,32	4,31	4,24	4,16	4,39	4,46	4,29	4,01	3,56	3,59	3,42	Olumlu
AKSGY	4,18	4,03	3,87	3,57	4,33	4,49	3,69	3,34	3,03	3,06	2,90	Olumlu
AKMGY	77,50	77,17	74,43	71,37	80,23	82,97	79,10	74,53	56,94	45,31	34,72	Olumsuz
ALGYO	19,15	19,01	18,84	18,53	19,32	19,49	18,64	17,46	16,03	15,79	14,61	Olumlu
ATAGY	4,16	4,21	4,06	3,97	4,30	4,45	4,06	3,83	3,56	3,54	3,68	Olumlu
AGYO	2,82	2,85	2,67	2,52	3,00	3,18	2,71	2,49	2,37	2,26	1,97	Olumlu
AVGYO	3,83	3,72	3,60	3,38	3,94	4,06	3,36	2,63	2,37	2,33	1,98	Olumlu
DZGYO	3,85	3,77	3,61	3,36	4,02	4,18	3,60	3,38	3,30	2,90	2,36	Olumlu
DGGYO	10,16	10,25	9,90	9,64	10,51	10,86	9,99	9,97	10,31	8,27	6,63	Olumlu
EKGYO	1,91	1,91	1,90	1,88	1,93	1,94	1,92	1,80	1,83	1,92	1,65	Olumsuz
HLGYO	2,69	2,70	2,62	2,55	2,77	2,85	2,63	2,46	2,26	2,19	1,75	Olumlu
IDGYO	7,26	7,17	6,94	6,61	7,50	7,73	7,20	6,93	5,74	5,07	4,13	Olumlu
ISGYO	2,16	2,14	2,11	2,05	2,20	2,23	2,09	1,88	1,79	1,87	1,75	Olumlu
KLGYO	16,41	16,11	15,82	15,22	16,71	17,00	13,69	9,64	7,97	6,59	4,80	Olumlu
KRGYO	7,27	7,53	7,01	6,74	7,80	8,32	7,09	5,73	5,19	4,51	3,43	Olumlu
MARGYO	3,04	3,04	3,04	3,04	3,04	3,04	2,60	2,28	2,08	1,98	1,56	Olumlu
MSGYO	4,90	4,92	4,82	4,74	5,00	5,10	4,68	3,92	3,67	3,13	2,48	Olumlu
NUGYO	7,29	7,16	6,93	6,57	7,52	7,75	7,29	7,05	7,28	6,32	4,91	Olumlu
OZKGY	4,69	4,62	4,53	4,38	4,77	4,86	4,51	4,24	4,01	4,02	3,41	Olumlu
OZGYO	2,72	2,65	2,52	2,33	2,84	2,97	2,53	2,28	2,16	2,14	1,83	Olumlu
PAGYO	6,40	6,39	6,26	6,12	6,53	6,66	6,24	6,10	5,65	5,57	5,33	Olumlu
PEKGY	3,03	2,97	2,88	2,74	3,11	3,20	2,77	2,66	2,94	2,67	1,80	Olumlu
PEGYO	3,12	3,04	2,96	2,80	3,20	3,28	2,63	1,89	1,70	1,54	1,23	Olumlu
RYGYO	5,46	5,40	5,32	5,19	5,53	5,61	5,16	4,93	4,83	5,02	5,82	Olumlu
SRVGY	42,52	42,74	41,08	39,64	44,18	45,84	40,73	31,26	26,40	22,25	17,26	Olumlu
SNGYO	2,89	2,87	2,80	2,71	2,96	3,03	2,60	2,13	1,77	1,59	1,37	Olumlu
TRGYO	4,30	4,30	4,12	3,94	4,48	4,66	4,16	3,86	3,72	3,69	3,10	Olumlu
TDGYO	9,02	8,81	8,61	8,19	9,23	9,43	7,76	6,61	6,57	5,52	4,01	Olumlu
TSGYO	4,02	3,94	3,84	3,65	4,13	4,23	3,71	2,95	2,58	2,50	1,85	Olumlu
VKGYO	4,17	4,14	4,08	3,99	4,23	4,29	4,03	3,78	3,44	3,14	2,44	Olumlu
YKGYO	4,88	4,84	4,78	4,68	4,94	5,00	4,75	4,60	4,23	3,99	3,29	Olumlu
YGGYO	13,26	13,21	13,12	12,98	13,35	13,44	13,15	12,86	12,42	12,20	12,01	Olumlu
YGYO	1,20	1,19	1,14	1,07	1,26	1,31	1,13	1,00	0,92	0,90	0,74	Olumlu

## TEKNİK ANALİZ İNDİKATÖR DEĞERLERİ NE İFADE EDİYOR?

**PİVOT DESTEK DİRENÇ NOKTALARI**

Pivot noktaları ve o seviyedeki direnç ve destek bölgesi, fiyatların yönünün değişebileceği bölgelerdir. Bu seviyeler işlem öneri hizmetinde destek ve direnç noktaları her zaman stop ve hedef belirlerken hesaba katılır. Hesaplama önceki günün en yüksek, en düşük ve kapanış fiyatı dikkate alınır.

**2. Direnç Seviyesi (R2) = Pivot + (R1 - S1)****1. Direnç Seviyesi (R1) = (2 x Pivot) – En Düşük****Pivot Noktası = (Yüksek + Kapanış + Düşük) / 3****1. Destek Seviyesi (S1) = (2 x Pivot) – En Yüksek****2. Destek Seviyesi (S2) = Pivot - (R1 - S1)**

**HAREKETLİ ORTALAMALAR:** Hareketli ortalama, hisse senedi fiyatlarının belirli bir zaman dilimindeki ortalamalarını gösteren bir indikatördür. Basit, ağırlıklı ve eksponansiyel (üslü) olarak hesaplanabilir. Basit ortalamalar belirlenen süre içindeki her değere eşit önem verirken, diğer iki yöntem günümüze en yakın değerlere daha fazla ağırlık verir. Bültenimizde basit hareketli ortalama yöntemi kullanılmış, 5, 22, 50, 100 ve 200 günlük hesaplanmıştır. Kısa dönemli hareketli ortalamanın uzun dönemliyi keserek yukarı çıkması "al", aşağı düşmesi ise "sat" sinyalini olarak yorumlanır.

**MOMENTUM:** Momentum, belirlenmiş olan bir süre içinde fiyatların %kaç değiştiğini gösteren bir göstergedir. Göstergede 100 referans noktasını gösterir. Göstergenin referans çizgisinin altına inmesi "sat", referans çizgisinin üzerine çıkması "al" sinyali olarak değerlendirilir. Momentumun aşırı satım bölgesinden dönüş eğiliminde olması kısa vadede düşüşün tamamlandığını, momentumun belirli bir tepe yapıp aşağı doğru dönmesi, fiyatlardaki artış hızının yavaşladığını ve fiyatların bir süre sonra gerilemeye başlayacağını gösterir.

**RSI:** "0" ile "100" sayıları arasında hareket eder. RSI'da genellikle 0 - 30 arası aşırı satım, 70 - 100 arası aşırı alım bölgeleridir. Bir hissenin kendi görelî iç gücünü ölçer. Fiyat grafiki tepe veya dip noktaları ile gösterge tepe veya dip noktaları arasındaki uyumsuzluk potansiyel al/sat sinyalleridir. RSI üzerindeki destek/direnç tespitleri çoğu zaman grafik üzerindeki daha olumlu sonuç verir.

**STOCHASTIC:** 0 - 100 arası hareket eden kısa vadeli bir göstergedir. 0 - 20 arası aşırı satım, 80 - 100 arası aşırı alım durumunu temsil eder. 5 günlük hesaplanan yüksek, düşük ve kapanış değerlerinin bileşimi (%K) ile bununla birlikte hareket eden 3 günlük eğrinin (%D) kesişme noktaları alım/satım yerleri olarak yorumlanabilir. Yavaşlatılmış %K çizgisi aşağıdan yukarıya doğru %D çizgisini keserse "AL", %K çizgisi %D çizgisini yukarıdan aşağıya doğru keserse "SAT" sinyali olarak değerlendirilir.

**CCI:** CCI eğrisi +100 ile -100 arasında bir değer alır. Göstergede +100 seviyesinin üzeri aşırı alım yapıldığını, -100 seviyesinin altı ise aşırı satım yapıldığını ifade eder.



**Uyarı Notu:** Burada yer alan yatırım bilgi, yorum ve tavsiyeleri yatırım danışmanlığı kapsamında değildir. Yatırım danışmanlığı hizmeti, yetkili kuruluşlar tarafından kişilerin risk ve getiri tercihleri dikkate alınarak kişiye özel sunulmaktadır. Burada yer alan yorum ve tavsiyeler ise genel niteliktedir. Bu tavsiyeler mali durumunuz ile risk ve getiri tercihlerinize uygun olmayabilir. Bu nedenle, sadece burada yer alan bilgilere dayanarak yatırım kararı verilmesi beklentilerinize uygun sonuçlar doğurmayabilir.

Bu rapor tarafımızca doğruluğu ve güvenilirliği kabul edilmiş kaynaklar kullanılarak hazırlanmış olup yatırımcılara kendi oluşturacakları yatırım kararlarında yardımcı olmayı hedeflemekte ve herhangi bir yatırım aracını alma veya satma yönünde yatırımcıların kararlarını etkilemeyi amaçlamamaktadır. Yatırımcıların verecekleri yatırım kararları ile bu raporda bulunan görüş, bilgi ve veriler arasında bir bağlantı kurulamayacağı gibi, söz konusu kararların neticesinde oluşabilecek yanlışlık veya zararlardan kurum çalışanları ile Anadolubank A.Ş. ve Anadolu Yatırım Menkul Kıymetler A.Ş.'nin herhangi bir sorumluluğu bulunmamaktadır.

parite<sup>®</sup>

webborsa<sup>®</sup>

[Ana sayfaya gitmek için tıklayınız](#)

  /Anadolu Yatırım

Tel: +90 216 649 77 00 | bilgi@AnadoluYatirim.com.tr | www.anadoluyatirim.com.tr