

BIST100

VIOP30

Spot USD/TRY

Para Giriş-Çıkış

**BIST30 Özet
Teknik Tablo**

**BIST30 Teknik
Göstergeler**

**BIST100 Endeksi
Teknik Tablo**

**GYO Hisseleri
Teknik Tablo**

8 Ekim 2019

parite[®]

webborsa[®]

[İlgili sayfaya gitmek için tıklayınız](#)

BIST 100 Endeksi

103.500 altında görünüm negatif...

Dün 102.571-105.176 bandında volatil seyir yaşayan endekste kapanış %0,45'lik kayıpla 102.993 puandan gerçekleşti. 103.500 altında kapanış tepki açısından negatif. Bu seviye altında 102.000 test edilebilir. Satışların derinleşmemesi için 102.000 korunmalı iken alımların yeniden güçlenmesi için 103.500 üzerine yerleşme sağlanmalı. 102.000 altına gerilemede ise 101.000 seviyesi gündeme gelebilir.

Kapanış	:	102.993
Destekler	:	102.900-102.500-102.000
Dirençler	:	103.500-104.000-104.500



VIOP30 Endeks Kontratı**128,700 altında kapanış negatif...**

Dün 127,400-131,250 bandında hareket eden ve kapanışı 128,175 puandan yapan kontratta 50 günlük ağırlıklı ortalamaya da denk gelen 126,800 desteğini takip ediyoruz. Bu seviye üzerinde tepki alımları beklenebilecekken alımların güçlenmesi için 128,700 üzerine yükseliş yaşanmalı. 126,800 desteğinin kaybedilmesi halinde 126,000 ardından 125,000 gündeme gelebilir.

Kapanış : 128,175
Destekler : 126,800-126,000-125,000
Dirençler : 128,700-129,500-130,400

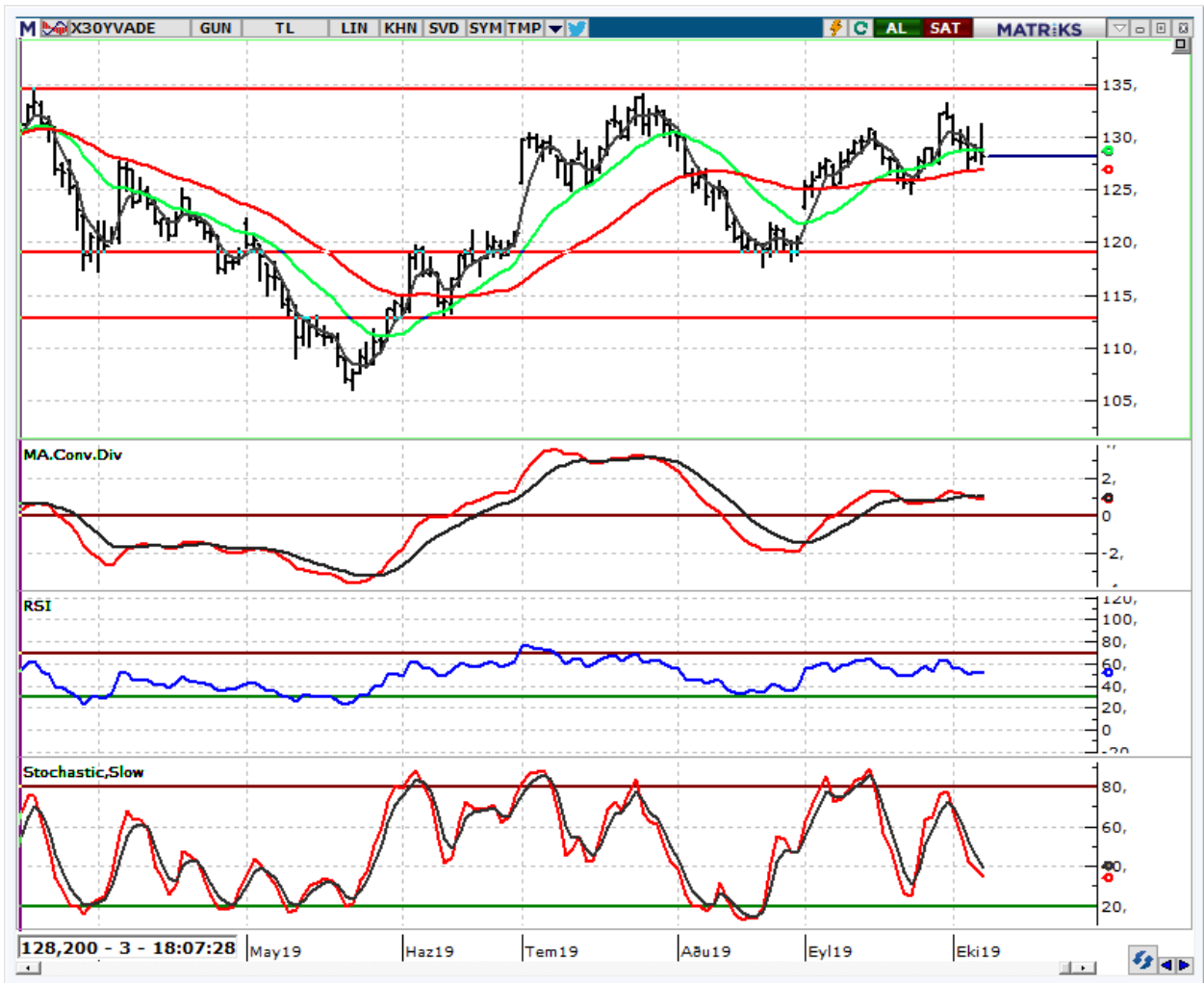
parite[®]webborsa[®]

Ana sayfaya gitmek için tıklayınız

f /Anadolu Yatırım

Tel: +90 216 649 77 00 | bilgi@AnadoluYatirim.com.tr | www.anadoluyatirim.com.tr

USD/TL Spot Teknik Yorum**5,79'un üzeri TL açısından negatif...**

Düngün piyasa açıkken 5,79'un üzerine çıkan kurda akşam Trump'ın açıklamaları ile başlayan yükseliş sonrasında bu sabah 5,8464 görüldü. An itibariyle işlemler 5,82'nin altından geçmekte. 5,85 seviyesi teknik açıdan kritik. Değer kaybının yeniden hızlanmaması için 5,85 aşılmamalı. TL'de geri çekilmenin artması için ise 5,79 altına inmeli. İnmesi halinde 5,75'e doğru geri çekilme mümkün.

Son Fiyat : 5,8111
Destekler : 5,7900-5,7700-5,7500
Dirençler : 5,8500-5,8700-5,9000

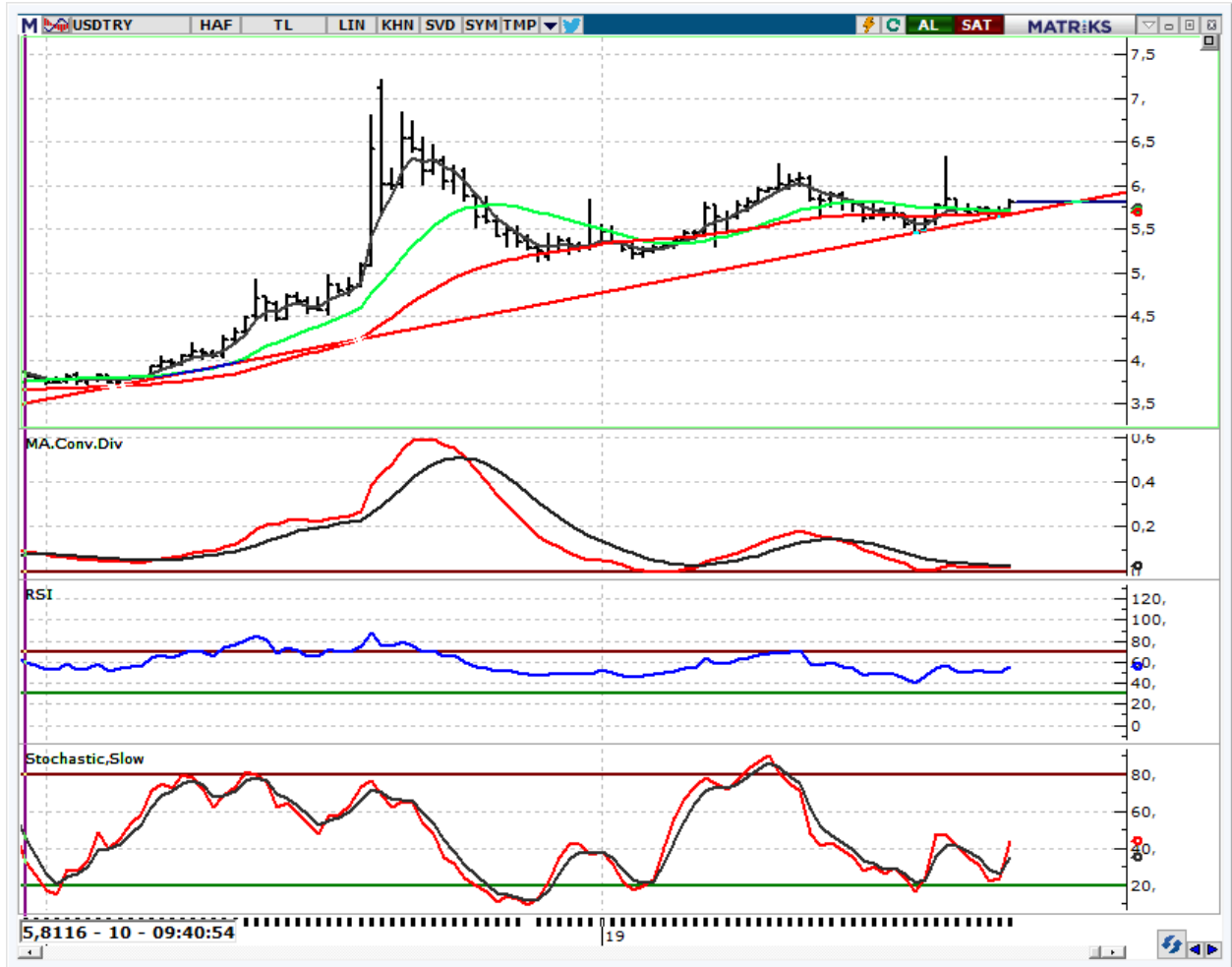
parite[®]webborsa[®]

Ana sayfaya gitmek için tıklayınız

f /Anadolu Yatırım

Tel: +90 216 649 77 00 | bilgi@AnadoluYatirim.com.tr | www.anadoluyatirim.com.tr

NET PARA GİRİŞİNDE İLK 20 HİSSE

(GÜNLÜK, İLK 5 KURUMDA)

Hisse	Alıcılar Net Hacim (TL)	Satıcılar Net Hacim (TL)	Net Para Girişi (TL)	Günlük Fiyat Değ. (%)	Yılbaşına göre Değ. (%)	F/K	PD/DD
THYAO	289.295.900	-163.808.300	125.487.600	0,93	-25,64	5,9	0,5
HALKB	65.976.570	-46.358.080	19.618.490	-1,12	-11,82	6,3	0,3
TTKOM	17.371.530	-11.584.450	5.787.086	-0,37	39,74	168,1	2,4
TUPRS	28.189.140	-24.102.940	4.086.202	1,22	35,52	12,6	2,7
TOASO	17.697.850	-14.714.500	2.983.350	1,99	45,31	8,2	3,2
PGSUS	21.837.320	-18.928.910	2.908.412	0,82	168,76	8,8	1,6
KOZAL	11.241.980	-8.366.248	2.875.737	-0,81	31,68	7,3	2,2
ISFIN	8.990.720	-6.142.091	2.848.629	0,46	-53,13	9,6	1,3
KCHOL	17.033.430	-14.265.350	2.768.089	1,70	37,92	9,3	1,4
ITTFH	10.877.760	-8.123.842	2.753.921	8,33	151,61	0,0	1,5
SASA	7.872.242	-5.138.383	2.733.859	-0,16	8,08	6,2	2,6
PETKM	17.778.220	-15.185.460	2.592.760	-0,28	-10,60	8,8	1,6
KARSN	10.768.910	-8.639.604	2.129.306	0,85	-7,81	146,2	2,0
TAVHL	14.474.150	-12.729.930	1.744.222	-0,17	8,04	6,2	1,4
TRKCM	7.643.716	-5.900.279	1.743.437	1,06	-1,00	4,6	0,6
EKGYO	14.202.100	-12.839.840	1.362.264	0,00	-8,70	10,2	0,4
MRDIN	4.879.112	-3.724.578	1.154.534	19,79	65,65	30,0	2,5
TRCAS	3.365.621	-2.257.441	1.108.181	1,61	34,04	0,0	0,9
POLHO	4.259.699	-3.308.010	951.690	1,40	-3,81	0,0	1,5
TUKAS	12.671.640	-11.794.930	876.714	1,77	281,33	27,8	8,4

NET PARA ÇIKIŞINDA İLK 20 HİSSE

(GÜNLÜK, İLK 5 KURUMDA)

Hisse	Alıcılar Net Hacim (TL)	Satıcılar Net Hacim (TL)	Net Para Çıkışı (TL)	Günlük Fiyat Değ. (%)	Yılbaşına göre Değ. (%)	F/K	PD/DD
GARAN	57.075.310	-83.265.740	-26.190.430	-2,00	22,99	6,5	0,8
AKBNK	37.992.080	-58.526.130	-20.534.060	-1,78	31,18	7,9	0,8
TSPOR	32.071.810	-49.500.640	-17.428.830	-7,69	-20,98	1,3	-0,8
ASELS	21.883.970	-34.455.110	-12.571.130	-0,42	-20,59	8,0	1,9
EREGL	30.173.330	-42.225.420	-12.052.080	-0,60	8,82	4,4	0,8
KOZAA	20.006.140	-28.610.500	-8.604.356	-2,30	29,64	5,7	1,5
SAHOL	38.412.150	-45.930.200	-7.518.052	1,32	27,75	5,3	0,6
KRDMD	18.217.560	-25.258.040	-7.040.476	0,00	5,07	4,5	0,6
YKBNK	24.511.230	-30.880.000	-6.368.766	-0,85	45,00	4,3	0,5
ISCTR	14.404.580	-20.184.650	-5.780.071	-1,63	33,55	4,7	0,5
VAKBN	18.410.650	-22.440.180	-4.029.530	-2,46	21,79	3,9	0,4
TKFEN	8.626.359	-11.748.960	-3.122.597	-1,23	-5,60	3,3	1,3
BIMAS	20.806.170	-23.157.010	-2.350.842	-1,48	12,15	22,7	8,7
FENER	6.026.475	-8.373.116	-2.346.641	-6,47	83,82	0,0	-1,9
IHLAS	5.189.735	-7.314.045	-2.124.310	-1,75	75,00	0,0	0,9
ICBCT	5.409.522	-7.509.638	-2.100.116	-0,70	-13,39	115,3	3,1
TCELL	19.210.810	-21.102.210	-1.891.394	-0,61	6,66	10,2	1,7
ULKER	4.319.085	-5.868.174	-1.549.089	-2,59	38,51	8,3	1,7
ODAS	3.530.505	-5.070.612	-1.540.108	-1,70	22,86	0,0	0,6
AKSEN	4.242.155	-5.773.556	-1.531.401	-1,12	-0,75	13,9	0,8

Aşağıdaki tablolar uyarı yazısı ile birlikte okunmalıdır.

Uyarı: Kapanışı 5 günlük HO'nın üzerinde ve 5 günlük HO'sı 22 günlük HO'nın üzerinde olan hisseler "olumlu", altında olan hisseler "olumsuz" olarak yorumlanmıştır. Görünümde sadece hareketli ortalamaların kırılmaları baz alınarak olumlu ya da olumsuz şeklinde otomatik bir değerlendirme yapılmaktadır, diğer teknik göstergelere bakılmamaktadır. Bu nedenle sizlerle paylaştığımız hisse bazlı teknik yorumlarımızda farklı görüşler verilebilir. Pivot Destek Direnç seviyeleri kapanış, günü en yüksek en düşük seviyelere göre matematiksel olarak hesaplanmıştır, Anadolu Yatırım'ın belirlemiş olduğu destek direnç noktaları değildir. Hesaplamanın formüllerini aşağıda bulabilirsiniz.

30 ENDEKSİ HİSSELERİ ÖZET TABLO

	Kapanış	Pivot	Destek-I	Destek-II	Direnç-I	Direnç-II	Hareketli Ortalamalar (HO)				HO'ya Göre	
							5	22	50	100	200	Görünüm*
XU100	102.993	103.580	101.985	100.976	104.589	106.185	103.325	102.183	100.320	96.806	97.275	Olumsuz
XU030	127.277	128.068	125.876	124.475	129.469	131.662	127.850	126.750	124.943	120.925	121.784	Olumsuz
AKBNK	7,72	7,84	7,60	7,49	7,95	8,19	7,84	7,62	7,40	6,96	6,65	Olumsuz
ARCLK	18,65	18,75	18,49	18,34	18,90	19,16	18,79	18,46	18,01	18,04	18,09	Olumsuz
ASELS	19,02	19,13	18,86	18,69	19,30	19,57	19,17	19,33	18,70	18,28	20,58	Olumsuz
BIMAS	48,04	48,29	47,41	46,77	48,93	49,81	49,02	48,94	48,12	44,04	43,15	Olumsuz
DOHOL	1,61	1,61	1,59	1,56	1,64	1,66	1,59	1,46	1,37	1,24	1,13	Olumlu
EKGYO	1,33	1,33	1,31	1,28	1,36	1,38	1,34	1,32	1,26	1,21	1,34	Olumsuz
EREGL	6,64	6,67	6,55	6,47	6,75	6,87	6,69	6,81	6,80	7,14	7,19	Olumsuz
FROTO	60,40	60,13	59,17	57,93	61,37	62,33	59,79	59,60	59,53	58,29	54,72	Olumlu
GARAN	9,79	9,93	9,64	9,48	10,09	10,38	9,91	9,66	9,50	9,01	8,79	Olumsuz
HALKB	6,19	6,26	6,07	5,95	6,38	6,57	6,29	6,41	6,05	5,80	6,36	Olumsuz
ISCTR	6,05	6,11	5,96	5,88	6,19	6,34	6,11	6,06	5,93	5,76	5,57	Olumsuz
KCHOL	19,10	19,08	18,72	18,35	19,45	19,81	18,85	18,52	18,29	17,54	16,90	Olumlu
KOZAA	9,36	9,45	9,22	9,08	9,59	9,82	9,40	8,54	8,16	7,50	6,88	Olumsuz
KOZAL	67,55	68,23	66,87	66,18	68,92	70,28	67,07	64,73	63,27	56,42	52,29	Olumlu
KRDMD	2,16	2,17	2,12	2,09	2,20	2,25	2,19	2,20	2,14	2,13	2,19	Olumsuz
PETKM	3,52	3,54	3,48	3,45	3,57	3,63	3,54	3,53	3,58	3,71	3,84	Olumsuz
PGSUS	61,60	61,52	60,23	58,87	62,88	64,17	60,64	61,25	59,62	49,14	38,37	Olumsuz
SAHOL	9,24	9,25	8,99	8,75	9,49	9,75	9,19	9,18	9,13	8,64	8,32	Olumlu
SISE	4,42	4,43	4,34	4,25	4,52	4,61	4,48	4,54	4,52	4,81	5,31	Olumsuz
SODA	5,78	5,79	5,71	5,65	5,85	5,93	5,80	5,80	5,81	6,30	6,67	Olumsuz
TAVHL	23,76	23,66	23,34	22,92	24,08	24,40	24,06	23,54	23,82	24,42	24,16	Olumsuz
TCELL	12,98	13,04	12,85	12,71	13,18	13,37	12,91	13,01	12,83	12,60	12,94	Olumsuz
THYAO	11,98	12,03	11,66	11,34	12,35	12,72	11,84	11,85	11,88	12,24	13,29	Olumsuz
TKFEN	18,53	18,65	18,35	18,18	18,82	19,12	19,08	19,53	21,06	23,13	23,00	Olumsuz
TOASO	22,54	22,39	21,85	21,15	23,09	23,63	21,73	19,80	19,18	18,58	18,08	Olumlu
TSKB	0,91	0,91	0,90	0,89	0,92	0,93	0,91	0,92	0,88	0,80	0,80	Olumsuz
TTKOM	5,45	5,49	5,37	5,30	5,56	5,68	5,57	5,62	5,52	5,15	4,86	Olumsuz
TUPRS	141,40	141,03	139,07	136,73	143,37	145,33	139,70	136,94	134,97	127,45	125,22	Olumlu
VAKBN	4,75	4,83	4,67	4,60	4,90	5,06	4,86	5,07	4,87	4,46	4,48	Olumsuz
YKBNK	2,32	2,34	2,29	2,27	2,36	2,41	2,35	2,41	2,50	2,37	2,17	Olumsuz

30 ENDEKSİ HİSSELERİ ÖZET TEKNİK TABLO

	Kapanış	Teknik Göstergeler				Ürettiği Sinyaller			
		CCI	MOM	RSI	STO	CCI	MOM	RSI	STO
XU100	102.993	48,91	102,65	55,67	33,18		AL	AL	AL
XU030	127.277	36,87	102,51	53,34	28,83		AL	AL	AL
AKBNK	7,72	28,99	104,47	53,40	25,61		AL	AL	AL
ARCLK	18,65	33,21	102,75	55,34	47,13		AL	AL	AL
ASELS	19,02	-3,80	100,90	49,73	24,88		AL	AL	AL
BIMAS	48,04	-268,71	97,92	45,13	39,49	Aşırı Satımda	Sat	AL	AL
DOHOL	1,61	118,78	115,83	74,06	83,00	Aşırı Alımda	AL	Aşırı Alımda	Aşırı Alımda
EKGYO	1,33	-24,16	103,10	54,79	16,52		AL	AL	Aşırı Satımda
EREGL	6,64	-62,63	95,95	45,18	25,71		Sat	AL	AL
FROTO	60,40	90,15	104,50	54,54	54,01		AL	AL	AL
GARAN	9,79	42,05	105,38	53,31	32,55		AL	AL	AL
HALKB	6,19	-141,69	97,79	47,10	18,37	Aşırı Satımda	Sat	AL	Aşırı Satımda
ISCTR	6,05	26,46	103,95	51,44	22,62		AL	AL	AL
KCHOL	19,10	97,80	105,23	62,27	31,73		AL	AL	AL
KOZAA	9,36	88,29	117,15	65,51	79,84		AL	AL	AL
KOZAL	67,55	130,66	110,74	60,56	77,88	Aşırı Alımda	AL	AL	AL
KRDMD	2,16	-25,32	100,47	48,11	33,62		AL	AL	AL
PETKM	3,52	37,26	102,62	48,26	25,84		AL	AL	AL
PGSUS	61,60	70,10	103,44	51,85	27,50		AL	AL	AL
SAHOL	9,24	14,36	102,78	52,17	20,57		AL	AL	AL
SISE	4,42	-109,54	99,77	43,42	16,86	Aşırı Satımda	Sat	AL	Aşırı Satımda
SODA	5,78	-51,57	100,87	48,49	21,49		AL	AL	AL
TAVHL	23,76	20,38	101,37	51,52	66,73		AL	AL	AL
TCELL	12,98	73,10	102,04	51,10	43,87		AL	AL	AL
THYAO	11,98	96,26	104,36	52,79	25,69		AL	AL	AL
TKFEN	18,53	-139,38	97,53	35,83	25,65	Aşırı Satımda	Sat	AL	AL
TOASO	22,54	139,07	118,38	76,83	75,67	Aşırı Alımda	AL	Aşırı Alımda	AL
TSKB	0,91	-80,58	100,00	52,85	22,90		Sat	AL	AL
TTKOM	5,45	-104,55	96,29	43,50	8,60	Aşırı Satımda	Sat	AL	Aşırı Satımda
TUPRS	141,40	77,34	104,28	58,92	30,40		AL	AL	AL
VAKBN	4,75	-136,99	93,87	41,09	7,80	Aşırı Satımda	Sat	AL	Aşırı Satımda
YKBNK	2,32	-62,00	99,57	39,34	25,82		Sat	AL	AL

100 ENDEKSİ HİSSELERİ ÖZET TEKNİK TABLO

	Kapanış	Pivot	Destek-I	Destek-II	Direnç-I	Direnç-II	Hareketli Ortalamalar (HO)					HO'ya Göre
							5	22	50	100	200	Görünüm*
ADESE	2,16	2,19	2,11	2,07	2,23	2,31	2,23	2,06	1,54	1,29	1,82	Olumsuz
AEFES	22,94	22,74	22,36	21,78	23,32	23,70	22,40	22,93	22,98	21,03	20,37	Olumsuz
AFYON	4,31	4,36	4,20	4,09	4,47	4,63	4,27	4,30	4,15	3,97	4,27	Olumsuz
AGHOL	14,70	14,84	14,56	14,42	14,98	15,26	14,99	14,81	13,55	11,93	11,95	Olumsuz
AKBNK	7,72	7,84	7,60	7,49	7,95	8,19	7,84	7,62	7,40	6,96	6,65	Olumsuz
AKSA	9,51	9,55	9,44	9,36	9,63	9,74	9,60	9,46	9,12	8,94	8,38	Olumsuz
AKSEN	2,66	2,68	2,63	2,61	2,70	2,75	2,68	2,68	2,59	2,45	2,58	Olumsuz
ALARK	4,95	5,00	4,88	4,80	5,08	5,20	5,07	4,63	4,10	3,55	2,96	Olumsuz
ALBRK	1,35	1,36	1,32	1,28	1,40	1,44	1,34	1,33	1,25	1,21	1,36	Olumlu
ALGYO	52,30	52,77	51,73	51,17	53,33	54,37	52,51	48,59	45,16	43,57	43,19	Olumsuz
ANACM	3,25	3,23	3,19	3,13	3,29	3,33	3,20	2,95	2,78	2,77	2,81	Olumlu
ARCLK	18,65	18,75	18,49	18,34	18,90	19,16	18,79	18,46	18,01	18,04	18,09	Olumsuz
ASELS	19,02	19,13	18,86	18,69	19,30	19,57	19,17	19,33	18,70	18,28	20,58	Olumsuz
AVOD	1,58	1,59	1,56	1,54	1,61	1,64	1,64	1,64	1,64	1,62	1,72	Olumsuz
BERA	2,34	2,33	2,28	2,22	2,39	2,44	2,31	2,20	1,98	1,88	1,90	Olumlu
BIMAS	48,04	48,29	47,41	46,77	48,93	49,81	49,02	48,94	48,12	44,04	43,15	Olumsuz
BJKAS	1,67	1,69	1,65	1,64	1,70	1,74	1,68	1,74	1,60	1,52	1,58	Olumsuz
CCOLA	34,18	34,46	33,90	33,62	34,74	35,30	34,34	34,62	34,50	31,59	31,28	Olumsuz
CEMAS	1,16	1,17	1,13	1,10	1,20	1,24	1,21	1,16	0,93	0,82	0,79	Olumsuz
CEMTS	5,76	5,78	5,63	5,51	5,90	6,05	5,61	5,40	5,35	5,29	5,50	Olumlu
CLEBI	101,60	103,67	99,33	97,07	105,93	110,27	101,00	99,16	95,78	92,54	76,22	Olumlu
DGKLB	1,07	1,08	1,05	1,04	1,09	1,12	1,06	1,07	1,02	1,00	1,09	Olumsuz
DOHOL	1,61	1,61	1,59	1,56	1,64	1,66	1,59	1,46	1,37	1,24	1,13	Olumlu
ECILC	3,13	3,16	3,10	3,06	3,20	3,26	3,16	2,93	2,66	2,49	2,52	Olumsuz
EGEEN	500,00	502,23	497,27	494,53	504,97	509,93	502,02	478,14	490,82	482,20	430,02	Olumsuz
EKGYO	1,33	1,33	1,31	1,28	1,36	1,38	1,34	1,32	1,26	1,21	1,34	Olumsuz
ENJSA	6,26	6,28	6,20	6,15	6,33	6,41	6,33	6,12	6,07	5,79	5,43	Olumsuz
ENKAI	5,87	5,84	5,78	5,69	5,93	5,99	5,78	5,66	5,68	5,53	5,13	Olumlu
EREGL	6,64	6,67	6,55	6,47	6,75	6,87	6,69	6,81	6,80	7,14	7,19	Olumsuz
FENER	12,72	12,89	12,55	12,38	13,06	13,40	13,02	11,88	9,66	8,51	7,81	Olumsuz
FROTO	60,40	60,13	59,17	57,93	61,37	62,33	59,79	59,60	59,53	58,29	54,72	Olumlu
GARAN	9,79	9,93	9,64	9,48	10,09	10,38	9,91	9,66	9,50	9,01	8,79	Olumsuz
GENTS	1,47	1,48	1,44	1,41	1,51	1,55	1,46	1,44	1,41	1,33	1,39	Olumlu

100 ENDEKSİ HİSSELERİ ÖZET TEKNİK TABLO

	Kapanış	Pivot	Destek-I	Destek-II	Direnç-I	Direnç-II	Hareketli Ortalamalar (HO)					HO'ya Göre
							5	22	50	100	200	Görünüm*
GEREL	2,24	2,26	2,22	2,20	2,28	2,32	2,26	2,30	2,24	2,10	2,18	Olumsuz
GOLTS	13,16	13,20	12,85	12,55	13,50	13,85	12,95	12,64	11,46	10,79	11,03	Olumlu
GOZDE	3,51	3,56	3,45	3,40	3,61	3,72	3,55	3,39	3,03	2,90	3,07	Olumsuz
GSDHO	0,92	0,93	0,91	0,90	0,94	0,96	0,94	0,92	0,87	0,85	0,88	Olumsuz
GSRAY	1,60	1,61	1,59	1,57	1,63	1,65	1,62	1,68	1,58	1,54	1,47	Olumsuz
GUBRF	5,38	5,46	5,29	5,21	5,54	5,71	5,53	5,02	4,33	3,44	3,20	Olumsuz
HALKB	6,19	6,26	6,07	5,95	6,38	6,57	6,29	6,41	6,05	5,80	6,36	Olumsuz
HEKTS	15,09	15,01	14,85	14,60	15,26	15,42	15,12	15,46	14,93	13,75	12,20	Olumsuz
HURGZ	0,80	0,80	0,79	0,78	0,81	0,82	0,81	0,79	0,76	0,74	0,83	Olumsuz
ICBCT	4,27	4,40	4,12	3,98	4,54	4,82	3,96	3,76	3,55	3,43	3,87	Olumlu
IEYHO	0,45	0,46	0,44	0,43	0,47	0,49	0,44	0,40	0,37	0,37	0,44	Olumlu
IHLAS	0,56	0,56	0,55	0,53	0,58	0,59	0,55	0,52	0,51	0,46	0,42	Olumlu
IHLGM	0,92	0,93	0,91	0,91	0,93	0,95	0,93	0,91	0,93	0,89	0,91	Olumsuz
INDES	7,90	7,90	7,80	7,69	8,01	8,11	7,93	7,67	7,69	7,14	6,78	Olumsuz
IPEKE	6,73	6,81	6,64	6,55	6,90	7,07	6,75	6,38	6,00	5,51	5,26	Olumsuz
ISCTR	6,05	6,11	5,96	5,88	6,19	6,34	6,11	6,06	5,93	5,76	5,57	Olumsuz
YKBNK	2,32	2,34	2,29	2,27	2,36	2,41	2,35	2,41	2,50	2,37	2,17	Olumsuz
ZOREN	1,27	1,27	1,25	1,22	1,30	1,32	1,25	1,22	1,20	1,18	1,26	Olumlu
ISDMR	6,08	6,09	6,00	5,93	6,16	6,25	6,07	6,11	6,27	6,34	5,97	Olumsuz
ISFIN	2,17	2,18	2,14	2,12	2,20	2,24	2,17	2,19	2,27	3,22	4,85	Olumsuz
ISGYO	0,96	0,96	0,94	0,93	0,97	0,99	0,95	0,94	0,93	0,95	0,98	Olumlu
ITTFH	5,20	5,10	4,92	4,64	5,38	5,56	4,95	4,62	4,29	4,30	3,42	Olumlu
KARSN	1,18	1,18	1,16	1,14	1,20	1,22	1,17	1,16	1,13	1,15	1,30	Olumlu
KCHOL	19,10	19,08	18,72	18,35	19,45	19,81	18,85	18,52	18,29	17,54	16,90	Olumlu
KERVT	2,51	2,55	2,47	2,44	2,58	2,66	2,51	2,36	2,23	1,97	1,83	Olumsuz
KONYA	217,00	216,83	206,67	196,33	227,17	237,33	210,28	201,10	187,99	181,25	184,53	Olumlu
KORDS	12,64	12,72	12,54	12,43	12,83	13,01	12,76	12,43	12,07	12,10	11,08	Olumsuz
KOZAA	9,36	9,45	9,22	9,08	9,59	9,82	9,40	8,54	8,16	7,50	6,88	Olumsuz
KOZAL	67,55	68,23	66,87	66,18	68,92	70,28	67,07	64,73	63,27	56,42	52,29	Olumlu
KRDMD	2,16	2,17	2,12	2,09	2,20	2,25	2,19	2,20	2,14	2,13	2,19	Olumsuz
MAVI	45,80	46,39	45,07	44,35	47,11	48,43	45,94	42,20	40,13	38,58	37,86	Olumsuz
METRO	2,00	2,00	1,94	1,88	2,06	2,12	1,98	1,84	1,47	1,21	1,00	Olumlu
MGROS	20,88	21,14	20,52	20,16	21,50	22,12	20,86	20,39	18,96	16,05	15,48	Olumlu

100 ENDEKSİ HİSSELERİ ÖZET TEKNİK TABLO

	Kapanış	Pivot	Destek-I	Destek-II	Direnç-I	Direnç-II	Hareketli Ortalamalar (HO)					HO'ya Göre
							5	22	50	100	200	Görünüm*
MPARK	14,56	14,48	14,23	13,91	14,80	15,05	14,42	14,19	13,19	12,25	12,18	Olumlu
NETAS	9,60	9,79	9,41	9,21	9,99	10,37	9,80	8,96	7,83	7,18	7,30	Olumsuz
NTHOL	1,78	1,79	1,77	1,76	1,80	1,82	1,78	1,78	1,67	1,64	1,73	Olumsuz
ODAS	1,73	1,75	1,70	1,68	1,77	1,82	1,72	1,73	1,60	1,47	1,57	Olumsuz
OTKAR	137,80	138,00	136,80	135,80	139,00	140,20	138,72	133,35	129,75	119,10	111,65	Olumsuz
OZGYO	1,09	1,10	1,08	1,06	1,12	1,14	1,12	1,13	0,97	0,84	0,97	Olumsuz
PARSN	12,85	12,77	12,61	12,37	13,01	13,17	12,78	13,13	13,95	13,57	11,79	Olumsuz
PETKM	3,52	3,54	3,48	3,45	3,57	3,63	3,54	3,53	3,58	3,71	3,84	Olumsuz
PGSUS	61,60	61,52	60,23	58,87	62,88	64,17	60,64	61,25	59,62	49,14	38,37	Olumsuz
POLHO	2,90	2,90	2,85	2,79	2,96	3,01	2,85	2,59	2,40	2,37	2,79	Olumlu
PRKME	4,22	4,24	4,19	4,17	4,26	4,31	4,17	3,87	3,38	2,83	2,65	Olumlu
SAHOL	9,24	9,25	8,99	8,75	9,49	9,75	9,19	9,18	9,13	8,64	8,32	Olumlu
SASA	6,21	6,25	6,12	6,02	6,35	6,48	6,22	6,19	6,11	6,09	5,97	Olumsuz
SISE	4,42	4,43	4,34	4,25	4,52	4,61	4,48	4,54	4,52	4,81	5,31	Olumsuz
SKBNK	1,03	1,04	1,01	1,00	1,05	1,08	1,03	1,02	0,98	0,95	1,04	Olumsuz
SODA	5,78	5,79	5,71	5,65	5,85	5,93	5,80	5,80	5,81	6,30	6,67	Olumsuz
SOKM	10,83	10,83	10,73	10,63	10,93	11,03	10,83	10,88	10,78	9,87	9,98	Olumsuz
TAVHL	23,76	23,66	23,34	22,92	24,08	24,40	24,06	23,54	23,82	24,42	24,16	Olumsuz
TCELL	12,98	13,04	12,85	12,71	13,18	13,37	12,91	13,01	12,83	12,60	12,94	Olumsuz
THYAO	11,98	12,03	11,66	11,34	12,35	12,72	11,84	11,85	11,88	12,24	13,29	Olumsuz
TKFEN	18,53	18,65	18,35	18,18	18,82	19,12	19,08	19,53	21,06	23,13	23,00	Olumsuz
TMSN	4,93	4,99	4,81	4,69	5,11	5,29	4,84	4,44	4,19	4,06	4,32	Olumlu
TOASO	22,54	22,39	21,85	21,15	23,09	23,63	21,73	19,80	19,18	18,58	18,08	Olumlu
TRKCM	2,86	2,87	2,82	2,78	2,91	2,96	2,85	2,80	2,69	2,77	3,00	Olumlu
TSKB	0,91	0,91	0,90	0,89	0,92	0,93	0,91	0,92	0,88	0,80	0,80	Olumsuz
TTKOM	5,45	5,49	5,37	5,30	5,56	5,68	5,57	5,62	5,52	5,15	4,86	Olumsuz
TTRAK	42,50	42,66	41,72	40,94	43,44	44,38	42,76	40,72	37,89	33,43	33,33	Olumsuz
TUKAS	6,33	6,30	6,26	6,19	6,37	6,41	6,17	5,29	4,78	4,56	3,92	Olumlu
TUPRS	141,40	141,03	139,07	136,73	143,37	145,33	139,70	136,94	134,97	127,45	125,22	Olumlu
ULKER	20,32	20,55	20,09	19,85	20,79	21,25	20,31	19,97	18,89	18,89	18,36	Olumlu
VAKBN	4,75	4,83	4,67	4,60	4,90	5,06	4,86	5,07	4,87	4,46	4,48	Olumsuz
VERUS	16,68	16,65	16,61	16,53	16,73	16,77	16,46	15,69	15,22	16,39	17,40	Olumlu
VESTL	9,83	9,89	9,68	9,52	10,05	10,26	9,79	10,38	10,32	10,29	9,73	Olumsuz
YATAS	6,45	6,50	6,36	6,28	6,58	6,72	6,46	6,20	5,81	5,11	5,02	Olumsuz

GAYRİMENKUL YATIRIM ORTAKLIKLARI HİSSELERİ ÖZET TEKNİK TABLO

	Kapanış	Pivot	Destek-I	Destek-II	Direnç-I	Direnç-II	Hareketli Ortalamalar					HO'ya Göre
							5	22	50	100	200	Görünüm*
AGYO	1,36	1,37	1,32	1,28	1,41	1,46	1,34	1,36	1,26	1,15	1,20	Olumsuz
AKFGY	2,29	2,29	2,27	2,25	2,31	2,33	2,28	2,26	2,13	1,82	1,73	Olumlu
AKMGY	20,34	20,81	19,81	19,29	21,33	22,33	20,74	19,73	19,24	18,58	16,98	Olumsuz
AKSGY	2,61	2,63	2,58	2,56	2,65	2,70	2,64	2,62	2,43	2,27	2,29	Olumsuz
ALGYO	52,30	52,77	51,73	51,17	53,33	54,37	52,51	48,59	45,16	43,57	43,19	Olumsuz
ATAGY	3,90	3,98	3,82	3,74	4,06	4,22	4,02	3,98	3,98	3,92	3,91	Olumsuz
AVGYO	1,15	1,15	1,14	1,12	1,17	1,18	1,16	1,18	1,25	1,28	1,20	Olumsuz
DGGYO	2,90	2,97	2,79	2,69	3,07	3,25	2,81	2,63	2,46	2,49	2,35	Olumlu
EKGYO	1,33	1,33	1,31	1,28	1,36	1,38	1,34	1,32	1,26	1,21	1,34	Olumsuz
HLGYO	0,98	0,99	0,96	0,95	1,00	1,03	0,98	0,96	0,91	0,84	0,78	Olumlu
ISGYO	0,96	0,96	0,94	0,93	0,97	0,99	0,95	0,94	0,93	0,95	0,98	Olumlu
KLGYO	1,94	1,95	1,92	1,90	1,97	2,00	1,96	1,97	1,90	1,83	1,92	Olumsuz
MARGYO	0,77	0,77	0,76	0,74	0,79	0,80	0,79	0,76	0,70	0,65	0,66	Olumsuz
NUGYO	2,57	2,58	2,55	2,52	2,61	2,64	2,58	2,56	2,42	2,31	2,24	Olumsuz
OZGYO	1,09	1,10	1,08	1,06	1,12	1,14	1,12	1,13	0,97	0,84	0,97	Olumsuz
OZKGY	1,66	1,67	1,64	1,63	1,68	1,71	1,68	1,65	1,57	1,56	1,56	Olumsuz
PAGYO	4,55	4,53	4,49	4,44	4,58	4,62	4,57	4,57	4,38	4,24	4,07	Olumsuz
PEGYO	0,73	0,74	0,72	0,72	0,74	0,76	0,74	0,69	0,62	0,56	0,57	Olumsuz
RYGYO	1,32	1,33	1,26	1,20	1,39	1,46	1,28	1,25	1,13	0,94	0,88	Olumlu
SNGYO	0,92	0,93	0,91	0,90	0,94	0,96	0,91	0,84	0,79	0,66	0,52	Olumlu
SRVGY	5,44	5,44	5,39	5,33	5,50	5,55	5,40	4,81	4,49	4,37	4,36	Olumlu
TRGYO	1,82	1,83	1,81	1,79	1,85	1,87	1,84	1,84	1,86	1,91	1,92	Olumsuz
TSGYO	0,88	0,89	0,87	0,86	0,90	0,92	0,89	0,88	0,82	0,76	0,77	Olumsuz
VKGYO	1,87	1,88	1,85	1,82	1,91	1,94	1,88	1,92	1,84	1,72	1,84	Olumsuz
YGYO	0,40	0,40	0,38	0,35	0,43	0,45	0,38	0,33	0,29	0,28	0,28	Olumlu
YKGYO	2,08	2,10	2,04	2,00	2,14	2,20	2,04	1,92	1,79	1,59	1,58	Olumlu

TEKNİK ANALİZ İNDİKATÖR DEĞERLERİ NE İFADE EDİYOR?

PİVOT DESTEK DİRENÇ NOKTALARI

Pivot noktaları ve o seviyedeki direnç ve destek bölgesi, fiyatların yönünün değişebileceği bölgelerdir. Bu seviyeler işlem öneri hizmetinde destek ve direnç noktaları her zaman stop ve hedef belirlerken hesaba katılır. Hesaplama önceki günün en yüksek, en düşük ve kapanış fiyatı dikkate alınır.

2. Direnç Seviyesi (R2) = Pivot + (R1 - S1)**1. Direnç Seviyesi (R1) = (2 x Pivot) – En Düşük****Pivot Noktası = (Yüksek + Kapanış + Düşük) / 3****1. Destek Seviyesi (S1) = (2 x Pivot) – En Yüksek****2. Destek Seviyesi (S2) = Pivot - (R1 - S1)**

HAREKETLİ ORTALAMALAR: Hareketli ortalama, hisse senedi fiyatlarının belirli bir zaman dilimindeki ortalamalarını gösteren bir indikatördür. Basit, ağırlıklı ve eksponansiyel (üslü) olarak hesaplanabilir. Basit ortalamalar belirlenen süre içindeki her değere eşit önem verirken, diğer iki yöntem günümüze en yakın değerlere daha fazla ağırlık verir. Bültenimizde basit hareketli ortalama yöntemi kullanılmış, 5, 22, 50, 100 ve 200 günlük hesaplanmıştır. Kısa dönemli hareketli ortalamanın uzun dönemliyi keserek yukarı çıkması "al", aşağı düşmesi ise "sat" sinyalini olarak yorumlanır.

MOMENTUM: Momentum, belirlenmiş olan bir süre içinde fiyatların %kaç değiştiğini gösteren bir göstergedir. Göstergede 100 referans noktasını gösterir. Göstergenin referans çizgisinin altına inmesi "sat", referans çizgisinin üzerine çıkması "al" sinyali olarak değerlendirilir. Momentumun aşırı satım bölgesinden dönüş eğiliminde olması kısa vadede düşüşün tamamlandığını, momentumun belirli bir tepe yapıp aşağı doğru dönmesi, fiyatlardaki artış hızının yavaşladığını ve fiyatların bir süre sonra gerilemeye başlayacağını gösterir.

RSI: "0" ile "100" sayıları arasında hareket eder. RSI'da genellikle 0 - 30 arası aşırı satım, 70 - 100 arası aşırı alım bölgeleridir. Bir hissenin kendi görece iç gücünü ölçer. Fiyat grafiki tepe veya dip noktaları ile gösterge tepe veya dip noktaları arasındaki uyumsuzluk potansiyel al/sat sinyalleridir. RSI üzerindeki destek/direnç tespitleri çoğu zaman grafik üzerindeki daha olumlu sonuç verir.

STOCHASTIC: 0 - 100 arası hareket eden kısa vadeli bir göstergedir. 0 - 20 arası aşırı satım, 80 - 100 arası aşırı alım durumunu temsil eder. 5 günlük hesaplanan yüksek, düşük ve kapanış değerlerinin bileşimi (%K) ile bununla birlikte hareket eden 3 günlük eğrinin (%D) kesişme noktaları alım/satım yerleri olarak yorumlanabilir. Yavaşlatılmış %K çizgisi aşağıdan yukarıya doğru %D çizgisini keserse "AL", %K çizgisi %D çizgisini yukarıdan aşağıya doğru keserse "SAT" sinyali olarak değerlendirilir.

CCI: CCI eğrisi +100 ile -100 arasında bir değer alır. Göstergede +100 seviyesinin üzeri aşırı alım yapıldığını, -100 seviyesinin altı ise aşırı satım yapıldığını ifade eder.



Uyarı Notu: Burada yer alan yatırım bilgi, yorum ve tavsiyeleri yatırım danışmanlığı kapsamında değildir. Yatırım danışmanlığı hizmeti, yetkili kuruluşlar tarafından kişilerin risk ve getiri tercihleri dikkate alınarak kişiye özel sunulmaktadır. Burada yer alan yorum ve tavsiyeler ise genel niteliktedir. Bu tavsiyeler mali durumunuz ile risk ve getiri tercihlerinize uygun olmayabilir. Bu nedenle, sadece burada yer alan bilgilere dayanılarak yatırım kararı verilmesi beklentilerinize uygun sonuçlar doğurmayabilir.

Bu rapor tarafımızca doğruluğu ve güvenilirliği kabul edilmiş kaynaklar kullanılarak hazırlanmış olup yatırımcılara kendi oluşturacakları yatırım kararlarında yardımcı olmayı hedeflemekte ve herhangi bir yatırım aracını alma veya satma yönünde yatırımcıların kararlarını etkilemeyi amaçlamamaktadır. Yatırımcıların verecekleri yatırım kararları ile bu raporda bulunan görüş, bilgi ve veriler arasında bir bağlantı kurulamayacağı gibi, söz konusu kararların neticesinde oluşabilecek yanlışlık veya zararlardan kurum çalışanları ile Anadolubank A.Ş. ve Anadolu Yatırım Menkul Kıymetler A.Ş.'nin herhangi bir sorumluluğu bulunmamaktadır.

parite[®]

webborsa[®]

Ana sayfaya gitmek için tıklayınız

  /Anadolu Yatırım

Tel: +90 216 649 77 00 | bilgi@AnadoluYatirim.com.tr | www.anadoluyatirim.com.tr