

**BIST100**

**VIOP30**

**Spot USD/TRY**

**Para Giriş-Çıkış**

**BIST30 Özet  
Teknik Tablo**

**BIST30 Teknik  
Göstergeler**

**BIST100 Endeksi  
Teknik Tablo**

**GYO Hisseleri  
Teknik Tablo**

**20 Mayıs 2020**

parite<sup>®</sup>

webborsa<sup>®</sup>

[İlgili sayfaya gitmek için tıklayınız](#)

## BIST 100 Endeksi

### 101.000 üzeri kapanış pozitif...

BIST'te düşen kurların etkisiyle alıcılı başlangıç bekliyoruz. 101.000 üzeri kapanış pozitif olup yukarda 102.200 direncini izliyoruz. Alımların devamı için 102.200 üzerine yerleşme sağlanmalı. Sağlanması durumunda 103.500-104.500 dirençleri sırasıyla hedef olarak izlenebilecekken sağlanamaması halinde 101.000 üzerinde geri çekilmeler yaşanabilir. Stop-loss seviyemizi ise 98.500'den 99.200'e çıkartıyoruz.

Kapanış : 101.983  
Destekler : 101.500-101.000-100.500  
Dirençler : 102.200-103.500-104.500

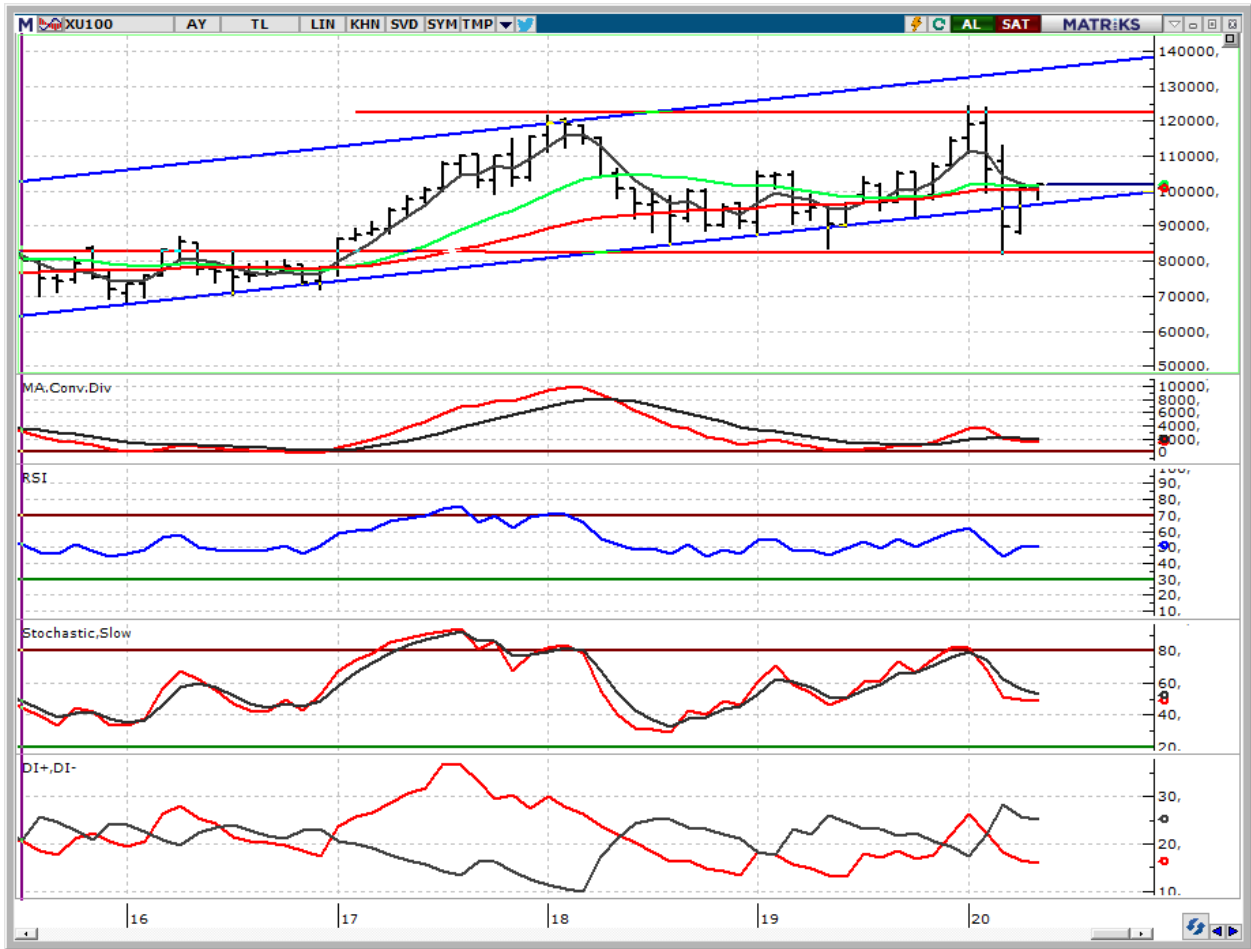

parite<sup>®</sup>

webborsa<sup>®</sup>

Ana sayfaya gitmek için tıklayınız

f /Anadolu Yatırım

Tel: +90 216 649 77 00 | bilgi@AnadoluYatirim.com.tr | www.anadoluyatirim.com.tr

## VIOP30 Endeks Kontratı

### 116,000 üzeri kapanış olumlu...

116,000 üzeri pozitif iken alımların devamı için 117,500 yukarı kırılmalı. Kırılması halinde 118,500-119,000 ardından 120,000 hedef olarak takip edilebilir. Aşağıda ise 116,000 altında 115,000 bu hafta yükseliş eğiliminin devamı için korunması gereken destek olarak izlenebilir.

Kapanış : 117,075  
Destekler : 116,500-116,000-115,000  
Dirençler : 117,500-118,500-119,000

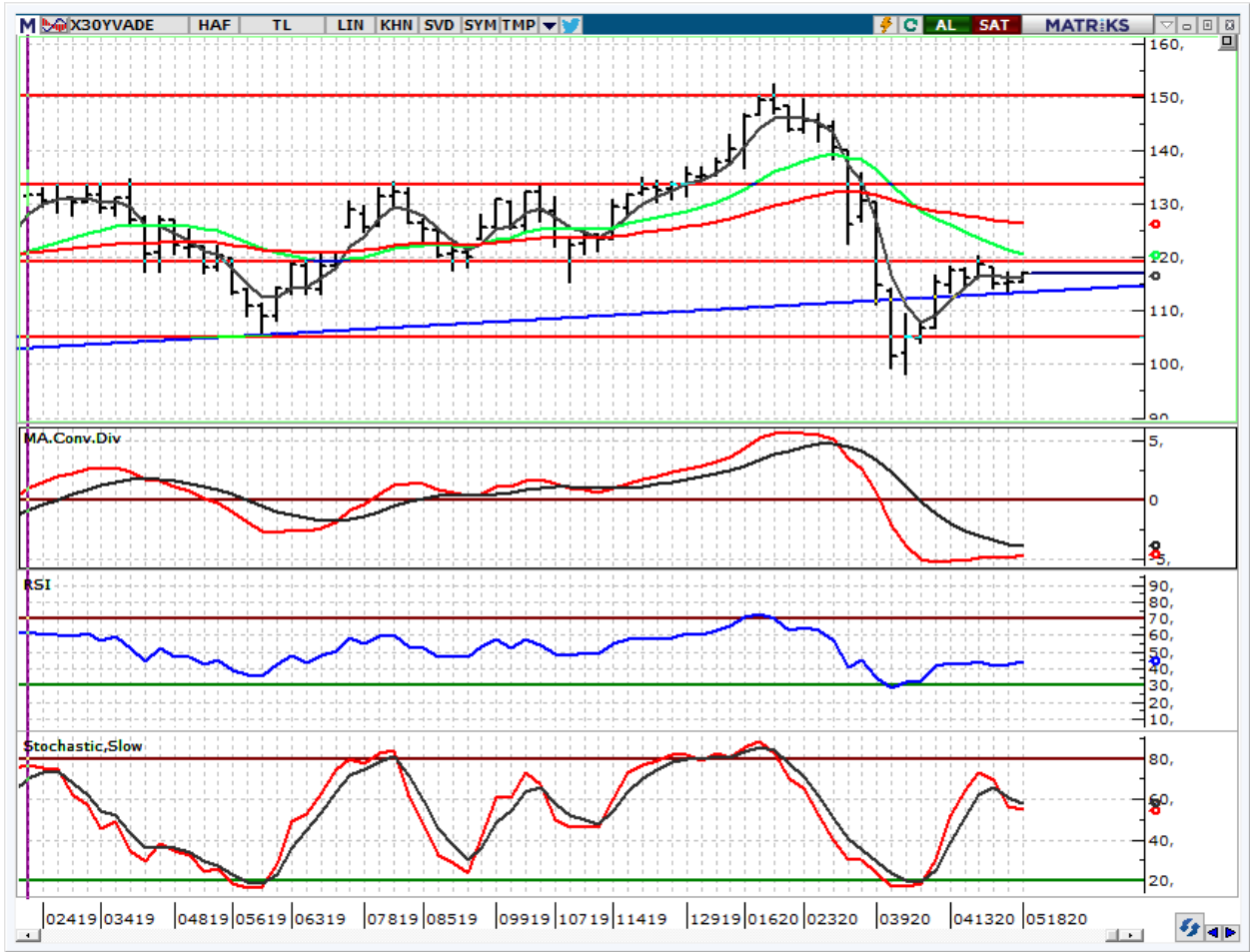

parite<sup>®</sup>

webborsa<sup>®</sup>

Ana sayfaya gitmek için tıklayınız

f /Anadolu Yatırım

Tel: +90 216 649 77 00 | bilgi@AnadoluYatirim.com.tr | www.anadoluyatirim.com.tr

**USD/TL Spot Teknik Yorum****Bu sabah işlemler 6,80'nin hemen altından geçmekte...**

Pazartesi günü 6,83'ü test eden kurda dün İngiltere ve Japonya ile swap anlaşmada son yaklaşıldığına dair haber akışlarıyla 6,7532 görüldü. Bu sabah ise işlemler 6,79'dan geçmekte. TL'de değerlenmenin devamı için 6,80 altında kalmaya devam etmeli. 6,80 altında 6,75 yeniden test edilebilecekken 6,80 üzerinde 6,85-6,90 yeniden test edilebilir. Swap anlaşmaları ile ilgili haber akışları TL açısından yakından izlenmeye devam edilecek.

Son Fiyat : 6,7924  
Destekler : 6,7700-6,7500-6,7000  
Dirençler : 6,8000-6,8500-6,9000

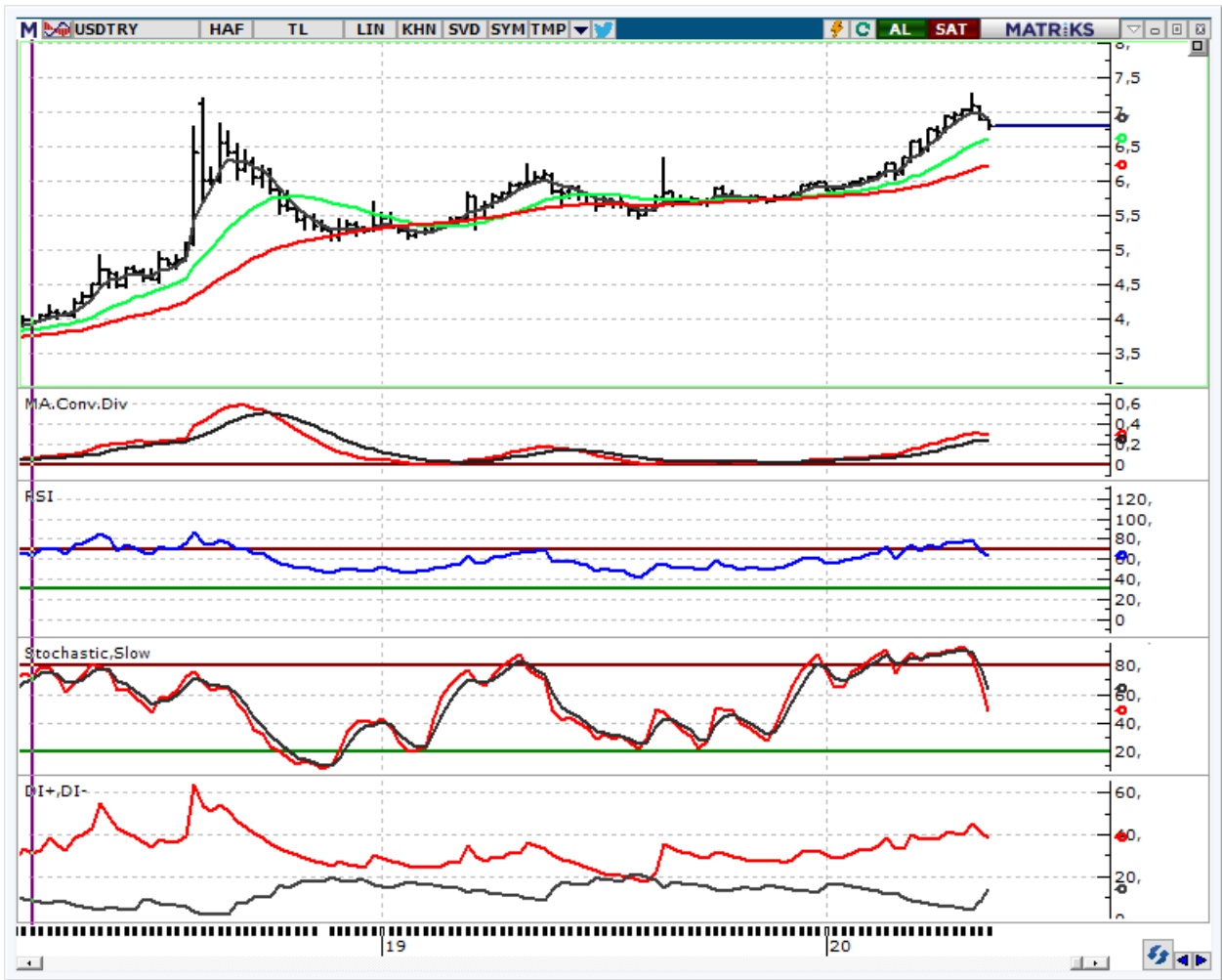

## NET PARA GİRİŞİNDE İLK 20 HİSSE

## (GÜNLÜK, İLK 5 KURUMDA)

Hisse	Alıcılar Net Hacim (TL)	Satıcılar Net Hacim (TL)	Net Para Girişi (TL)	Günlük Fiyat Değ. (%)	Yılbaşına göre Değ. (%)	F/K	PD/DD
BIMAS	100.180.800	-65.654.280	34.526.570	9,91	34,39	26,2	8,1
TCELL	62.555.130	-41.786.380	20.768.740	3,37	0,00	10,5	1,6
PGSUS	51.578.210	-38.788.330	12.789.880	8,15	-36,28	4,9	1,1
VAKBN	44.864.390	-37.628.970	7.235.424	1,53	-15,43	3,0	0,3
KCHOL	36.870.000	-30.808.890	6.061.108	1,48	-24,43	8,7	1,1
TTKOM	22.631.870	-17.013.300	5.618.568	2,14	3,53	9,7	2,7
ODAS	12.869.590	-8.376.093	4.493.500	1,65	27,96	0,0	1,4
SOKM	21.636.550	-17.167.330	4.469.220	2,81	5,39	0,0	0,0
NETAS	8.075.999	-4.079.752	3.996.247	5,80	8,96	0,0	1,7
BSOKE	12.166.990	-8.172.340	3.994.648	8,40	-1,53	0,0	1,8
AVOD	9.846.412	-5.931.263	3.915.149	3,83	45,70	17,7	4,1
CMENT	7.414.325	-3.704.221	3.710.104	9,95	96,00	0,0	2,8
ASELS	16.020.500	-12.474.680	3.545.820	1,18	39,45	10,0	2,5
ENJSA	17.262.850	-13.724.860	3.537.992	5,10	22,33	9,0	1,5
TAVHL	15.623.580	-12.339.250	3.284.334	6,92	-32,89	3,6	0,8
EREGL	24.004.480	-21.453.680	2.550.804	0,63	-11,95	10,6	0,8
EKGYO	25.363.460	-22.931.890	2.431.574	4,80	-10,27	6,4	0,4
GUSGR	16.735.480	-14.570.350	2.165.128	4,05	41,28	5,7	1,2
TRGYO	14.161.960	-12.138.540	2.023.428	3,88	-12,36	2,8	0,3
TUKAS	12.209.300	-10.212.870	1.996.425	-9,99	26,96	35,3	14,0

## NET PARA ÇIKIŞINDA İLK 20 HİSSE

(GÜNLÜK, İLK 5 KURUMDA)

Hisse	Alıcılar Net Hacim (TL)	Satıcılar Net Hacim (TL)	Net Para Çıkışı (TL)	Günlük Fiyat Değ. (%)	Yılbaşına göre Değ. (%)	F/K	PD/DD
TUPRS	60.911.130	-102.095.700	-41.184.560	-0,67	-35,84	38,7	1,6
ALKIM	30.668.630	-66.849.340	-36.180.710	-10,00	106,06	13,8	4,5
AEFES	27.741.530	-49.011.860	-21.270.330	1,36	-25,61	9,1	0,9
DOCO	26.696.480	-45.021.060	-18.324.580	5,49	-41,08	19,8	2,2
AKBNK	39.238.360	-56.918.520	-17.680.160	0,55	-32,55	5,4	0,5
KRDMD	34.297.850	-45.956.430	-11.658.580	-1,60	-7,52	34,8	0,7
MPARK	8.839.557	-16.549.290	-7.709.731	2,70	2,19	93,8	14,8
ARCLK	21.106.430	-28.208.210	-7.101.786	2,43	-27,06	10,8	1,0
KOZAA	17.125.730	-23.670.080	-6.544.350	-3,32	22,03	6,0	1,7
HALKB	15.331.230	-20.616.450	-5.285.227	0,19	-8,97	3,0	0,2
ISGYO	8.725.948	-13.561.730	-4.835.783	2,48	-6,25	5,6	0,4
IPEKE	12.328.140	-16.978.520	-4.650.381	-2,81	75,00	8,6	2,6
YKBNK	22.799.440	-26.987.730	-4.188.290	0,46	-12,50	5,3	0,4
SELEC	8.450.096	-12.502.430	-4.052.337	-3,19	52,56	8,1	1,8
ISFIN	18.144.390	-21.756.530	-3.612.142	3,59	6,32	23,3	2,3
PETKM	16.049.620	-19.596.700	-3.547.080	0,87	-8,40	11,4	1,5
IHLAS	7.542.144	-10.177.690	-2.635.542	0,00	-26,37	0,0	1,2
RYGYO	5.175.438	-7.731.386	-2.555.948	-3,02	4,79	2,2	0,7
IHEVA	3.817.920	-6.231.708	-2.413.788	0,00	-44,73	14,1	1,5
KATMR	6.156.322	-8.474.054	-2.317.733	-2,51	1,30	0,0	2,6

parite<sup>®</sup>webborsa<sup>®</sup>

Ana sayfaya gitmek için tıklayınız

f /Anadolu Yatırım

Tel: +90 216 649 77 00 | bilgi@AnadoluYatirim.com.tr | www.anadoluyatirim.com.tr

**Aşağıdaki tablolar uyarı yazısı ile birlikte okunmalıdır.**

**Uyarı:** Kapanışı 5 günlük HO'nın üzerinde ve 5 günlük HO'sı 22 günlük HO'nın üzerinde olan hisseler "olumlu", altında olan hisseler "olumsuz" olarak yorumlanmıştır. Görünümde sadece hareketli ortalamaların kırılmaları baz alınarak olumlu ya da olumsuz şeklinde otomatik bir değerlendirme yapılmaktadır, diğer teknik göstergelere bakılmamaktadır. Bu nedenle sizlerle paylaştığımız hisse bazlı teknik yorumlarımızda farklı görüşler verilebilir. Pivot Destek Direnç seviyeleri kapanış, günü en yüksek en düşük seviyelere göre matematiksel olarak hesaplanmıştır, Anadolu Yatırım'ın belirlemiş olduğu destek direnç noktaları değildir. Hesaplamanın formüllerini aşağıda bulabilirsiniz.

### 30 ENDEKSİ HİSSELERİ ÖZET TABLO

	Kapanış	Pivot	Destek-I	Destek-II	Direnç-I	Direnç-II	Hareketli Ortalamalar (HO)				HO'ya Göre	
							5	22	50	100	200	Görünüm*
XU100	101.983	101.701	101.178	100.374	102.506	103.029	100.144	99.062	95.361	106.448	104.426	Olumlu
XU030	118.603	118.189	117.483	116.363	119.309	120.015	116.460	116.294	113.305	127.395	126.963	Olumlu
AKBNK	5,47	5,49	5,44	5,42	5,51	5,56	5,50	5,69	5,83	7,00	7,23	Olumsuz
ARCLK	15,20	15,11	14,98	14,77	15,32	15,45	15,11	15,53	14,94	17,84	18,18	Olumsuz
ASELS	29,20	29,25	29,05	28,89	29,41	29,61	28,67	27,33	25,52	25,21	21,94	Olumlu
BIMAS	62,10	60,48	58,87	55,63	63,72	65,33	55,29	54,03	52,01	49,98	47,95	Olumlu
DOHOL	1,93	1,93	1,92	1,91	1,94	1,95	1,90	1,81	1,62	1,76	1,66	Olumlu
EKGYO	1,31	1,30	1,27	1,23	1,34	1,37	1,28	1,24	1,21	1,39	1,35	Olumlu
EREGL	7,96	8,00	7,92	7,89	8,03	8,11	8,02	8,03	7,90	8,51	7,82	Olumsuz
FROTO	59,75	59,45	58,80	57,85	60,40	61,05	58,37	58,74	56,21	63,20	60,24	Olumsuz
GARAN	7,75	7,78	7,71	7,67	7,82	7,89	7,79	8,09	8,16	9,80	9,75	Olumsuz
HALKB	5,38	5,40	5,32	5,27	5,45	5,53	5,33	5,23	5,18	5,93	5,87	Olumlu
ISCTR	4,83	4,82	4,79	4,75	4,86	4,89	4,86	4,89	4,95	5,86	5,93	Olumsuz
KCHOL	15,12	15,13	14,99	14,87	15,25	15,39	15,11	14,93	14,58	17,07	17,85	Olumlu
KOZAA	12,24	12,49	11,99	11,74	12,74	13,24	12,36	11,82	10,43	10,70	9,76	Olumsuz
KOZAL	75,10	75,97	74,18	73,27	76,88	78,67	74,31	72,65	66,48	72,21	70,37	Olumlu
KRDMD	2,46	2,49	2,42	2,38	2,53	2,60	2,46	2,30	2,15	2,49	2,32	Olumlu
PETKM	3,49	3,51	3,45	3,42	3,54	3,60	3,55	3,52	3,34	3,65	3,60	Olumsuz
PGSUS	55,05	54,28	52,92	50,78	56,42	57,78	50,84	51,38	43,50	57,74	62,33	Olumsuz
SAHOL	8,35	8,33	8,27	8,18	8,42	8,48	8,22	7,95	7,77	8,60	8,60	Olumlu
SISE	4,88	4,86	4,83	4,78	4,91	4,94	4,83	4,89	4,48	4,88	4,73	Olumsuz
SODA	5,71	5,69	5,68	5,64	5,73	5,74	5,67	5,78	5,36	5,82	5,80	Olumsuz
TAVHL	18,23	18,00	17,53	16,83	18,70	19,17	17,30	18,18	17,19	21,07	22,33	Olumsuz
TCELL	13,80	13,66	13,52	13,24	13,94	14,08	13,57	13,47	13,17	13,75	13,22	Olumlu
THYAO	10,80	10,82	10,70	10,59	10,93	11,05	10,64	10,55	9,75	11,91	12,16	Olumlu
TKFEN	13,12	13,12	13,05	12,97	13,20	13,27	13,07	13,52	12,95	15,43	16,93	Olumsuz
TOASO	21,00	20,94	20,84	20,68	21,10	21,20	20,10	20,28	18,79	21,16	20,00	Olumsuz
TSKB	1,04	1,04	1,04	1,03	1,05	1,05	1,04	1,02	0,98	1,12	1,03	Olumlu
TTKOM	7,63	7,61	7,57	7,50	7,68	7,72	7,49	7,16	6,85	7,39	6,73	Olumlu
TUPRS	81,35	81,78	80,92	80,48	82,22	83,08	83,04	85,45	83,60	99,72	114,34	Olumsuz
VAKBN	4,66	4,66	4,59	4,53	4,72	4,79	4,60	4,53	4,61	5,37	5,09	Olumlu
YKBNK	2,17	2,18	2,16	2,16	2,18	2,20	2,17	2,08	2,03	2,39	2,41	Olumlu

## 30 ENDEKSİ HİSSELERİ ÖZET TEKNİK TABLO

	Kapanış	Teknik Göstergeler				Ürettiği Sinyaller			
		CCI	MOM	RSI	STO	CCI	MOM	RSI	STO
<b>XU100</b>	101.983	130,09	100,38	62,14	68,76	Aşırı Alımda	AL	AL	AL
<b>XU030</b>	118.603	97,50	99,56	58,44	62,44		Sat	AL	AL
AKBNK	5,47	-92,64	91,62	38,63	13,78		Sat	AL	Aşırı Satımda
ARCLK	15,20	-81,01	93,08	46,96	10,05		Sat	AL	Aşırı Satımda
ASELS	29,20	136,90	106,57	66,88	78,74	Aşırı Alımda	AL	AL	AL
BIMAS	62,10	204,11	111,97	74,86	86,00	Aşırı Alımda	AL	Aşırı Alımda	Aşırı Alımda
DOHOL	1,93	100,79	105,46	65,65	33,13	Aşırı Alımda	AL	AL	AL
EKGYO	1,31	140,58	103,97	61,67	33,60	Aşırı Alımda	AL	AL	AL
EREGL	7,96	3,46	97,31	49,51	49,21		Sat	AL	AL
FROTO	59,75	12,67	97,08	54,90	76,93		Sat	AL	AL
GARAN	7,75	-83,12	92,15	39,65	19,38		Sat	AL	Aşırı Satımda
HALKB	5,38	99,92	102,87	55,44	45,00		AL	AL	AL
ISCTR	4,83	-122,54	96,41	44,55	25,43	Aşırı Satımda	Sat	AL	AL
KCHOL	15,12	72,82	100,20	52,58	68,77		AL	AL	AL
KOZAA	12,24	88,44	104,17	56,97	77,71		AL	AL	AL
KOZAL	75,10	121,08	103,66	60,70	58,51	Aşırı Alımda	AL	AL	AL
KRDMD	2,46	62,86	109,33	59,06	46,43		AL	AL	AL
PETKM	3,49	-70,72	96,94	49,04	16,86		Sat	AL	Aşırı Satımda
PGSUS	55,05	127,14	107,94	59,43	36,96	Aşırı Alımda	AL	AL	AL
SAHOL	8,35	160,59	103,21	62,51	60,35	Aşırı Alımda	AL	AL	AL
SISE	4,88	17,35	100,62	56,58	34,99		AL	AL	AL
SODA	5,71	-33,31	98,96	52,75	55,07		Sat	AL	AL
TAVHL	18,23	70,16	101,79	53,54	30,18		AL	AL	AL
TCELL	13,80	44,25	99,35	57,34	56,88		Sat	AL	AL
THYAO	10,80	227,16	101,69	59,47	30,11	Aşırı Alımda	AL	AL	AL
TKFEN	13,12	-55,93	92,66	45,44	35,75		Sat	AL	AL
TOASO	21,00	36,60	94,59	58,63	52,65		Sat	AL	AL
TSKB	1,04	74,37	99,05	56,38	69,11		Sat	AL	AL
TTKOM	7,63	123,34	102,14	62,35	83,58	Aşırı Alımda	AL	AL	Aşırı Alımda
TUPRS	81,35	-145,75	91,51	38,84	9,45	Aşırı Satımda	Sat	AL	Aşırı Satımda
VAKBN	4,66	128,58	101,53	53,10	50,98	Aşırı Alımda	AL	AL	AL
YKBNK	2,17	92,77	101,88	58,03	55,28		AL	AL	AL



## 100 ENDEKSİ HİSSELERİ ÖZET TEKNİK TABLO

	Kapanış	Pivot	Destek-I	Destek-II	Direnç-I	Direnç-II	Hareketli Ortalamalar (HO)					HO'ya Göre
							5	22	50	100	200	Görünüm*
ADANA	11,09	10,89	10,66	10,24	11,31	11,54	10,28	9,54	8,29	8,82	7,55	Olumlu
AKBNK	5,47	5,49	5,44	5,42	5,51	5,56	5,50	5,69	5,83	7,00	7,23	Olumsuz
AKSA	6,53	6,57	6,49	6,45	6,61	6,69	6,43	6,26	6,04	6,57	5,94	Olumlu
AKSEN	4,81	4,79	4,71	4,62	4,88	4,96	4,67	3,96	3,64	3,80	3,36	Olumlu
AKGRT	5,92	5,92	5,89	5,85	5,96	5,99	5,88	5,73	5,17	5,49	5,03	Olumlu
ALGYO	15,14	15,30	14,59	14,04	15,85	16,56	14,72	14,08	12,57	13,87	11,76	Olumlu
ALARK	4,82	4,85	4,79	4,76	4,88	4,94	4,71	4,51	4,31	5,15	4,91	Olumlu
ALBRK	1,33	1,33	1,30	1,27	1,36	1,39	1,33	1,26	1,19	1,40	1,28	Olumlu
ALKIM	12,78	13,21	12,35	11,93	13,63	14,49	15,24	11,16	9,26	8,23	6,51	Olumsuz
ANACM	4,06	4,04	4,01	3,96	4,09	4,12	4,04	3,90	3,37	3,82	3,51	Olumlu
AEFES	17,17	17,13	17,05	16,92	17,26	17,34	17,11	17,84	18,16	21,26	21,59	Olumsuz
AGHOL	16,24	16,12	15,93	15,63	16,42	16,61	15,89	15,91	14,67	16,56	15,68	Olumsuz
ANHYT	6,82	6,89	6,74	6,65	6,98	7,13	6,58	6,29	5,91	6,19	5,57	Olumlu
ARCLK	15,20	15,11	14,98	14,77	15,32	15,45	15,11	15,53	14,94	17,84	18,18	Olumsuz
ASELS	29,20	29,25	29,05	28,89	29,41	29,61	28,67	27,33	25,52	25,21	21,94	Olumlu
AYGAZ	10,55	10,44	10,34	10,12	10,66	10,76	10,23	10,17	9,52	10,92	10,73	Olumlu
BTCIM	2,93	2,93	2,84	2,75	3,02	3,11	2,82	2,73	2,46	3,05	2,95	Olumlu
BIMAS	62,10	60,48	58,87	55,63	63,72	65,33	55,29	54,03	52,01	49,98	47,95	Olumlu
BIZIM	12,62	12,67	12,55	12,47	12,75	12,87	12,63	12,72	10,57	10,67	9,82	Olumsuz
BRSAN	10,36	10,39	9,99	9,63	10,75	11,15	9,88	9,26	8,42	10,18	9,61	Olumlu
BRISA	9,33	9,44	9,15	8,96	9,63	9,92	9,03	8,42	7,68	8,46	7,39	Olumlu
BUCIM	4,20	4,25	4,11	4,03	4,33	4,47	4,01	3,73	3,35	3,73	3,41	Olumlu
CCOLA	36,78	36,69	36,35	35,91	37,13	37,47	36,34	36,89	36,70	40,08	37,05	Olumsuz
CLEBI	89,00	89,20	86,60	84,20	91,60	94,20	86,46	85,80	73,65	85,94	93,01	Olumlu
CEMTS	7,65	7,62	7,56	7,46	7,72	7,78	7,38	7,01	6,12	6,97	6,50	Olumlu
CIMSA	7,78	7,74	7,59	7,39	7,94	8,09	7,59	7,44	7,02	8,25	7,86	Olumlu
DEVA	18,05	18,26	17,69	17,33	18,62	19,19	18,62	15,09	12,05	11,03	9,06	Olumsuz
DOHOL	1,93	1,93	1,92	1,91	1,94	1,95	1,90	1,81	1,62	1,76	1,66	Olumlu
DOAS	9,94	10,02	9,82	9,71	10,13	10,33	9,54	9,08	7,92	9,46	8,32	Olumlu
ECILC	5,78	5,88	5,65	5,52	6,01	6,24	5,73	4,98	4,47	4,21	3,59	Olumlu
ECZYT	12,14	12,26	11,97	11,80	12,43	12,72	12,09	10,52	9,75	10,24	8,99	Olumlu
EGEEN	555,00	554,83	541,17	527,33	568,67	582,33	560,86	549,13	511,99	568,20	522,12	Olumsuz
EKGYO	1,31	1,30	1,27	1,23	1,34	1,37	1,28	1,24	1,21	1,39	1,35	Olumlu

## 100 ENDEKSİ HİSSELERİ ÖZET TEKNİK TABLO

	Kapanış	Pivot	Destek-I	Destek-II	Direnç-I	Direnç-II	Hareketli Ortalamalar (HO)					HO'ya Göre
							5	22	50	100	200	Görünüm*
ENJSA	8,24	8,18	8,04	7,83	8,39	8,53	7,73	7,17	6,71	7,00	6,47	Olumlu
ENKAI	6,20	6,21	6,16	6,11	6,26	6,31	6,23	6,23	6,01	6,22	5,87	Olumsuz
ERBOS	19,50	19,53	19,23	18,95	19,81	20,11	19,39	18,26	17,34	20,99	20,65	Olumlu
EREGL	7,96	8,00	7,92	7,89	8,03	8,11	8,02	8,03	7,90	8,51	7,82	Olumsuz
FROTO	59,75	59,45	58,80	57,85	60,40	61,05	58,37	58,74	56,21	63,20	60,24	Olumsuz
GARAN	7,75	7,78	7,71	7,67	7,82	7,89	7,79	8,09	8,16	9,80	9,75	Olumsuz
GOODY	5,00	4,99	4,94	4,88	5,05	5,10	4,81	4,41	3,88	4,22	3,57	Olumlu
GOZDE	4,04	4,05	3,96	3,89	4,12	4,21	3,91	3,86	3,31	4,09	3,84	Olumlu
GSDHO	1,73	1,73	1,71	1,69	1,75	1,77	1,70	1,54	1,31	1,48	1,23	Olumlu
GUBRF	18,50	18,55	18,28	18,06	18,77	19,04	17,81	15,91	15,23	13,71	9,62	Olumlu
GUSGR	3,08	3,06	3,02	2,96	3,12	3,16	3,02	2,95	2,43	2,48	2,09	Olumlu
HALKB	5,38	5,40	5,32	5,27	5,45	5,53	5,33	5,23	5,18	5,93	5,87	Olumlu
HLGYO	1,48	1,48	1,46	1,45	1,49	1,51	1,47	1,37	1,29	1,37	1,17	Olumlu
HEKTS	13,52	13,44	13,23	12,94	13,73	13,94	13,21	12,74	10,86	10,33	8,20	Olumlu
INDES	10,97	11,07	10,82	10,68	11,21	11,46	10,55	9,71	8,60	10,12	9,09	Olumlu
IPEKE	13,51	13,74	13,27	13,04	13,97	14,44	13,73	12,33	9,76	9,57	7,98	Olumsuz
ISDMR	6,96	6,96	6,91	6,86	7,01	7,06	6,97	6,88	6,63	7,16	6,84	Olumsuz
ISCTR	4,83	4,82	4,79	4,75	4,86	4,89	4,86	4,89	4,95	5,86	5,93	Olumsuz
ISFIN	4,04	4,06	3,94	3,84	4,16	4,28	3,86	3,45	3,09	3,54	3,02	Olumlu
ISGYO	1,65	1,65	1,62	1,58	1,69	1,72	1,61	1,54	1,43	1,63	1,32	Olumlu
ISMEN	5,60	5,59	5,48	5,36	5,71	5,82	5,56	5,22	4,39	4,38	3,95	Olumlu
KRDMD	2,46	2,49	2,42	2,38	2,53	2,60	2,46	2,30	2,15	2,49	2,32	Olumlu
KAREL	16,23	16,09	15,82	15,41	16,50	16,77	15,69	15,52	13,90	15,11	13,06	Olumlu
KARSN	1,75	1,77	1,71	1,68	1,80	1,86	1,72	1,66	1,48	1,60	1,39	Olumlu
KARTN	465,10	465,87	459,43	453,77	471,53	477,97	467,34	428,80	366,76	396,93	360,16	Olumsuz
KERVT	4,15	4,10	4,05	3,95	4,20	4,25	4,01	4,00	3,44	3,43	3,00	Olumlu
KLMSN	18,50	18,03	17,57	16,63	18,97	19,43	16,93	16,29	14,94	17,43	15,40	Olumlu
KCHOL	15,12	15,13	14,99	14,87	15,25	15,39	15,11	14,93	14,58	17,07	17,85	Olumlu
KORDS	11,12	11,06	10,93	10,75	11,24	11,37	10,77	10,77	10,12	11,87	11,75	Olumsuz
KOZAL	75,10	75,97	74,18	73,27	76,88	78,67	74,31	72,65	66,48	72,21	70,37	Olumlu
KOZAA	12,24	12,49	11,99	11,74	12,74	13,24	12,36	11,82	10,43	10,70	9,76	Olumsuz
LOGO	76,95	76,33	75,02	73,08	78,27	79,58	74,67	72,04	65,67	65,83	54,49	Olumlu
MAVI	41,40	41,45	41,09	40,79	41,75	42,11	41,46	40,39	39,11	48,49	45,91	Olumsuz
MGROS	32,94	33,03	32,69	32,43	33,29	33,63	32,73	30,14	25,71	25,29	23,06	Olumlu

## 100 ENDEKSİ HİSSELERİ ÖZET TEKNİK TABLO

	Kapanış	Pivot	Destek-I	Destek-II	Direnç-I	Direnç-II	Hareketli Ortalamalar (HO)					HO'ya Göre
							5	22	50	100	200	Görünüm*
MPARK	16,35	16,61	15,96	15,58	16,99	17,64	15,85	14,77	14,07	15,47	14,83	Olumlu
NTHOL	2,09	2,09	2,08	2,06	2,11	2,12	2,06	1,93	1,67	2,06	1,95	Olumlu
NETAS	14,23	14,16	13,93	13,64	14,45	14,68	13,42	12,86	11,35	12,85	11,20	Olumlu
ODAS	1,85	1,86	1,83	1,82	1,87	1,90	1,83	1,72	1,54	1,74	1,45	Olumlu
OTKAR	140,00	139,47	138,73	137,47	140,73	141,47	133,48	125,12	117,37	133,40	130,08	Olumlu
PGSUS	55,05	54,28	52,92	50,78	56,42	57,78	50,84	51,38	43,50	57,74	62,33	Olumsuz
PETKM	3,49	3,51	3,45	3,42	3,54	3,60	3,55	3,52	3,34	3,65	3,60	Olumsuz
SAHOL	8,35	8,33	8,27	8,18	8,42	8,48	8,22	7,95	7,77	8,60	8,60	Olumlu
SASA	10,27	10,53	9,94	9,60	10,87	11,46	9,52	8,94	8,00	8,31	7,35	Olumlu
SODA	5,71	5,69	5,68	5,64	5,73	5,74	5,67	5,78	5,36	5,82	5,80	Olumsuz
SKBNK	1,07	1,08	1,06	1,05	1,09	1,11	1,07	1,00	0,95	1,14	1,09	Olumlu
SISE	4,88	4,86	4,83	4,78	4,91	4,94	4,83	4,89	4,48	4,88	4,73	Olumsuz
SOKM	11,34	11,27	11,19	11,05	11,41	11,49	11,04	10,76	9,53	9,83	10,04	Olumlu
TSKB	1,04	1,04	1,04	1,03	1,05	1,05	1,04	1,02	0,98	1,12	1,03	Olumlu
TATGD	8,38	8,48	8,24	8,09	8,63	8,87	7,94	7,59	6,57	6,71	5,83	Olumlu
TAVHL	18,23	18,00	17,53	16,83	18,70	19,17	17,30	18,18	17,19	21,07	22,33	Olumsuz
TKFEN	13,12	13,12	13,05	12,97	13,20	13,27	13,07	13,52	12,95	15,43	16,93	Olumsuz
TOASO	21,00	20,94	20,84	20,68	21,10	21,20	20,10	20,28	18,79	21,16	20,00	Olumsuz
TRGYO	2,41	2,40	2,35	2,29	2,46	2,51	2,37	2,33	2,15	2,52	2,26	Olumlu
TRKCM	3,24	3,21	3,18	3,11	3,28	3,31	3,18	3,28	3,04	3,32	3,13	Olumsuz
TRCAS	2,89	2,88	2,79	2,68	2,99	3,08	2,76	2,64	2,38	2,82	2,40	Olumlu
TCELL	13,80	13,66	13,52	13,24	13,94	14,08	13,57	13,47	13,17	13,75	13,22	Olumlu
TMSN	6,10	6,12	6,03	5,95	6,20	6,29	5,90	5,51	4,92	5,88	5,33	Olumlu
TUPRS	81,35	81,78	80,92	80,48	82,22	83,08	83,04	85,45	83,60	99,72	114,34	Olumsuz
THYAO	10,80	10,82	10,70	10,59	10,93	11,05	10,64	10,55	9,75	11,91	12,16	Olumlu
TTKOM	7,63	7,61	7,57	7,50	7,68	7,72	7,49	7,16	6,85	7,39	6,73	Olumlu
TTRAK	61,60	61,95	60,90	60,20	62,65	63,70	60,50	55,65	49,13	52,66	46,77	Olumlu
ULKER	24,00	23,93	23,37	22,75	24,55	25,11	23,29	23,25	21,47	22,46	21,12	Olumlu
VAKBN	4,66	4,66	4,59	4,53	4,72	4,79	4,60	4,53	4,61	5,37	5,09	Olumlu
VESTL	13,24	13,29	13,15	13,05	13,39	13,53	12,99	12,53	11,32	13,01	11,92	Olumlu
YKBNK	2,17	2,18	2,16	2,16	2,18	2,20	2,17	2,08	2,03	2,39	2,41	Olumlu
YATAS	7,17	7,11	7,00	6,82	7,29	7,40	6,88	6,50	6,05	7,16	6,61	Olumlu
ZOREN	1,35	1,35	1,33	1,32	1,36	1,38	1,34	1,27	1,17	1,39	1,34	Olumlu

## GAYRİMENKUL YATIRIM ORTAKLIKLARI HİSSELERİ ÖZET TEKNİK TABLO

	Kapanış	Pivot	Destek-I	Destek-II	Direnç-I	Direnç-II	Hareketli Ortalamalar					HO'ya Göre
							5	22	50	100	200	Görünüm*
AKFGY	3,11	3,12	3,06	3,00	3,18	3,24	3,07	2,94	2,61	3,30	2,94	Olumlu
AKSGY	3,37	3,35	3,32	3,26	3,41	3,44	3,34	3,20	2,97	3,57	3,22	Olumlu
AKMGY	27,12	27,34	26,88	26,64	27,58	28,04	27,87	25,95	23,19	23,89	21,64	Olumsuz
ALGYO	15,14	15,30	14,59	14,04	15,85	16,56	14,72	14,08	12,57	13,87	11,76	Olumlu
ATAGY	3,43	3,46	3,38	3,32	3,52	3,60	3,53	3,71	3,65	3,87	3,94	Olumsuz
AGYO	1,59	1,59	1,56	1,53	1,62	1,65	1,58	1,55	1,37	1,69	1,55	Olumlu
AVGYO	1,86	1,85	1,83	1,79	1,89	1,91	1,83	1,71	1,46	1,60	1,44	Olumlu
DZGYO	4,11	4,11	4,01	3,92	4,20	4,30	4,06	3,99	3,55	4,41	4,01	Olumlu
DGGYO	5,33	5,28	5,16	4,99	5,45	5,57	5,15	4,87	4,40	4,95	4,01	Olumlu
EKGYO	1,31	1,30	1,27	1,23	1,34	1,37	1,28	1,24	1,21	1,39	1,35	Olumlu
HLGYO	1,48	1,48	1,46	1,45	1,49	1,51	1,47	1,37	1,29	1,37	1,17	Olumlu
IDGYO	4,36	4,46	4,23	4,09	4,60	4,83	4,19	3,52	2,93	3,14	2,99	Olumlu
ISGYO	1,65	1,65	1,62	1,58	1,69	1,72	1,61	1,54	1,43	1,63	1,32	Olumlu
KLGYO	2,82	2,81	2,77	2,73	2,85	2,89	2,77	2,66	2,35	3,06	2,68	Olumlu
KRGYO	2,60	2,60	2,54	2,48	2,66	2,72	2,53	2,37	2,02	2,32	1,95	Olumlu
MRGBYO	1,32	1,32	1,27	1,22	1,37	1,42	1,33	1,10	0,93	1,11	0,95	Olumsuz
MSGYO	2,09	2,09	2,05	2,00	2,14	2,18	2,11	1,92	1,71	1,84	1,65	Olumsuz
NUGYO	3,74	3,71	3,66	3,59	3,78	3,83	3,60	3,40	2,97	3,47	3,13	Olumlu
OZKGY	2,86	2,85	2,82	2,78	2,89	2,92	2,87	2,71	2,50	2,77	2,31	Olumsuz
OZGYO	1,57	1,57	1,54	1,52	1,59	1,62	1,54	1,46	1,28	1,51	1,33	Olumlu
PAGYO	5,30	5,32	5,17	5,03	5,46	5,61	5,16	4,98	4,64	5,08	4,73	Olumlu
PEKGY	5,40	5,30	5,15	4,91	5,54	5,69	4,85	4,10	3,17	3,13	3,16	Olumlu
PEGYO	0,96	0,96	0,94	0,93	0,97	0,99	0,98	0,90	0,79	0,92	0,83	Olumsuz
RYGYO	4,81	4,90	4,72	4,63	4,99	5,17	4,82	5,47	5,56	6,61	4,25	Olumsuz
SRVGY	16,53	16,85	16,21	15,90	17,16	17,80	16,51	14,57	11,84	11,88	8,64	Olumlu
SNGYO	1,07	1,07	1,04	1,01	1,10	1,13	1,04	1,03	1,01	1,15	0,98	Olumlu
TRGYO	2,41	2,40	2,35	2,29	2,46	2,51	2,37	2,33	2,15	2,52	2,26	Olumlu
TDGYO	3,91	3,86	3,71	3,52	4,05	4,20	3,55	2,86	2,34	2,42	2,04	Olumlu
TSGYO	2,20	2,16	2,11	2,03	2,24	2,29	1,90	1,71	1,52	1,60	1,28	Olumlu
VKGYO	2,02	2,02	1,99	1,95	2,06	2,09	2,04	1,87	1,60	1,72	1,55	Olumsuz
YKGYO	3,14	3,06	2,98	2,82	3,22	3,30	2,86	2,67	2,35	2,56	2,28	Olumlu
YGGYO	12,13	12,17	12,04	11,96	12,25	12,38	12,15	12,08	11,72	11,82	10,83	Olumsuz
YGYO	0,60	0,61	0,59	0,58	0,62	0,64	0,60	0,52	0,47	0,57	0,49	Olumlu

## TEKNİK ANALİZ İNDİKATÖR DEĞERLERİ NE İFADE EDİYOR?

**PİVOT DESTEK DİRENÇ NOKTALARI**

Pivot noktaları ve o seviyedeki direnç ve destek bölgesi, fiyatların yönünün değişebileceği bölgelerdir. Bu seviyeler işlem öneri hizmetinde destek ve direnç noktaları her zaman stop ve hedef belirlerken hesaba katılır. Hesaplama önceki günün en yüksek, en düşük ve kapanış fiyatı dikkate alınır.

**2. Direnç Seviyesi (R2) = Pivot + (R1 - S1)****1. Direnç Seviyesi (R1) = (2 x Pivot) – En Düşük****Pivot Noktası = (Yüksek + Kapanış + Düşük) / 3****1. Destek Seviyesi (S1) = (2 x Pivot) – En Yüksek****2. Destek Seviyesi (S2) = Pivot - (R1 - S1)**

**HAREKETLİ ORTALAMALAR:** Hareketli ortalama, hisse senedi fiyatlarının belirli bir zaman dilimindeki ortalamalarını gösteren bir indikatördür. Basit, ağırlıklı ve eksponansiyel (üslü) olarak hesaplanabilir. Basit ortalamalar belirlenen süre içindeki her değere eşit önem verirken, diğer iki yöntem günümüze en yakın değerlere daha fazla ağırlık verir. Bültenimizde basit hareketli ortalama yöntemi kullanılmış, 5, 22, 50, 100 ve 200 günlük hesaplanmıştır. Kısa dönemli hareketli ortalamanın uzun dönemliyi keserek yukarı çıkması "al", aşağı düşmesi ise "sat" sinyalini olarak yorumlanır.

**MOMENTUM:** Momentum, belirlenmiş olan bir süre içinde fiyatların %kaç değiştiğini gösteren bir göstergedir. Göstergede 100 referans noktasını gösterir. Göstergenin referans çizgisinin altına inmesi "sat", referans çizgisinin üzerine çıkması "al" sinyali olarak değerlendirilir. Momentumun aşırı satım bölgesinden dönüş eğiliminde olması kısa vadede düşüşün tamamlandığını, momentumun belirli bir tepe yapıp aşağı doğru dönmesi, fiyatlardaki artış hızının yavaşladığını ve fiyatların bir süre sonra gerilemeye başlayacağını gösterir.

**RSI:** "0" ile "100" sayıları arasında hareket eder. RSI'da genellikle 0 - 30 arası aşırı satım, 70 - 100 arası aşırı alım bölgeleridir. Bir hissenin kendi görelî iç gücünü ölçer. Fiyat grafiki tepe veya dip noktaları ile gösterge tepe veya dip noktaları arasındaki uyumsuzluk potansiyel al/sat sinyalleridir. RSI üzerindeki destek/direnç tespitleri çoğu zaman grafik üzerindeki daha olumlu sonuç verir.

**STOCHASTIC:** 0 - 100 arası hareket eden kısa vadeli bir göstergedir. 0 - 20 arası aşırı satım, 80 - 100 arası aşırı alım durumunu temsil eder. 5 günlük hesaplanan yüksek, düşük ve kapanış değerlerinin bileşimi (%K) ile bununla birlikte hareket eden 3 günlük eğrinin (%D) kesişme noktaları alım/satım yerleri olarak yorumlanabilir. Yavaşlatılmış %K çizgisi aşağıdan yukarıya doğru %D çizgisini keserse "AL", %K çizgisi %D çizgisini yukarıdan aşağıya doğru keserse "SAT" sinyali olarak değerlendirilir.

**CCI:** CCI eğrisi +100 ile -100 arasında bir değer alır. Göstergede +100 seviyesinin üzeri aşırı alım yapıldığını, -100 seviyesinin altı ise aşırı satım yapıldığını ifade eder.

**Uyarı Notu:** Burada yer alan yatırım bilgi, yorum ve tavsiyeleri yatırım danışmanlığı kapsamında değildir. Yatırım danışmanlığı hizmeti, yetkili kuruluşlar tarafından kişilerin risk ve getiri tercihleri dikkate alınarak kişiye özel sunulmaktadır. Burada yer alan yorum ve tavsiyeler ise genel niteliktedir. Bu tavsiyeler mali durumunuz ile risk ve getiri tercihlerinize uygun olmayabilir. Bu nedenle, sadece burada yer alan bilgilere dayanılarak yatırım kararı verilmesi beklentilerinize uygun sonuçlar doğurmayabilir.

Bu rapor tarafımızca doğruluğu ve güvenilirliği kabul edilmiş kaynaklar kullanılarak hazırlanmış olup yatırımcılara kendi oluşturacakları yatırım kararlarında yardımcı olmayı hedeflemekte ve herhangi bir yatırım aracını alma veya satma yönünde yatırımcıların kararlarını etkilemeyi amaçlamamaktadır. Yatırımcıların verecekleri yatırım kararları ile bu raporda bulunan görüş, bilgi ve veriler arasında bir bağlantı kurulamayacağı gibi, söz konusu kararların neticesinde oluşabilecek yanlışlık veya zararlardan kurum çalışanları ile Anadolubank A.Ş. ve Anadolu Yatırım Menkul Kıymetler A.Ş.'nin herhangi bir sorumluluğu bulunmamaktadır.

parite<sup>®</sup>

webborsa<sup>®</sup>

Ana sayfaya gitmek için tıklayınız