

**BIST100**

**VIOP30**

**Spot USD/TRY**

**Para Giriş-Çıkış**

**BIST30 Özet  
Teknik Tablo**

**BIST30 Teknik  
Göstergeler**

**BIST100 Endeksi  
Teknik Tablo**

**GYO Hisseleri  
Teknik Tablo**

**21 Mayıs 2020**

parite<sup>®</sup>

webborsa<sup>®</sup>

[İlgili sayfaya gitmek için tıklayınız](#)

## BIST 100 Endeksi

### 101.000 üzeri kapanış pozitif...

BIST'te yatay açılış bekliyoruz. 101.000 üzeri kapanış pozitif olmaya devam ederken yükselişin devamı için 102.200 üzerine yerleşme sağlanmalı. Sağlanması halinde 103.000 yeniden hedef olarak takip edilebileceken yerleşme sağlanamaması halinde geri çekilmeler görülebilir. Bu durumda 101.500-101.000 destekleri takip edilebileceken 100.000 gün içi stop-loss seviyesi olarak izlenebilir.

Kapanış : 102.157  
Destekler : 102.000-101.500-101.000  
Dirençler : 102.500-103.000-103.500



**VIOP30 Endeks Kontratı****117,500-118,500 aralığını ve kırılımını izleyeceğiz...**

116,500 üzeri kapanışlar pozitif olup yukarıda dün test edilen 118,500 direncini izleyeceğiz. Yükselişin devamı için 118,500 yukarı kırılmalı. Kırılması halinde 119,000 ardından 120,000 hedef olarak takip edilebilecekken kırılmaması halinde 117,500-117,000 destekleri gündeme gelebilir. 116,500 ise yükseliş eğiliminin devamı için korunması gereken destek konumunda.

Kapanış : 118,250  
Destekler : 117,500-117,000-116,500  
Direnciler : 118,500-119,000-120,000

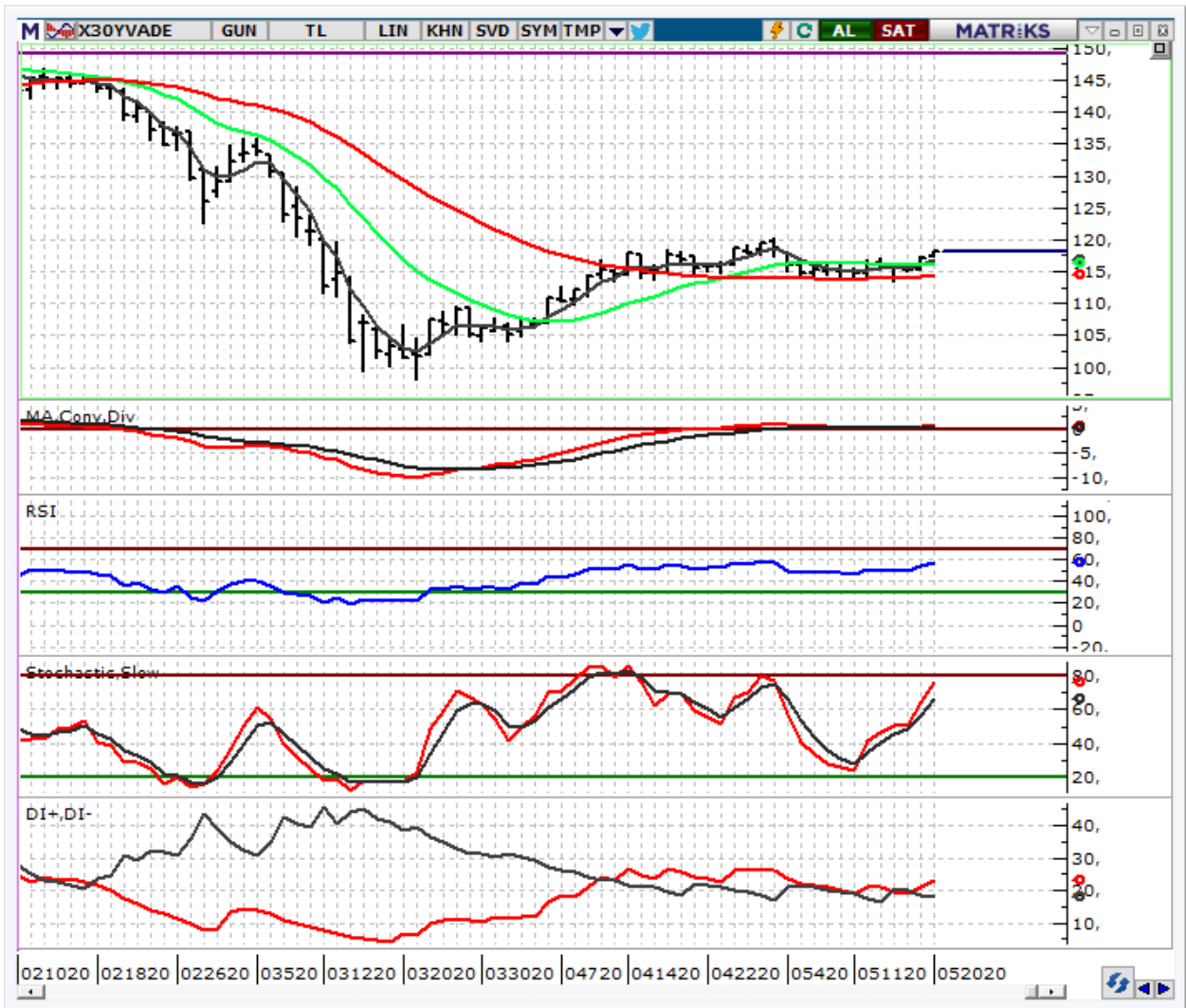
parite<sup>®</sup>webborsa<sup>®</sup>

Ana sayfaya gitmek için tıklayınız

f /Anadolu Yatırım

**USD/TL Spot Teknik Yorum****TCMB faiz kararı bekleniyor...**

İngiltere ve Japonya ile swap anlaşmada son yaklaşıldığına dair haber akışlarıyla önceki gün 6,7532'yi gören kurda dün Katar ile olan swap anlaşmasının 5 milyar dolardan 15 milyar dolara çıkarttığı haberi ile en fazla 6,7688 görüldü. Bu sabah ise işlemler 6,79'a yakın seviyelerden geçmekte. TL'de değerlenmenin devamı için 6,80 altında kalmaya devam etmeli. 6,80 altında 6,75 yeniden test edilebilecekken 6,80 üzerinde 6,85-6,90 gündeme gelebilir. Swap anlaşmaları ile ilgili haber akışları TL açısından yakından izlenmeye devam edilecekken bugünkü TCMB faiz kararı kritik. TCMB'nin bugünkü toplantıda politika faizi olan haftalık repo faizini 50 baz puanlık indirimle %8,25'e çekmesi bekleniyor.

Son Fiyat : 6,7889  
Destekler : 6,7700-6,7500-6,7000  
Dirençler : 6,8000-6,8500-6,9000

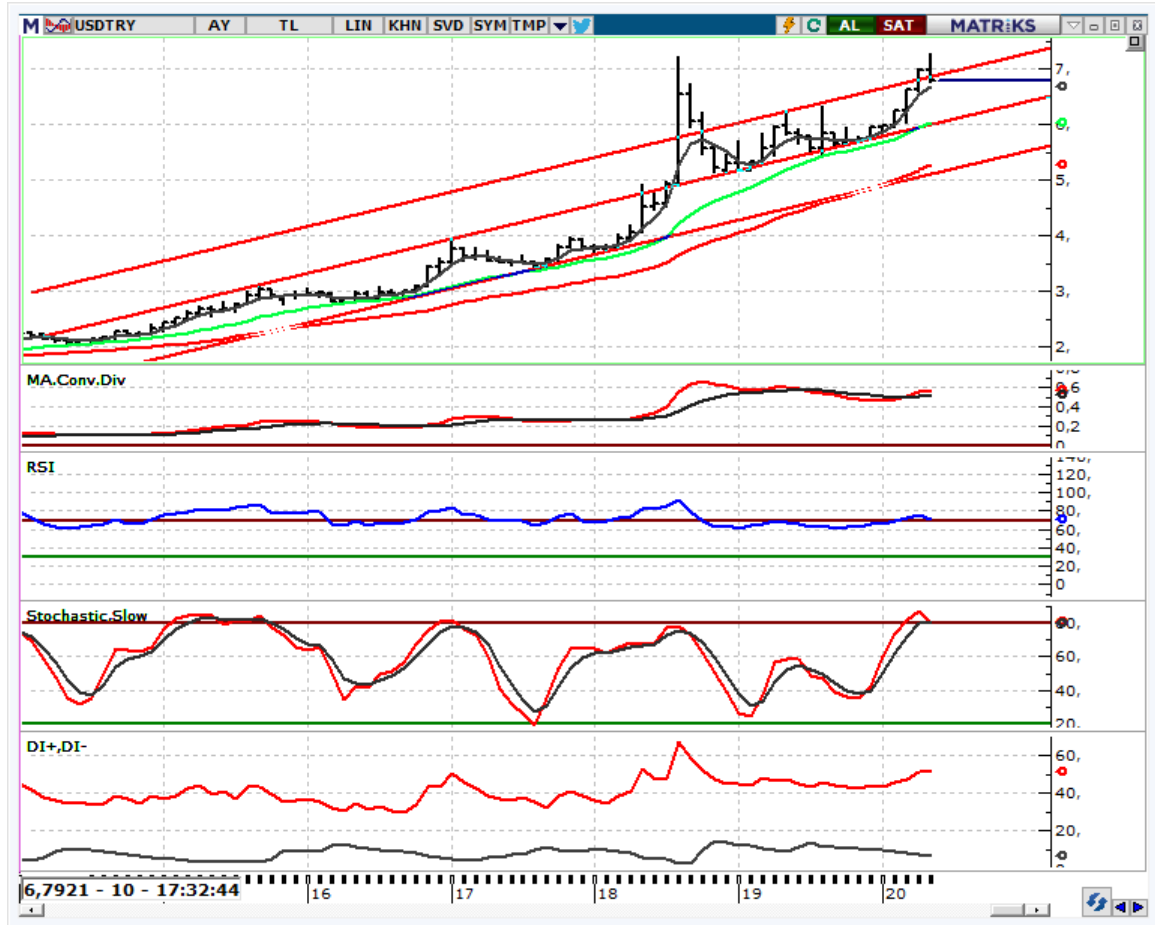
parite<sup>®</sup>webborsa<sup>®</sup>

Ana sayfaya gitmek için tıklayınız

f /Anadolu Yatırım

Tel: +90 216 649 77 00 | bilgi@AnadoluYatirim.com.tr | www.anadoluyatirim.com.tr

## NET PARA GİRİŞİNDE İLK 20 HİSSE

## (GÜNLÜK, İLK 5 KURUMDA)

Hisse	Alıcılar Net Hacim (TL)	Satıcılar Net Hacim (TL)	Net Para Girişi (TL)	Günlük Fiyat Değ. (%)	Yılbaşına göre Değ. (%)	F/K	PD/DD
EKGYO	31.975.680	-19.975.830	11.999.850	4,58	-6,16	6,7	0,4
THYAO	36.533.520	-28.403.870	8.129.658	0,74	-24,76	3,3	0,4
MPARK	13.914.690	-7.857.674	6.057.014	1,16	3,37	94,9	15,0
SASA	15.515.220	-10.216.180	5.299.042	-0,58	32,08	9,2	3,2
MGROS	29.609.510	-24.354.760	5.254.746	3,95	41,37	0,0	38,8
TTKOM	15.670.070	-11.392.150	4.277.915	0,92	4,48	9,8	2,7
HEKTS	15.567.920	-11.363.230	4.204.690	3,18	73,94	21,8	5,6
OSTIM	11.915.400	-7.925.850	3.989.547	9,86	39,29	43,3	1,3
YKBNK	26.139.660	-22.443.650	3.696.010	0,46	-12,10	5,3	0,4
VAKBN	17.771.180	-14.436.870	3.334.304	-0,21	-15,61	3,0	0,3
PETKM	14.176.700	-10.887.390	3.289.307	0,29	-8,14	11,4	1,5
MNDRS	10.514.010	-7.336.293	3.177.718	9,58	39,69	0,0	2,3
BSOKE	10.519.080	-7.420.086	3.098.990	6,20	4,58	0,0	1,9
CMBTN	9.096.300	-6.544.022	2.552.279	10,00	99,95	0,0	3,7
BNTAS	14.428.000	-11.981.560	2.446.447	9,81	37,70	13,4	1,6
NETAS	7.486.443	-5.143.604	2.342.839	3,65	12,94	0,0	1,7
ANACM	9.031.124	-6.695.000	2.336.124	3,20	-3,90	5,8	1,2
AVOD	12.534.920	-10.199.940	2.334.978	9,96	60,22	19,4	4,5
YATAS	8.177.183	-5.951.041	2.226.142	6,42	3,95	13,3	2,9
ADESE	9.008.808	-6.947.651	2.061.157	1,30	9,22	0,0	0,7

## NET PARA ÇIKIŞINDA İLK 20 HİSSE

(GÜNLÜK, İLK 5 KURUMDA)

Hisse	Alıcılar Net Hacim (TL)	Satıcılar Net Hacim (TL)	Net Para Çıkışı (TL)	Günlük Fiyat Değ. (%)	Yılbaşına göre Değ. (%)	F/K	PD/DD
GARAN	102.208.500	-148.631.700	-46.423.210	-0,52	-30,79	5,3	0,6
TUPRS	55.315.060	-92.727.090	-37.412.030	-0,80	-36,36	38,4	1,6
PGSUS	31.851.530	-50.102.320	-18.250.800	-3,72	-38,66	4,7	1,1
ASELS	24.724.770	-36.605.040	-11.880.270	1,37	41,36	10,1	2,5
TUKAS	15.480.810	-26.880.900	-11.400.100	-9,95	14,33	31,8	12,6
RTALB	38.587.910	-48.488.790	-9.900.880	9,97	1.554,31	355,8	18,2
ARCLK	15.919.360	-24.403.210	-8.483.852	0,99	-26,34	10,9	1,1
BIMAS	57.748.820	-65.669.670	-7.920.852	-3,38	29,84	25,3	7,8
KCHOL	35.900.540	-43.777.480	-7.876.940	-0,26	-24,63	8,7	1,1
ALKA	13.382.780	-20.699.790	-7.317.011	-3,80	96,32	9,8	3,8
DOCU	22.229.120	-28.983.200	-6.754.080	-2,32	-42,45	19,3	2,2
ENJSA	6.212.721	-11.981.410	-5.768.690	-4,25	17,13	8,7	1,4
ISCTR	12.386.170	-18.120.400	-5.734.232	-0,21	-24,80	3,6	0,4
HALKB	17.460.310	-23.078.370	-5.618.058	-1,86	-10,66	2,9	0,2
ALKIM	23.401.470	-28.373.880	-4.972.408	3,68	113,64	14,3	4,7
DOHOL	10.181.500	-14.819.690	-4.638.193	-0,52	6,93	8,1	0,7
AEFES	22.644.130	-26.215.350	-3.571.226	1,28	-24,65	9,2	0,9
KOZAL	20.139.910	-23.519.960	-3.380.052	-0,27	1,15	6,5	2,0
KRDMD	23.895.600	-27.198.380	-3.302.788	-0,81	-8,27	34,5	0,7
ISFIN	19.808.500	-22.780.250	-2.971.750	-0,74	5,53	23,1	2,3

**Aşağıdaki tablolar uyarı yazısı ile birlikte okunmalıdır.**

**Uyarı:** Kapanışı 5 günlük HO'nın üzerinde ve 5 günlük HO'sı 22 günlük HO'nın üzerinde olan hisseler "olumlu", altında olan hisseler "olumsuz" olarak yorumlanmıştır. Görünümde sadece hareketli ortalamaların kırılmaları baz alınarak olumlu ya da olumsuz şeklinde otomatik bir değerlendirme yapılmaktadır, diğer teknik göstergelere bakılmamaktadır. Bu nedenle sizlerle paylaştığımız hisse bazlı teknik yorumlarımızda farklı görüşler verilebilir. Pivot Destek Direnç seviyeleri kapanış, günü en yüksek en düşük seviyelere göre matematiksel olarak hesaplanmıştır, Anadolu Yatırım'ın belirlemiş olduğu destek direnç noktaları değildir. Hesaplamanın formüllerini aşağıda bulabilirsiniz.

### 30 ENDEKSİ HİSSELERİ ÖZET TABLO

	Kapanış	Pivot	Destek-I	Destek-II	Direnç-I	Direnç-II	Hareketli Ortalamalar (HO)					HO'ya Göre Görünüm*
							5	22	50	100	200	
XU100	102.158	102.375	101.751	101.344	102.781	103.405	100.652	99.349	95.212	106.333	104.427	Olumlu
XU030	118.413	118.870	117.957	117.501	119.326	120.239	116.919	116.479	113.055	127.202	126.915	Olumlu
AKBNK	5,50	5,51	5,48	5,45	5,54	5,57	5,48	5,68	5,79	6,97	7,22	Olumsuz
ARCLK	15,35	15,32	15,24	15,12	15,44	15,52	15,13	15,54	14,88	17,79	18,17	Olumsuz
ASELS	29,60	29,54	29,26	28,92	29,88	30,16	29,11	27,47	25,52	25,31	21,99	Olumlu
BIMAS	60,00	61,35	58,50	57,00	62,85	65,70	57,04	54,31	52,16	50,12	48,02	Olumlu
DOHOL	1,92	1,93	1,90	1,89	1,94	1,97	1,90	1,83	1,62	1,76	1,66	Olumlu
EKGYO	1,37	1,36	1,33	1,30	1,39	1,42	1,29	1,25	1,21	1,39	1,35	Olumlu
EREGL	7,97	7,99	7,94	7,91	8,02	8,07	8,00	8,03	7,88	8,50	7,83	Olumsuz
FROTO	60,90	60,83	60,17	59,43	61,57	62,23	58,92	59,02	55,99	63,17	60,26	Olumsuz
GARAN	7,71	7,73	7,66	7,61	7,78	7,85	7,75	8,07	8,12	9,77	9,74	Olumsuz
HALKB	5,28	5,31	5,25	5,21	5,35	5,41	5,31	5,23	5,16	5,92	5,87	Olumsuz
ISCTR	4,82	4,83	4,81	4,79	4,85	4,87	4,84	4,89	4,92	5,85	5,92	Olumsuz
KCHOL	15,08	15,16	15,00	14,91	15,25	15,41	15,07	14,94	14,54	17,03	17,84	Olumlu
KOZAA	12,15	12,23	12,04	11,94	12,33	12,52	12,36	11,87	10,45	10,72	9,78	Olumsuz
KOZAL	74,90	75,47	74,33	73,77	76,03	77,17	74,59	72,86	66,48	72,20	70,46	Olumlu
KRDMD	2,44	2,45	2,41	2,38	2,48	2,52	2,47	2,32	2,14	2,49	2,32	Olumsuz
PETKM	3,50	3,51	3,48	3,47	3,52	3,55	3,52	3,52	3,34	3,65	3,60	Olumsuz
PGSUS	53,00	53,72	52,18	51,37	54,53	56,07	51,36	51,27	43,60	57,42	62,35	Olumlu
SAHOL	8,34	8,37	8,28	8,21	8,44	8,53	8,24	7,99	7,76	8,59	8,60	Olumlu
SISE	5,02	5,01	4,92	4,83	5,10	5,19	4,86	4,91	4,48	4,87	4,73	Olumsuz
SODA	5,82	5,80	5,75	5,67	5,88	5,93	5,70	5,80	5,36	5,82	5,80	Olumsuz
TAVHL	18,48	18,54	18,22	17,95	18,81	19,13	17,59	18,11	17,21	20,98	22,31	Olumsuz
TCELL	13,88	13,87	13,78	13,69	13,96	14,05	13,62	13,51	13,16	13,75	13,23	Olumlu
THYAO	10,88	10,90	10,80	10,73	10,97	11,07	10,68	10,57	9,74	11,88	12,15	Olumlu
TKFEN	13,53	13,40	13,27	13,01	13,66	13,79	13,13	13,53	12,93	15,39	16,88	Olumsuz
TOASO	21,16	21,18	20,94	20,72	21,40	21,64	20,43	20,38	18,77	21,14	20,02	Olumlu
TSKB	1,05	1,05	1,04	1,03	1,06	1,07	1,04	1,02	0,98	1,12	1,03	Olumlu
TTKOM	7,70	7,70	7,65	7,60	7,75	7,80	7,56	7,20	6,85	7,39	6,74	Olumlu
TUPRS	80,70	81,05	80,15	79,60	81,60	82,50	82,17	85,18	83,32	99,25	114,03	Olumsuz
VAKBN	4,65	4,66	4,63	4,60	4,69	4,72	4,60	4,54	4,60	5,36	5,09	Olumlu
YKBNK	2,18	2,18	2,17	2,15	2,20	2,21	2,17	2,09	2,03	2,39	2,41	Olumlu

## 30 ENDEKSİ HİSSELERİ ÖZET TEKNİK TABLO

	Kapanış	Teknik Göstergeler				Ürettiği Sinyaller			
		CCI	MOM	RSI	STO	CCI	MOM	RSI	STO
<b>XU100</b>	102.158	151,72	101,04	62,61	72,54	Aşırı Alımda	AL	AL	AL
<b>XU030</b>	118.413	131,54	99,71	57,77	66,05	Aşırı Alımda	Sat	AL	AL
AKBNK	5,50	-70,95	93,38	40,23	17,09		Sat	AL	Aşırı Satımda
ARCLK	15,35	-43,24	93,60	49,34	23,37		Sat	AL	AL
ASELS	29,60	122,08	109,06	68,82	78,21	Aşırı Alımda	AL	AL	AL
BIMAS	60,00	177,85	109,46	66,93	85,17	Aşırı Alımda	AL	AL	Aşırı Alımda
DOHOL	1,92	88,38	106,67	64,22	50,73		AL	AL	AL
EKGYO	1,37	215,71	109,60	68,42	39,62	Aşırı Alımda	AL	AL	AL
EREGL	7,97	-3,98	98,52	49,82	37,86		Sat	AL	AL
FROTO	60,90	61,02	96,21	57,89	83,26		Sat	AL	Aşırı Alımda
GARAN	7,71	-88,67	92,45	38,71	14,58		Sat	AL	Aşırı Satımda
HALKB	5,28	31,99	101,54	50,57	49,35		AL	AL	AL
ISCTR	4,82	-89,19	97,37	44,03	20,66		Sat	AL	AL
KCHOL	15,08	78,05	98,31	51,93	57,15		Sat	AL	AL
KOZAA	12,15	35,05	106,11	55,93	73,41		AL	AL	AL
KOZAL	74,90	80,07	104,24	59,98	64,30		AL	AL	AL
KRDMD	2,44	34,10	110,41	57,67	52,22		AL	AL	AL
PETKM	3,50	-68,66	98,59	49,71	7,79		Sat	AL	Aşırı Satımda
PGSUS	53,00	88,60	100,00	55,33	54,90		Sat	AL	AL
SAHOL	8,34	148,75	101,96	62,08	57,54	Aşırı Alımda	AL	AL	AL
SISE	5,02	261,26	103,51	62,67	40,11	Aşırı Alımda	AL	AL	AL
SODA	5,82	57,43	99,66	57,06	66,12		Sat	AL	AL
TAVHL	18,48	161,34	101,54	55,45	49,01	Aşırı Alımda	AL	AL	AL
TCELL	13,88	126,58	99,50	58,60	57,27	Aşırı Alımda	Sat	AL	AL
THYAO	10,88	237,57	101,78	61,10	41,21	Aşırı Alımda	AL	AL	AL
TKFEN	13,53	-10,00	94,95	52,42	46,44		Sat	AL	AL
TOASO	21,16	57,45	94,72	59,63	68,19		Sat	AL	AL
TSKB	1,05	129,28	101,94	58,75	72,53	Aşırı Alımda	AL	AL	AL
TTKOM	7,70	130,42	104,34	63,72	83,92	Aşırı Alımda	AL	AL	Aşırı Alımda
TUPRS	80,70	-145,90	88,88	37,47	2,76	Aşırı Satımda	Sat	AL	Aşırı Satımda
VAKBN	4,65	119,50	102,65	52,57	55,52	Aşırı Alımda	AL	AL	AL
YKBNK	2,18	89,03	103,81	58,97	48,99		AL	AL	AL



## 100 ENDEKSİ HİSSELERİ ÖZET TEKNİK TABLO

	Kapanış	Pivot	Destek-I	Destek-II	Direnç-I	Direnç-II	Hareketli Ortalamalar (HO)					HO'ya Göre
							5	22	50	100	200	Görünüm*
ADANA	12,19	11,83	11,47	10,75	12,55	12,91	10,67	9,73	8,36	8,86	7,58	Olumlu
AKBNK	5,50	5,51	5,48	5,45	5,54	5,57	5,48	5,68	5,79	6,97	7,22	Olumsuz
AKSA	6,56	6,56	6,51	6,45	6,62	6,67	6,48	6,28	6,04	6,57	5,94	Olumlu
AKSEN	5,10	4,99	4,89	4,67	5,21	5,31	4,81	4,05	3,67	3,81	3,37	Olumlu
AKGRT	6,04	6,02	5,95	5,85	6,12	6,19	5,92	5,77	5,17	5,50	5,04	Olumlu
ALGYO	15,18	15,22	15,00	14,83	15,39	15,61	14,81	14,18	12,60	13,88	11,80	Olumlu
ALARK	4,83	4,85	4,80	4,76	4,89	4,94	4,76	4,54	4,30	5,14	4,92	Olumlu
ALBRK	1,33	1,33	1,32	1,30	1,35	1,36	1,33	1,27	1,19	1,40	1,28	Olumsuz
ALKIM	13,25	13,04	12,32	11,40	13,96	14,68	14,70	11,41	9,35	8,30	6,56	Olumsuz
ANACM	4,19	4,16	4,10	4,01	4,25	4,31	4,06	3,94	3,38	3,82	3,52	Olumlu
AEFES	17,39	17,41	17,28	17,18	17,51	17,64	17,16	17,82	18,05	21,20	21,57	Olumsuz
AGHOL	16,48	16,48	16,30	16,11	16,67	16,85	15,96	15,94	14,66	16,55	15,70	Olumlu
ANHYT	6,79	6,83	6,75	6,71	6,87	6,95	6,65	6,34	5,91	6,20	5,58	Olumlu
ARCLK	15,35	15,32	15,24	15,12	15,44	15,52	15,13	15,54	14,88	17,79	18,17	Olumsuz
ASELS	29,60	29,54	29,26	28,92	29,88	30,16	29,11	27,47	25,52	25,31	21,99	Olumlu
AYGAZ	11,60	11,29	10,97	10,35	11,91	12,23	10,51	10,26	9,53	10,91	10,74	Olumlu
BTCIM	2,91	2,93	2,85	2,79	2,99	3,07	2,84	2,75	2,45	3,04	2,96	Olumlu
BIMAS	60,00	61,35	58,50	57,00	62,85	65,70	57,04	54,31	52,16	50,12	48,02	Olumlu
BIZIM	12,84	12,88	12,58	12,31	13,15	13,45	12,62	12,77	10,66	10,69	9,85	Olumsuz
BRSAN	10,45	10,53	10,31	10,17	10,67	10,89	10,05	9,36	8,43	10,17	9,62	Olumlu
BRISA	10,26	9,96	9,66	9,06	10,56	10,86	9,33	8,56	7,71	8,47	7,41	Olumlu
BUCIM	4,23	4,25	4,12	4,00	4,37	4,50	4,07	3,78	3,36	3,73	3,42	Olumlu
CCOLA	37,66	37,47	37,09	36,51	38,05	38,43	36,73	36,95	36,59	40,08	37,07	Olumsuz
CLEBI	87,95	88,58	86,67	85,38	89,87	91,78	86,83	85,88	73,73	85,74	92,98	Olumlu
CEMTS	7,60	7,62	7,54	7,48	7,68	7,76	7,42	7,09	6,15	6,97	6,51	Olumlu
CIMSA	7,85	7,86	7,76	7,66	7,96	8,06	7,64	7,49	6,99	8,23	7,86	Olumlu
DEVA	17,91	17,86	17,22	16,53	18,55	19,19	18,72	15,45	12,22	11,12	9,13	Olumsuz
DOHOL	1,92	1,93	1,90	1,89	1,94	1,97	1,90	1,83	1,62	1,76	1,66	Olumlu
DOAS	10,07	10,13	9,86	9,64	10,35	10,62	9,72	9,20	7,93	9,46	8,35	Olumlu
ECILC	5,66	5,72	5,52	5,37	5,87	6,07	5,78	5,04	4,50	4,23	3,61	Olumsuz
ECZYT	12,01	12,05	11,81	11,60	12,26	12,50	12,17	10,64	9,78	10,26	9,02	Olumsuz
EGEEN	553,50	553,00	548,00	542,50	558,50	563,50	561,14	549,88	511,00	568,39	522,33	Olumsuz
EKGYO	1,37	1,36	1,33	1,30	1,39	1,42	1,29	1,25	1,21	1,39	1,35	Olumlu

## 100 ENDEKSİ HİSSELERİ ÖZET TEKNİK TABLO

	Kapanış	Pivot	Destek-I	Destek-II	Direnç-I	Direnç-II	Hareketli Ortalamalar (HO)					HO'ya Göre
							5	22	50	100	200	Görünüm*
ENJSA	7,89	8,02	7,76	7,62	8,16	8,42	7,81	7,25	6,72	7,01	6,48	Olumlu
ENKAI	6,12	6,15	6,07	6,01	6,21	6,29	6,20	6,23	6,01	6,22	5,87	Olumsuz
ERBOS	20,24	20,05	19,72	19,20	20,57	20,90	19,72	18,43	17,34	20,94	20,67	Olumlu
EREGL	7,97	7,99	7,94	7,91	8,02	8,07	8,00	8,03	7,88	8,50	7,83	Olumsuz
FROTO	60,90	60,83	60,17	59,43	61,57	62,23	58,92	59,02	55,99	63,17	60,26	Olumsuz
GARAN	7,71	7,73	7,66	7,61	7,78	7,85	7,75	8,07	8,12	9,77	9,74	Olumsuz
GOODY	5,12	5,12	4,97	4,81	5,28	5,43	4,89	4,47	3,89	4,23	3,59	Olumlu
GOZDE	4,07	4,10	4,04	4,00	4,14	4,20	3,94	3,87	3,32	4,08	3,85	Olumlu
GSDHO	1,71	1,73	1,69	1,68	1,74	1,78	1,70	1,55	1,32	1,48	1,24	Olumlu
GUBRF	18,84	18,79	18,60	18,35	19,04	19,23	18,37	16,13	15,23	13,81	9,70	Olumlu
GUSGR	3,31	3,25	3,17	3,04	3,38	3,46	3,07	2,99	2,45	2,49	2,10	Olumlu
HALKB	5,28	5,31	5,25	5,21	5,35	5,41	5,31	5,23	5,16	5,92	5,87	Olumsuz
HLGYO	1,47	1,48	1,46	1,45	1,49	1,51	1,46	1,38	1,28	1,37	1,18	Olumlu
HEKTS	13,95	13,83	13,64	13,33	14,14	14,33	13,33	12,88	10,95	10,39	8,24	Olumlu
INDES	10,86	10,92	10,74	10,62	11,04	11,22	10,74	9,81	8,61	10,13	9,10	Olumlu
IPEKE	13,39	13,47	13,20	13,00	13,67	13,94	13,79	12,48	9,84	9,62	8,02	Olumsuz
ISDMR	7,08	7,04	7,00	6,92	7,12	7,16	6,98	6,90	6,62	7,15	6,84	Olumlu
ISCTR	4,82	4,83	4,81	4,79	4,85	4,87	4,84	4,89	4,92	5,85	5,92	Olumsuz
ISFIN	4,01	4,05	3,94	3,87	4,12	4,23	3,91	3,50	3,10	3,54	3,03	Olumlu
ISGYO	1,67	1,67	1,64	1,61	1,70	1,73	1,62	1,55	1,43	1,63	1,32	Olumlu
ISMEN	5,57	5,61	5,53	5,49	5,65	5,73	5,58	5,28	4,42	4,40	3,96	Olumsuz
KRDMD	2,44	2,45	2,41	2,38	2,48	2,52	2,47	2,32	2,14	2,49	2,32	Olumsuz
KAREL	16,26	16,38	16,12	15,97	16,53	16,79	15,80	15,64	13,94	15,13	13,11	Olumlu
KARSN	1,75	1,76	1,74	1,72	1,78	1,80	1,73	1,68	1,48	1,60	1,39	Olumlu
KARTN	461,20	465,27	454,23	447,27	472,23	483,27	461,84	434,07	368,52	397,74	360,89	Olumsuz
KERVT	4,12	4,15	4,08	4,05	4,18	4,25	4,03	4,02	3,45	3,44	3,01	Olumlu
KLMSN	18,00	18,08	17,59	17,19	18,48	18,97	17,23	16,44	14,95	17,43	15,44	Olumlu
KCHOL	15,08	15,16	15,00	14,91	15,25	15,41	15,07	14,94	14,54	17,03	17,84	Olumlu
KORDS	11,30	11,31	11,19	11,08	11,42	11,54	10,89	10,83	10,10	11,86	11,74	Olumlu
KOZAL	74,90	75,47	74,33	73,77	76,03	77,17	74,59	72,86	66,48	72,20	70,46	Olumlu
KOZAA	12,15	12,23	12,04	11,94	12,33	12,52	12,36	11,87	10,45	10,72	9,78	Olumsuz
LOGO	77,80	76,93	75,87	73,93	78,87	79,93	75,27	72,70	65,62	66,05	54,67	Olumlu
MAVI	42,20	42,01	41,65	41,11	42,55	42,91	41,50	40,60	38,87	48,35	45,91	Olumlu
MGROS	34,24	33,99	33,17	32,11	35,05	35,87	33,01	30,38	25,94	25,38	23,14	Olumlu

## 100 ENDEKSİ HİSSELERİ ÖZET TEKNİK TABLO

	Kapanış	Pivot	Destek-I	Destek-II	Direnç-I	Direnç-II	Hareketli Ortalamalar (HO)					HO'ya Göre
							5	22	50	100	200	Görünüm*
MPARK	16,54	16,51	16,14	15,73	16,92	17,29	16,01	14,94	14,04	15,48	14,86	Olumlu
NTHOL	2,14	2,13	2,10	2,05	2,18	2,21	2,07	1,95	1,68	2,05	1,95	Olumlu
NETAS	14,75	14,71	14,41	14,08	15,04	15,34	13,74	13,04	11,37	12,86	11,24	Olumlu
ODAS	1,88	1,88	1,86	1,83	1,91	1,93	1,84	1,74	1,54	1,74	1,45	Olumlu
OTKAR	139,20	139,67	137,73	136,27	141,13	143,07	135,82	126,25	117,39	133,36	130,19	Olumlu
PGSUS	53,00	53,72	52,18	51,37	54,53	56,07	51,36	51,27	43,60	57,42	62,35	Olumlu
PETKM	3,50	3,51	3,48	3,47	3,52	3,55	3,52	3,52	3,34	3,65	3,60	Olumsuz
SAHOL	8,34	8,37	8,28	8,21	8,44	8,53	8,24	7,99	7,76	8,59	8,60	Olumlu
SASA	10,21	10,31	9,97	9,73	10,55	10,89	9,79	9,02	8,03	8,34	7,37	Olumlu
SODA	5,82	5,80	5,75	5,67	5,88	5,93	5,70	5,80	5,36	5,82	5,80	Olumsuz
SKBNK	1,08	1,08	1,07	1,06	1,09	1,10	1,07	1,01	0,95	1,14	1,09	Olumlu
SISE	5,02	5,01	4,92	4,83	5,10	5,19	4,86	4,91	4,48	4,87	4,73	Olumsuz
SOKM	11,55	11,49	11,42	11,30	11,61	11,68	11,15	10,83	9,59	9,84	10,04	Olumlu
TSKB	1,05	1,05	1,04	1,03	1,06	1,07	1,04	1,02	0,98	1,12	1,03	Olumlu
TATGD	8,30	8,29	8,13	7,95	8,47	8,63	8,10	7,64	6,61	6,74	5,84	Olumlu
TAVHL	18,48	18,54	18,22	17,95	18,81	19,13	17,59	18,11	17,21	20,98	22,31	Olumsuz
TKFEN	13,53	13,40	13,27	13,01	13,66	13,79	13,13	13,53	12,93	15,39	16,88	Olumsuz
TOASO	21,16	21,18	20,94	20,72	21,40	21,64	20,43	20,38	18,77	21,14	20,02	Olumlu
TRGYO	2,44	2,45	2,42	2,40	2,47	2,50	2,38	2,35	2,15	2,52	2,26	Olumlu
TRKCM	3,29	3,29	3,26	3,22	3,33	3,36	3,20	3,29	3,04	3,32	3,13	Olumsuz
TRCAS	2,87	2,90	2,84	2,81	2,93	2,99	2,78	2,66	2,37	2,83	2,40	Olumlu
TCELL	13,88	13,87	13,78	13,69	13,96	14,05	13,62	13,51	13,16	13,75	13,23	Olumlu
TMSN	6,10	6,15	6,04	5,97	6,22	6,33	5,96	5,56	4,92	5,87	5,34	Olumlu
TUPRS	80,70	81,05	80,15	79,60	81,60	82,50	82,17	85,18	83,32	99,25	114,03	Olumsuz
THYAO	10,88	10,90	10,80	10,73	10,97	11,07	10,68	10,57	9,74	11,88	12,15	Olumlu
TTKOM	7,70	7,70	7,65	7,60	7,75	7,80	7,56	7,20	6,85	7,39	6,74	Olumlu
TTRAK	61,30	61,45	60,90	60,50	61,85	62,40	61,08	56,16	49,23	52,75	46,92	Olumlu
ULKER	23,96	23,99	23,79	23,63	24,15	24,35	23,52	23,27	21,49	22,46	21,15	Olumlu
VAKBN	4,65	4,66	4,63	4,60	4,69	4,72	4,60	4,54	4,60	5,36	5,09	Olumlu
VESTL	13,30	13,32	13,22	13,13	13,41	13,51	13,13	12,62	11,32	13,00	11,93	Olumlu
YKBNK	2,18	2,18	2,17	2,15	2,20	2,21	2,17	2,09	2,03	2,39	2,41	Olumlu
YATAS	7,63	7,58	7,38	7,14	7,82	8,02	7,06	6,59	6,06	7,17	6,62	Olumlu
ZOREN	1,35	1,36	1,34	1,34	1,36	1,38	1,34	1,28	1,17	1,39	1,34	Olumlu

## GAYRİMENKUL YATIRIM ORTAKLIKLARI HİSSELERİ ÖZET TEKNİK TABLO

	Kapanış	Pivot	Destek-I	Destek-II	Direnç-I	Direnç-II	Hareketli Ortalamalar					HO'ya Göre
							5	22	50	100	200	Görünüm*
AKFGY	3,18	3,19	3,13	3,09	3,23	3,29	3,09	2,97	2,59	3,29	2,95	Olumlu
AKSGY	3,45	3,43	3,38	3,32	3,49	3,54	3,36	3,23	2,96	3,56	3,22	Olumlu
AKMGY	27,64	27,54	27,30	26,96	27,88	28,12	27,53	26,17	23,27	23,94	21,69	Olumlu
ALGYO	15,18	15,22	15,00	14,83	15,39	15,61	14,81	14,18	12,60	13,88	11,80	Olumlu
ATAGY	3,40	3,42	3,36	3,33	3,45	3,51	3,49	3,68	3,64	3,86	3,94	Olumsuz
AGYO	1,68	1,66	1,61	1,55	1,72	1,77	1,59	1,56	1,36	1,68	1,55	Olumlu
AVGYO	1,90	1,90	1,84	1,77	1,97	2,03	1,85	1,71	1,46	1,60	1,45	Olumlu
DZGYO	4,15	4,18	4,09	4,04	4,23	4,32	4,05	4,01	3,54	4,40	4,01	Olumlu
DGGYO	5,25	5,30	5,16	5,06	5,40	5,54	5,17	4,91	4,39	4,96	4,02	Olumlu
EKGYO	1,37	1,36	1,33	1,30	1,39	1,42	1,29	1,25	1,21	1,39	1,35	Olumlu
HLGYO	1,47	1,48	1,46	1,45	1,49	1,51	1,46	1,38	1,28	1,37	1,18	Olumlu
IDGYO	4,36	4,43	4,27	4,18	4,52	4,68	4,33	3,57	2,95	3,15	2,99	Olumlu
ISGYO	1,67	1,67	1,64	1,61	1,70	1,73	1,62	1,55	1,43	1,63	1,32	Olumlu
KLGYO	2,92	2,90	2,85	2,79	2,96	3,01	2,80	2,69	2,35	3,05	2,68	Olumlu
KRGYO	2,67	2,64	2,61	2,55	2,70	2,73	2,56	2,40	2,02	2,33	1,95	Olumlu
MRGBYO	1,29	1,31	1,27	1,26	1,32	1,36	1,31	1,12	0,93	1,12	0,96	Olumsuz
MSGYO	2,13	2,12	2,09	2,04	2,17	2,20	2,13	1,94	1,71	1,84	1,65	Olumlu
NUGYO	3,80	3,82	3,75	3,69	3,88	3,95	3,65	3,44	2,98	3,48	3,14	Olumlu
OZKGY	2,94	2,92	2,90	2,85	2,97	2,99	2,88	2,74	2,50	2,77	2,31	Olumlu
OZGYO	1,63	1,62	1,57	1,50	1,69	1,74	1,56	1,47	1,28	1,51	1,33	Olumlu
PAGYO	5,32	5,35	5,25	5,19	5,41	5,51	5,20	5,02	4,63	5,09	4,74	Olumlu
PEKGY	5,30	5,33	5,21	5,11	5,43	5,55	5,00	4,19	3,22	3,15	3,16	Olumlu
PEGYO	0,98	0,98	0,95	0,93	1,00	1,03	0,97	0,91	0,79	0,92	0,83	Olumlu
RYGYO	4,83	4,85	4,71	4,59	4,97	5,11	4,84	5,42	5,50	6,61	4,27	Olumsuz
SRVGY	16,51	16,60	16,21	15,90	16,91	17,30	16,50	14,85	11,95	11,96	8,70	Olumlu
SNGYO	1,07	1,08	1,05	1,04	1,09	1,12	1,05	1,03	1,00	1,15	0,98	Olumlu
TRGYO	2,44	2,45	2,42	2,40	2,47	2,50	2,38	2,35	2,15	2,52	2,26	Olumlu
TDGYO	4,08	4,05	3,94	3,81	4,18	4,29	3,72	2,95	2,38	2,43	2,05	Olumlu
TSGYO	2,42	2,39	2,35	2,29	2,45	2,49	2,03	1,75	1,54	1,61	1,29	Olumlu
VKGYO	2,02	2,03	2,00	1,98	2,05	2,08	2,04	1,90	1,60	1,72	1,55	Olumsuz
YKGYO	3,15	3,22	3,07	2,98	3,31	3,46	2,93	2,70	2,36	2,56	2,29	Olumlu
YGGYO	12,14	12,11	12,04	11,93	12,22	12,29	12,15	12,10	11,73	11,82	10,85	Olumsuz
YGYO	0,64	0,63	0,61	0,57	0,67	0,69	0,62	0,52	0,47	0,57	0,50	Olumlu

## TEKNİK ANALİZ İNDİKATÖR DEĞERLERİ NE İFADE EDİYOR?

**PİVOT DESTEK DİRENÇ NOKTALARI**

Pivot noktaları ve o seviyedeki direnç ve destek bölgesi, fiyatların yönünün değişebileceği bölgelerdir. Bu seviyeler işlem öneri hizmetinde destek ve direnç noktaları her zaman stop ve hedef belirlerken hesaba katılır. Hesaplama önceki günün en yüksek, en düşük ve kapanış fiyatı dikkate alınır.

**2. Direnç Seviyesi (R2) = Pivot + (R1 - S1)****1. Direnç Seviyesi (R1) = (2 x Pivot) – En Düşük****Pivot Noktası = (Yüksek + Kapanış + Düşük) / 3****1. Destek Seviyesi (S1) = (2 x Pivot) – En Yüksek****2. Destek Seviyesi (S2) = Pivot - (R1 - S1)**

**HAREKETLİ ORTALAMALAR:** Hareketli ortalama, hisse senedi fiyatlarının belirli bir zaman dilimindeki ortalamalarını gösteren bir indikatördür. Basit, ağırlıklı ve eksponansiyel (üslü) olarak hesaplanabilir. Basit ortalamalar belirlenen süre içindeki her değere eşit önem verirken, diğer iki yöntem günümüze en yakın değerlere daha fazla ağırlık verir. Bültenimizde basit hareketli ortalama yöntemi kullanılmış, 5, 22, 50, 100 ve 200 günlük hesaplanmıştır. Kısa dönemli hareketli ortalamanın uzun dönemliyi keserek yukarı çıkması "al", aşağı düşmesi ise "sat" sinyalini olarak yorumlanır.

**MOMENTUM:** Momentum, belirlenmiş olan bir süre içinde fiyatların %kaç değiştiğini gösteren bir göstergedir. Göstergede 100 referans noktasını gösterir. Göstergenin referans çizgisinin altına inmesi "sat", referans çizgisinin üzerine çıkması "al" sinyali olarak değerlendirilir. Momentumun aşırı satım bölgesinden dönüş eğiliminde olması kısa vadede düşüşün tamamlandığını, momentumun belirli bir tepe yapıp aşağı doğru dönmesi, fiyatlardaki artış hızının yavaşladığını ve fiyatların bir süre sonra gerilemeye başlayacağını gösterir.

**RSI:** "0" ile "100" sayıları arasında hareket eder. RSI'da genellikle 0 - 30 arası aşırı satım, 70 - 100 arası aşırı alım bölgeleridir. Bir hissenin kendi görelî iç gücünü ölçer. Fiyat grafiki tepe veya dip noktaları ile gösterge tepe veya dip noktaları arasındaki uyumsuzluk potansiyel al/sat sinyalleridir. RSI üzerindeki destek/direnç tespitleri çoğu zaman grafik üzerindeki daha olumlu sonuç verir.

**STOCHASTIC:** 0 - 100 arası hareket eden kısa vadeli bir göstergedir. 0 - 20 arası aşırı satım, 80 - 100 arası aşırı alım durumunu temsil eder. 5 günlük hesaplanan yüksek, düşük ve kapanış değerlerinin bileşimi (%K) ile bununla birlikte hareket eden 3 günlük eğrinin (%D) kesişme noktaları alım/satım yerleri olarak yorumlanabilir. Yavaşlatılmış %K çizgisi aşağıdan yukarıya doğru %D çizgisini keserse "AL", %K çizgisi %D çizgisini yukarıdan aşağıya doğru keserse "SAT" sinyali olarak değerlendirilir.

**CCI:** CCI eğrisi +100 ile -100 arasında bir değer alır. Göstergede +100 seviyesinin üzeri aşırı alım yapıldığını, -100 seviyesinin altı ise aşırı satım yapıldığını ifade eder.

**Uyarı Notu:** Burada yer alan yatırım bilgi, yorum ve tavsiyeleri yatırım danışmanlığı kapsamında değildir. Yatırım danışmanlığı hizmeti, yetkili kuruluşlar tarafından kişilerin risk ve getiri tercihleri dikkate alınarak kişiye özel sunulmaktadır. Burada yer alan yorum ve tavsiyeler ise genel niteliktedir. Bu tavsiyeler mali durumunuz ile risk ve getiri tercihlerinize uygun olmayabilir. Bu nedenle, sadece burada yer alan bilgilere dayanılarak yatırım kararı verilmesi beklentilerinize uygun sonuçlar doğurmayabilir.

Bu rapor tarafımızca doğruluğu ve güvenilirliği kabul edilmiş kaynaklar kullanılarak hazırlanmış olup yatırımcılara kendi oluşturacakları yatırım kararlarında yardımcı olmayı hedeflemekte ve herhangi bir yatırım aracını alma veya satma yönünde yatırımcıların kararlarını etkilemeyi amaçlamamaktadır. Yatırımcıların verecekleri yatırım kararları ile bu raporda bulunan görüş, bilgi ve veriler arasında bir bağlantı kurulamayacağı gibi, söz konusu kararların neticesinde oluşabilecek yanlışlık veya zararlardan kurum çalışanları ile Anadolubank A.Ş. ve Anadolu Yatırım Menkul Kıymetler A.Ş.'nin herhangi bir sorumluluğu bulunmamaktadır.

parite<sup>®</sup>

webborsa<sup>®</sup>

[Ana sayfaya gitmek için tıklayınız](#)