

**BIST100**

**VIOP30**

**Spot USD/TRY**

**Para Giriş-Çıkış**

**BIST30 Özet  
Teknik Tablo**

**BIST30 Teknik  
Göstergeler**

**BIST100 Endeksi  
Teknik Tablo**

**GYO Hisseleri  
Teknik Tablo**

**22 Mayıs 2020**

parite<sup>®</sup>

webborsa<sup>®</sup>

[İlgili sayfaya gitmek için tıklayınız](#)

## BIST 100 Endeksi

### 101.500 üzeri kapanış pozitif...

Küresel piyasalardaki satıcı seyre paralel hafif satıcı başlangıç yapmasını beklediğimiz 100 Endeksi'nde 101.500 üzerinde kapanışı pozitif olarak değerlendirirken 4 günlük tatil öncesinde bugün 102.000 desteğini takip edeceğiz. Satışların sınırlı kalması için 102.000 korunmalı iken 101.000 gün içi stop-loss olarak izlenebilir.

Kapanış : 102.649  
Destekler : 102.000-101.500-101.000  
Dirençler : 103.000-103.500-104.500

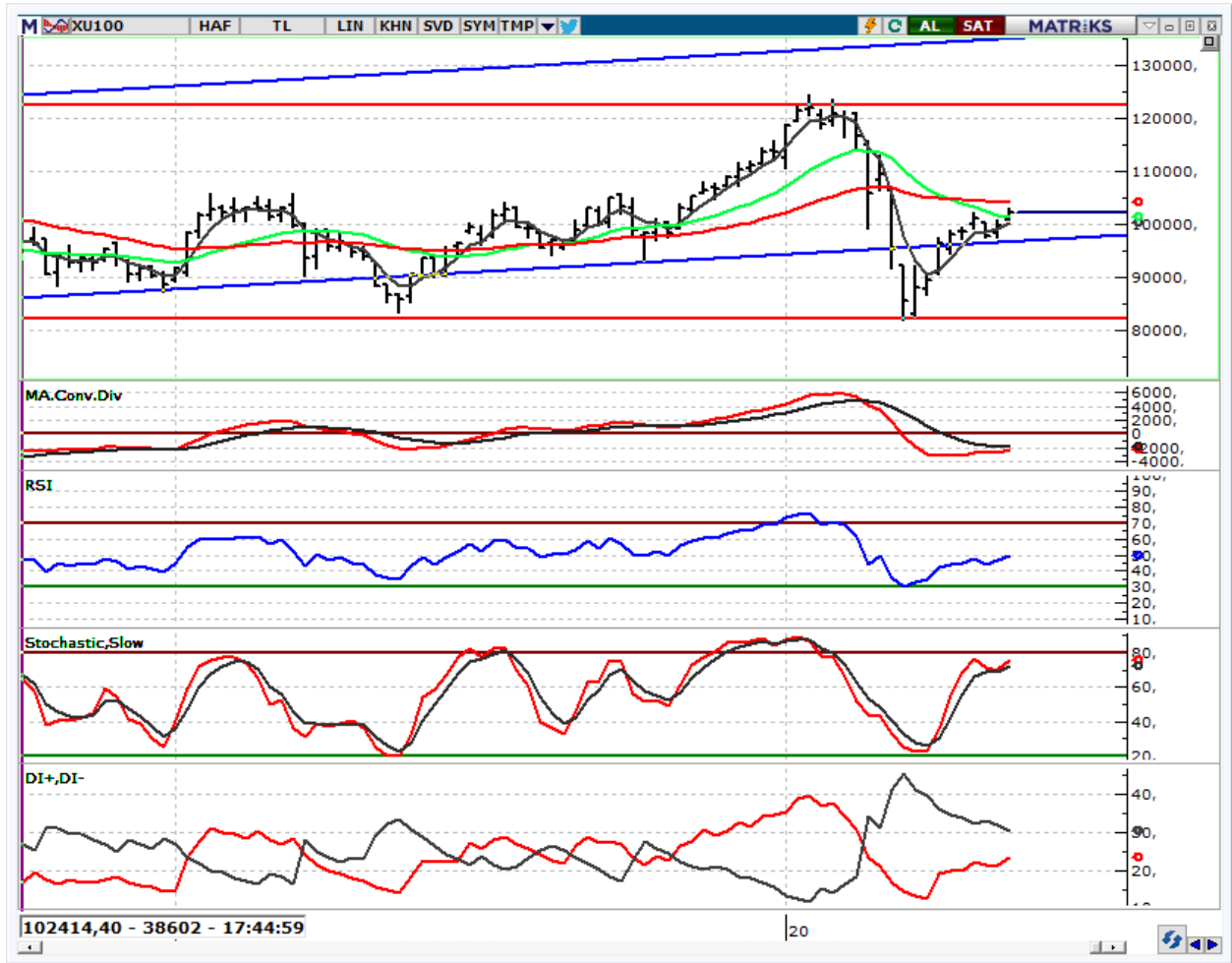

parite<sup>®</sup>

webborsa<sup>®</sup>

Ana sayfaya gitmek için tıklayınız

f /Anadolu Yatırım

Tel: +90 216 649 77 00 | bilgi@AnadoluYatirim.com.tr | www.anadoluyatirim.com.tr

## VIOP30 Endeks Kontratı

### 117,500-118,500 aralığını ve kırılımını takip edeceğiz ...

Hafif satıcıli başlangıç sonrasında 117,500 desteğini takip edeceğiz. Satışların sınırlı kalması için 117,500 korunmalı. Korunması halinde tepki alımları beklenebilecekken alımların güçlenmesi için 118,500 yukarı kırılmalı. 117,500 altında ise 117,000-116,500 destekleri gündeme gelebilir. 116,500 yükseliş eğiliminin devamı için korunması gereken kritik destek konumunda.

Kapanış : 118,400  
Destekler : 117,500-117,000-116,500  
Dirençler : 118,500-119,000-120,000

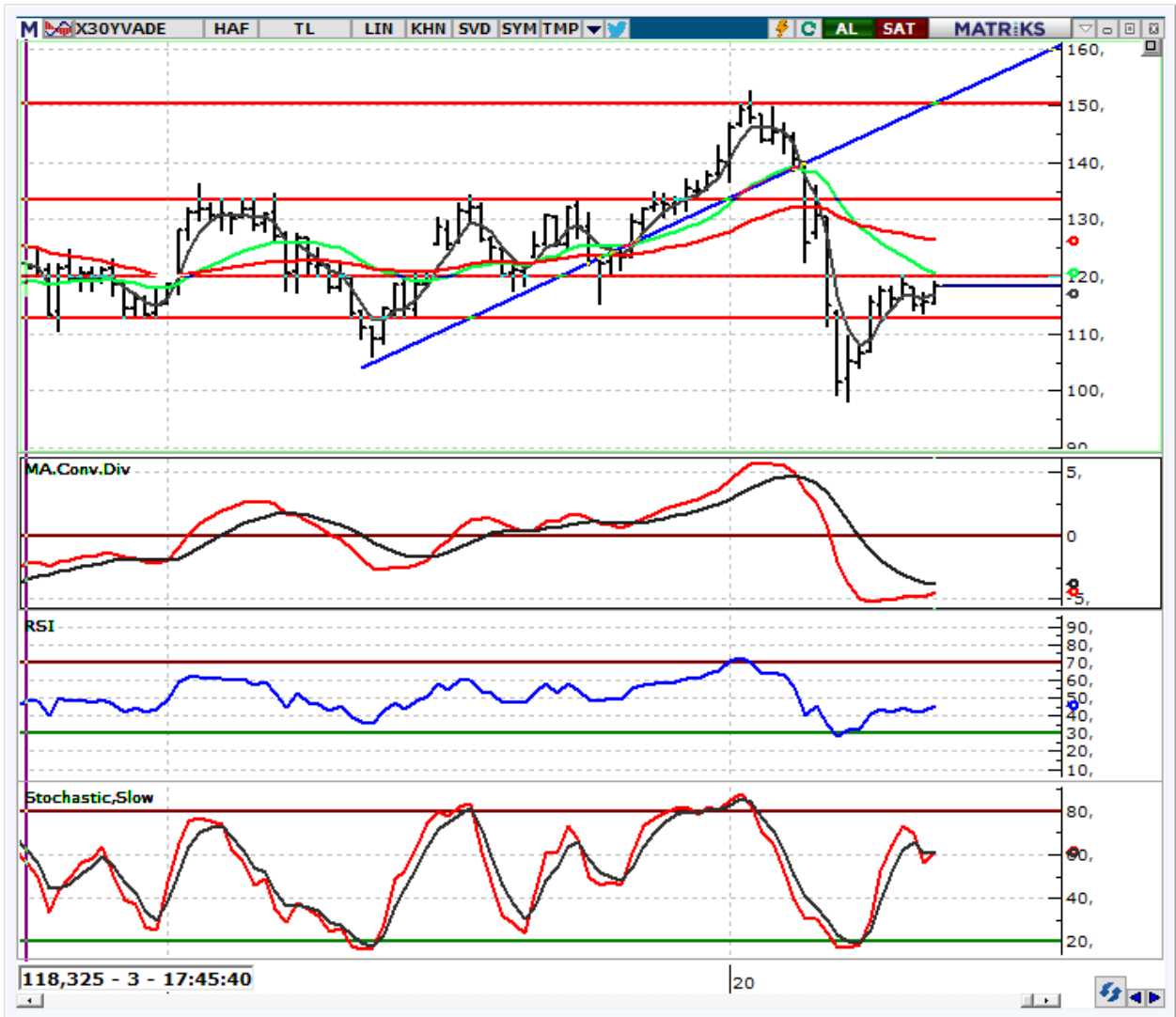

parite<sup>®</sup>

webborsa<sup>®</sup>

Ana sayfaya gitmek için tıklayınız

f /Anadolu Yatırım

Tel: +90 216 649 77 00 | bilgi@AnadoluYatirim.com.tr | www.anadoluyatirim.com.tr

## USD/TL Spot Teknik Yorum

### 6,75-6,85 aralığını izliyoruz...

TCMB faiz kararı öncesinde 6,8162'ye çıkan kurda beklentiler dahilinde gelen 50 baz puanlık indirim sonrasında 6,79 yeniden test edilirken kapanış 6,7981'den gerçekleşti. Bu sabah ise işlemler yine yakın seviyelerden 6,79'un üzerinden gerçekleşmekte. TL'de değerlenmenin devamı için 6,75 aşağı kırılmalı. Kırılması halinde TL'de değerlenmenin devamında 6,60'lar beklenebilecekken kırılmaması halinde 6,75-6,85 aralığında seyrin devamı yaşanabilir.

Son Fiyat : 6,7945  
Destekler : 6,7800-6,7700-6,7000  
Dirençler : 6,8000-6,8100-6,8200

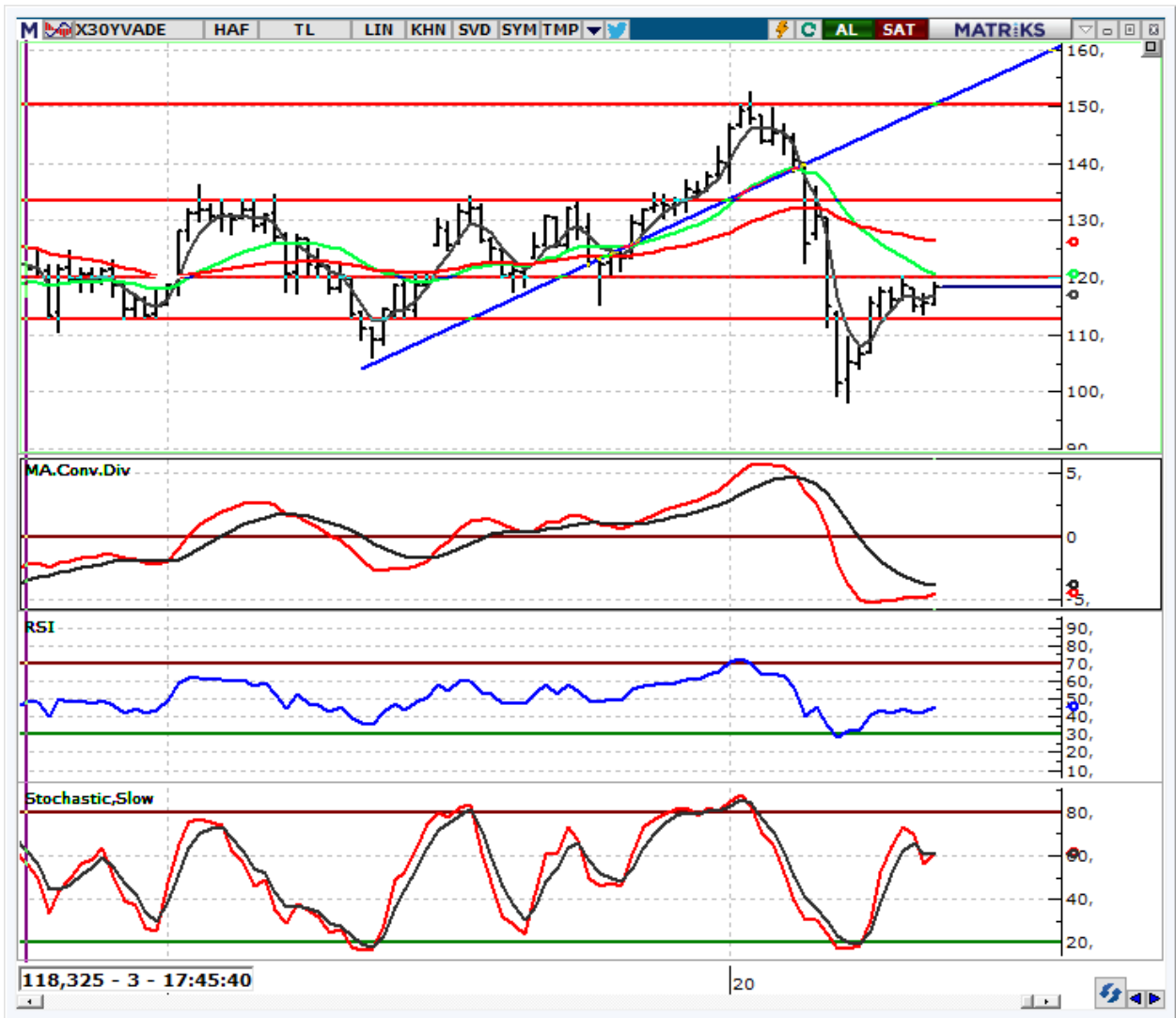

## NET PARA GİRİŞİNDE İLK 20 HİSSE

## (GÜNLÜK, İLK 5 KURUMDA)

Hisse	Alicılar Net Hacim (TL)	Saticılar Net Hacim (TL)	Net Para Girişi (TL)	Günlük Fiyat Değ. (%)	Yılbaşına göre Değ. (%)	F/K	PD/DD
BIMAS	46.637.940	-26.035.860	20.602.080	3,17	33,96	26,1	8,0
EREGL	48.781.340	-29.088.840	19.692.510	2,63	-9,51	10,9	0,9
TCELL	50.014.950	-33.535.550	16.479.400	1,37	1,96	10,7	1,7
ALARK	26.676.730	-18.551.900	8.124.826	7,87	-12,44	5,9	1,5
MGROS	28.207.830	-21.447.170	6.760.658	-0,12	41,21	0,0	38,7
TOASO	13.899.640	-7.316.574	6.583.063	1,61	-7,73	7,2	3,2
VESTL	24.545.190	-18.323.470	6.221.726	3,91	9,51	14,3	1,3
YKBK	23.705.540	-18.237.870	5.467.666	0,46	-11,69	5,3	0,4
ARCLK	18.636.010	-13.619.720	5.016.288	1,76	-25,05	11,1	1,1
KCHOL	41.607.330	-36.819.870	4.787.464	0,46	-24,28	8,7	1,1
AKBNK	22.864.220	-18.382.010	4.482.208	-0,18	-32,31	5,4	0,5
SAHOL	10.809.900	-6.419.767	4.390.129	0,72	-7,89	4,4	0,5
KRDMD	19.481.140	-15.196.160	4.284.986	1,23	-7,14	34,9	0,7
CCOLA	17.755.180	-13.530.650	4.224.527	3,51	0,72	9,1	1,5
KARSN	11.821.940	-7.649.838	4.172.103	1,14	12,03	88,4	2,4
TRKCM	8.562.342	-4.603.100	3.959.242	1,22	-4,86	5,5	0,6
SOKM	16.716.010	-12.813.770	3.902.238	1,90	9,39	0,0	0,0
NTHOL	9.161.646	-5.490.678	3.670.968	4,21	-14,23	16,5	0,3
TTKOM	23.700.630	-20.222.770	3.477.866	-0,91	3,53	9,7	2,7
PAPIL	12.053.640	-8.771.989	3.281.650	6,32	122,54	71,3	7,1

## NET PARA ÇIKIŞINDA İLK 20 HİSSE

(GÜNLÜK, İLK 5 KURUMDA)

Hisse	Alıcılar Net Hacim (TL)	Satıcılar Net Hacim (TL)	Net Para Çıkışı (TL)	Günlük Fiyat Değ. (%)	Yılbaşına göre Değ. (%)	F/K	PD/DD
GARAN	87.937.710	-152.500.800	-64.563.120	-1,43	-31,78	5,3	0,6
TUPRS	76.397.380	-109.472.800	-33.075.380	-1,98	-37,62	37,7	1,5
KOZAL	16.146.560	-25.038.360	-8.891.802	-0,93	0,20	6,4	2,0
RTALB	35.025.300	-42.411.690	-7.386.388	-9,95	1.389,66	320,4	16,4
TUKAS	16.194.440	-22.964.250	-6.769.811	-9,99	2,91	28,6	11,3
ASELS	23.997.090	-30.272.530	-6.275.434	-0,14	41,17	10,1	2,5
VAKBN	15.527.940	-20.610.940	-5.083.006	-1,72	-17,06	4,6	0,5
ISGYO	12.199.810	-16.616.880	-4.417.068	-2,99	-7,95	5,5	0,4
DOCO	12.375.640	-16.667.150	-4.291.507	3,85	-40,23	20,1	2,2
GUSGR	23.938.530	-28.172.280	-4.233.742	-1,51	49,54	6,0	1,2
KLMSN	5.615.442	-9.708.556	-4.093.115	-4,56	-22,19	6,0	2,1
PEGYO	5.688.216	-9.664.206	-3.975.991	-3,06	1,06	0,0	1,0
OSTIM	6.137.558	-9.526.746	-3.389.189	-6,41	30,36	40,5	1,3
BNTAS	7.268.387	-10.576.230	-3.307.841	-5,48	30,16	12,7	1,5
MNDRS	11.954.490	-14.791.800	-2.837.312	-1,64	37,40	0,0	2,3
FENER	4.995.819	-7.440.761	-2.444.943	-0,86	-28,33	0,0	0,0
ENJSA	9.331.024	-11.146.540	-1.815.511	0,89	18,17	8,7	1,4
GUBRF	19.666.510	-21.351.260	-1.684.752	8,28	125,66	0,0	12,3
BSOKE	4.510.822	-6.129.363	-1.618.542	-2,19	2,29	0,0	1,8
EKGYO	34.830.980	-36.447.560	-1.616.580	-0,73	-6,85	6,6	0,4

**Aşağıdaki tablolar uyarı yazısı ile birlikte okunmalıdır.**

**Uyarı:** Kapanışı 5 günlük HO'nın üzerinde ve 5 günlük HO'sı 22 günlük HO'nın üzerinde olan hisseler "olumlu", altında olan hisseler "olumsuz" olarak yorumlanmıştır. Görünümde sadece hareketli ortalamaların kırılmaları baz alınarak olumlu ya da olumsuz şeklinde otomatik bir değerlendirme yapılmaktadır, diğer teknik göstergelere bakılmamaktadır. Bu nedenle sizlerle paylaştığımız hisse bazlı teknik yorumlarımızda farklı görüşler verilebilir. Pivot Destek Direnç seviyeleri kapanış, günü en yüksek en düşük seviyelere göre matematiksel olarak hesaplanmıştır, Anadolu Yatırım'ın belirlemiş olduğu destek direnç noktaları değildir. Hesaplamanın formüllerini aşağıda bulabilirsiniz.

### 30 ENDEKSİ HİSSELERİ ÖZET TABLO

	Kapanış	Pivot	Destek-I	Destek-II	Direnç-I	Direnç-II	Hareketli Ortalamalar (HO)					HO'ya Göre Görünüm*
							5	22	50	100	200	
XU100	102.649	102.675	102.123	101.597	103.201	103.753	101.150	99.639	95.194	106.223	104.442	Olumlu
XU030	119.190	119.181	118.512	117.834	119.859	120.528	117.473	116.698	112.956	127.017	126.886	Olumlu
AKBNK	5,49	5,50	5,46	5,43	5,53	5,57	5,46	5,68	5,76	6,94	7,21	Olumsuz
ARCLK	15,62	15,56	15,39	15,16	15,79	15,96	15,20	15,55	14,86	17,75	18,16	Olumsuz
ASELS	29,56	29,68	29,34	29,12	29,90	30,24	29,29	27,61	25,55	25,41	22,05	Olumlu
BIMAS	61,90	61,53	60,47	59,03	62,97	64,03	58,94	54,67	52,37	50,27	48,10	Olumlu
DOHOL	1,89	1,89	1,86	1,82	1,93	1,96	1,90	1,84	1,63	1,76	1,66	Olumsuz
EKGYO	1,36	1,38	1,34	1,33	1,39	1,43	1,31	1,25	1,21	1,39	1,35	Olumlu
EREGL	8,18	8,11	8,04	7,90	8,25	8,32	8,00	8,04	7,88	8,49	7,83	Olumsuz
FROTO	59,95	60,12	58,83	57,72	61,23	62,52	59,32	59,19	55,81	63,12	60,29	Olumlu
GARAN	7,60	7,64	7,54	7,48	7,70	7,80	7,69	8,04	8,08	9,74	9,73	Olumsuz
HALKB	5,27	5,30	5,23	5,20	5,33	5,40	5,30	5,24	5,15	5,92	5,87	Olumsuz
ISCTR	4,83	4,84	4,81	4,79	4,86	4,89	4,82	4,89	4,91	5,83	5,91	Olumsuz
KCHOL	15,15	15,17	15,04	14,92	15,29	15,42	15,06	14,96	14,51	16,98	17,82	Olumlu
KOZAA	12,46	12,34	12,21	11,95	12,60	12,73	12,37	11,91	10,50	10,74	9,81	Olumlu
KOZAL	74,20	74,33	73,37	72,53	75,17	76,13	74,64	72,96	66,57	72,19	70,55	Olumsuz
KRDMD	2,47	2,48	2,43	2,39	2,52	2,57	2,47	2,34	2,14	2,49	2,32	Olumsuz
PETKM	3,48	3,50	3,46	3,44	3,52	3,56	3,49	3,53	3,34	3,65	3,60	Olumsuz
PGSUS	53,15	53,22	52,23	51,32	54,13	55,12	52,03	51,42	43,76	57,11	62,37	Olumlu
SAHOL	8,40	8,39	8,33	8,26	8,46	8,52	8,28	8,03	7,76	8,58	8,59	Olumlu
SISE	5,05	5,07	4,99	4,94	5,12	5,20	4,90	4,92	4,49	4,87	4,74	Olumsuz
SODA	5,87	5,90	5,80	5,72	5,98	6,08	5,73	5,81	5,37	5,82	5,80	Olumsuz
TAVHL	18,40	18,49	18,18	17,97	18,70	19,01	17,83	18,07	17,23	20,89	22,28	Olumsuz
TCELL	14,07	14,08	13,89	13,70	14,27	14,46	13,71	13,56	13,16	13,75	13,24	Olumlu
THYAO	11,12	11,07	10,96	10,79	11,24	11,35	10,78	10,62	9,76	11,85	12,14	Olumlu
TKFEN	13,94	13,96	13,56	13,19	14,33	14,73	13,30	13,56	12,94	15,34	16,84	Olumsuz
TOASO	21,50	21,39	21,21	20,93	21,67	21,85	20,72	20,47	18,78	21,12	20,05	Olumlu
TSKB	1,04	1,04	1,03	1,02	1,05	1,06	1,04	1,03	0,98	1,12	1,03	Olumsuz
TTKOM	7,63	7,64	7,55	7,48	7,71	7,80	7,58	7,24	6,86	7,39	6,75	Olumlu
TUPRS	79,10	79,62	78,28	77,47	80,43	81,77	81,11	84,92	83,02	98,77	113,74	Olumsuz
VAKBN	4,57	4,60	4,53	4,49	4,64	4,71	4,60	4,55	4,58	5,36	5,09	Olumsuz
YKBNK	2,19	2,19	2,17	2,16	2,20	2,22	2,17	2,10	2,03	2,39	2,40	Olumlu

## 30 ENDEKSİ HİSSELERİ ÖZET TEKNİK TABLO

	Kapanış	Teknik Göstergeler				Ürettiği Sinyaller			
		CCI	MOM	RSI	STO	CCI	MOM	RSI	STO
<b>XU100</b>	102.649	149,00	103,85	63,95	80,68	Aşırı Alımda	AL	AL	Aşırı Alımda
<b>XU030</b>	119.190	142,29	102,92	59,80	75,82	Aşırı Alımda	AL	AL	AL
AKBNK	5,49	-72,81	95,81	39,85	26,75		Sat	AL	AL
ARCLK	15,62	-0,68	96,30	53,39	49,29		Sat	AL	AL
ASELS	29,56	105,58	112,14	68,39	79,96	Aşırı Alımda	AL	AL	AL
BIMAS	61,90	143,46	116,50	70,02	85,29	Aşırı Alımda	AL	Aşırı Alımda	Aşırı Alımda
DOHOL	1,89	7,96	102,72	59,98	61,56		AL	AL	AL
EKGYO	1,36	178,45	111,48	66,32	55,89	Aşırı Alımda	AL	AL	AL
EREGL	8,18	120,25	105,01	55,85	37,86	Aşırı Alımda	AL	AL	AL
FROTO	59,95	42,35	98,28	54,67	85,00		Sat	AL	Aşırı Alımda
GARAN	7,60	-110,99	93,02	36,17	13,31	Aşırı Satımda	Sat	AL	Aşırı Satımda
HALKB	5,27	15,69	103,13	50,09	51,23		AL	AL	AL
ISCTR	4,83	-67,48	99,18	44,72	26,25		Sat	AL	AL
KCHOL	15,15	70,51	101,54	53,02	54,53		AL	AL	AL
KOZAA	12,46	49,46	107,60	58,72	61,25		AL	AL	AL
KOZAL	74,20	18,18	102,91	57,39	61,54		AL	AL	AL
KRDMD	2,47	46,31	114,35	59,22	50,89		AL	AL	AL
PETKM	3,48	-65,26	100,29	48,33	8,55		AL	AL	Aşırı Satımda
PGSUS	53,15	56,26	95,77	55,57	70,01		Sat	AL	AL
SAHOL	8,40	128,68	104,87	63,68	65,55	Aşırı Alımda	AL	AL	AL
SISE	5,05	247,51	105,43	63,84	56,11	Aşırı Alımda	AL	AL	AL
SODA	5,87	122,92	100,69	58,89	74,69	Aşırı Alımda	AL	AL	AL
TAVHL	18,40	129,17	103,02	54,68	68,04	Aşırı Alımda	AL	AL	AL
TCELL	14,07	188,79	104,53	61,51	70,66	Aşırı Alımda	AL	AL	AL
THYAO	11,12	242,91	105,60	65,58	59,94	Aşırı Alımda	AL	AL	AL
TKFEN	13,94	86,03	98,52	58,17	61,28		Sat	AL	AL
TOASO	21,50	84,33	101,80	61,76	82,12		AL	AL	Aşırı Alımda
TSKB	1,04	73,77	101,96	55,50	72,53		AL	AL	AL
TTKOM	7,63	100,97	107,77	61,31	85,54	Aşırı Alımda	AL	AL	Aşırı Alımda
TUPRS	79,10	-157,42	91,55	34,26	1,67	Aşırı Satımda	Sat	AL	Aşırı Satımda
VAKBN	4,57	36,95	102,47	48,41	61,31		AL	AL	AL
YKBNK	2,19	81,21	106,83	59,93	51,10		AL	AL	AL



## 100 ENDEKSİ HİSSELERİ ÖZET TEKNİK TABLO

	Kapanış	Pivot	Destek-I	Destek-II	Direnç-I	Direnç-II	Hareketli Ortalamalar (HO)					HO'ya Göre
							5	22	50	100	200	Görünüm*
ADANA	12,19	11,83	11,47	10,75	12,55	12,91	10,67	9,73	8,36	8,86	7,58	Olumlu
AKBNK	5,49	5,50	5,46	5,43	5,53	5,57	5,46	5,68	5,76	6,94	7,21	Olumsuz
AKSA	6,57	6,60	6,49	6,42	6,67	6,78	6,51	6,30	6,04	6,56	5,95	Olumlu
AKSEN	4,69	4,74	4,62	4,55	4,81	4,93	4,79	4,11	3,69	3,81	3,39	Olumsuz
AKGRT	6,13	6,07	6,00	5,86	6,21	6,28	5,98	5,83	5,18	5,51	5,05	Olumlu
ALGYO	15,03	15,11	14,92	14,81	15,22	15,41	14,86	14,29	12,66	13,88	11,84	Olumlu
ALARK	5,21	5,09	4,98	4,74	5,33	5,44	4,87	4,59	4,31	5,14	4,93	Olumlu
ALBRK	1,32	1,33	1,31	1,31	1,33	1,35	1,33	1,27	1,19	1,40	1,29	Olumsuz
ALKIM	12,37	12,49	12,00	11,64	12,85	13,34	13,67	11,61	9,44	8,37	6,60	Olumsuz
ANACM	4,30	4,29	4,22	4,13	4,38	4,45	4,10	3,98	3,39	3,82	3,52	Olumlu
AEFES	17,47	17,42	17,27	17,06	17,63	17,78	17,19	17,78	17,97	21,14	21,55	Olumsuz
AGHOL	16,70	16,69	16,49	16,29	16,89	17,09	16,12	15,98	14,70	16,54	15,72	Olumlu
ANHYT	6,66	6,73	6,59	6,52	6,80	6,94	6,70	6,39	5,91	6,20	5,59	Olumsuz
ARCLK	15,62	15,56	15,39	15,16	15,79	15,96	15,20	15,55	14,86	17,75	18,16	Olumsuz
ASELS	29,56	29,68	29,34	29,12	29,90	30,24	29,29	27,61	25,55	25,41	22,05	Olumlu
AYGAZ	11,00	11,43	10,57	10,13	11,87	12,73	10,67	10,31	9,55	10,90	10,74	Olumlu
BTCIM	2,90	2,91	2,87	2,83	2,95	2,99	2,86	2,77	2,45	3,04	2,96	Olumlu
BIMAS	61,90	61,53	60,47	59,03	62,97	64,03	58,94	54,67	52,37	50,27	48,10	Olumlu
BIZIM	12,77	12,84	12,57	12,38	13,03	13,30	12,62	12,82	10,75	10,70	9,87	Olumsuz
BRSAN	10,25	10,34	10,12	9,98	10,48	10,70	10,10	9,43	8,46	10,16	9,63	Olumlu
BRISA	11,02	10,86	10,43	9,85	11,44	11,87	9,76	8,73	7,78	8,49	7,44	Olumlu
BUCIM	4,13	4,17	4,04	3,96	4,25	4,38	4,11	3,81	3,38	3,74	3,43	Olumlu
CCOLA	38,98	38,56	38,14	37,30	39,40	39,82	37,21	37,04	36,53	40,08	37,10	Olumlu
CLEBI	87,85	88,28	87,07	86,28	89,07	90,28	87,18	86,35	73,93	85,56	92,95	Olumlu
CEMTS	7,48	7,51	7,38	7,29	7,60	7,73	7,45	7,14	6,19	6,96	6,52	Olumlu
CIMSA	7,73	7,77	7,66	7,58	7,85	7,96	7,67	7,52	6,98	8,22	7,87	Olumlu
DEVA	17,40	17,56	17,14	16,89	17,81	18,23	18,37	15,74	12,38	11,21	9,19	Olumsuz
DOHOL	1,89	1,89	1,86	1,82	1,93	1,96	1,90	1,84	1,63	1,76	1,66	Olumsuz
DOAS	9,82	9,90	9,58	9,35	10,13	10,45	9,77	9,31	7,95	9,46	8,37	Olumlu
ECILC	5,54	5,61	5,46	5,39	5,68	5,83	5,69	5,07	4,54	4,25	3,62	Olumsuz
ECZYT	11,85	11,89	11,72	11,60	12,01	12,18	11,98	10,71	9,83	10,28	9,05	Olumsuz
EGEEN	554,10	559,20	547,40	540,70	565,90	577,70	555,86	550,72	510,84	568,58	522,58	Olumsuz
EKGYO	1,36	1,38	1,34	1,33	1,39	1,43	1,31	1,25	1,21	1,39	1,35	Olumlu

## 100 ENDEKSİ HİSSELERİ ÖZET TEKNİK TABLO

	Kapanış	Pivot	Destek-I	Destek-II	Direnç-I	Direnç-II	Hareketli Ortalamalar (HO)					HO'ya Göre
							5	22	50	100	200	Görünüm*
ENJSA	7,96	8,00	7,86	7,75	8,11	8,25	7,91	7,32	6,73	7,02	6,49	Olumlu
ENKAI	6,10	6,15	6,05	6,01	6,19	6,29	6,16	6,23	6,00	6,22	5,87	Olumsuz
ERBOS	20,40	20,53	19,69	18,99	21,23	22,07	19,72	18,60	17,36	20,90	20,69	Olumlu
EREGL	8,18	8,11	8,04	7,90	8,25	8,32	8,00	8,04	7,88	8,49	7,83	Olumsuz
FROTO	59,95	60,12	58,83	57,72	61,23	62,52	59,32	59,19	55,81	63,12	60,29	Olumlu
GARAN	7,60	7,64	7,54	7,48	7,70	7,80	7,69	8,04	8,08	9,74	9,73	Olumsuz
GOODY	5,09	5,15	5,03	4,98	5,20	5,32	4,97	4,52	3,91	4,24	3,60	Olumlu
GOZDE	4,00	4,02	3,95	3,89	4,08	4,15	3,96	3,89	3,33	4,07	3,85	Olumlu
GSDHO	1,69	1,70	1,67	1,65	1,72	1,75	1,70	1,57	1,33	1,48	1,24	Olumsuz
GUBRF	20,40	19,98	19,23	18,07	21,14	21,89	18,92	16,38	15,30	13,92	9,78	Olumlu
GUSGR	3,26	3,31	3,21	3,16	3,36	3,46	3,11	3,03	2,47	2,50	2,11	Olumlu
HALKB	5,27	5,30	5,23	5,20	5,33	5,40	5,30	5,24	5,15	5,92	5,87	Olumsuz
HLGYO	1,48	1,49	1,46	1,45	1,50	1,53	1,46	1,39	1,28	1,37	1,18	Olumlu
HEKTS	13,86	13,91	13,65	13,45	14,11	14,37	13,47	12,98	11,05	10,45	8,29	Olumlu
INDES	11,20	11,11	10,97	10,74	11,34	11,48	11,00	9,92	8,65	10,15	9,12	Olumlu
IPEKE	14,50	14,10	13,70	12,90	14,90	15,30	13,89	12,66	9,97	9,69	8,07	Olumlu
ISDMR	7,14	7,12	7,05	6,95	7,22	7,29	7,01	6,92	6,62	7,14	6,84	Olumlu
ISCTR	4,83	4,84	4,81	4,79	4,86	4,89	4,82	4,89	4,91	5,83	5,91	Olumsuz
ISFIN	3,88	3,93	3,82	3,75	4,00	4,11	3,92	3,53	3,12	3,54	3,03	Olumsuz
ISGYO	1,62	1,64	1,59	1,57	1,66	1,71	1,62	1,57	1,44	1,63	1,33	Olumsuz
ISMEN	5,68	5,68	5,52	5,35	5,85	6,01	5,59	5,34	4,46	4,41	3,98	Olumlu
KRDMD	2,47	2,48	2,43	2,39	2,52	2,57	2,47	2,34	2,14	2,49	2,32	Olumsuz
KAREL	15,88	15,96	15,64	15,40	16,20	16,52	15,85	15,74	13,99	15,14	13,15	Olumlu
KARSN	1,77	1,78	1,74	1,72	1,80	1,84	1,73	1,69	1,48	1,60	1,40	Olumlu
KARTN	457,10	459,33	452,67	448,23	463,77	470,43	458,96	439,10	370,80	398,49	361,60	Olumsuz
KERVT	4,01	4,05	3,96	3,90	4,11	4,20	4,03	4,04	3,47	3,45	3,02	Olumsuz
KLMSN	17,18	17,43	16,75	16,33	17,85	18,53	17,37	16,55	14,95	17,42	15,47	Olumsuz
KCHOL	15,15	15,17	15,04	14,92	15,29	15,42	15,06	14,96	14,51	16,98	17,82	Olumlu
KORDS	11,16	11,20	11,01	10,86	11,35	11,54	11,00	10,88	10,09	11,84	11,74	Olumlu
KOZAL	74,20	74,33	73,37	72,53	75,17	76,13	74,64	72,96	66,57	72,19	70,55	Olumsuz
KOZAA	12,46	12,34	12,21	11,95	12,60	12,73	12,37	11,91	10,50	10,74	9,81	Olumlu
LOGO	77,20	77,23	75,97	74,73	78,47	79,73	75,88	73,37	65,64	66,25	54,84	Olumlu
MAVI	41,58	41,83	41,13	40,69	42,27	42,97	41,34	40,79	38,68	48,21	45,92	Olumlu
MGROS	34,20	34,51	33,71	33,21	35,01	35,81	33,35	30,60	26,19	25,48	23,23	Olumlu

## 100 ENDEKSİ HİSSELERİ ÖZET TEKNİK TABLO

	Kapanış	Pivot	Destek-I	Destek-II	Direnç-I	Direnç-II	Hareketli Ortalamalar (HO)					HO'ya Göre
							5	22	50	100	200	Görünüm*
MPARK	16,33	16,44	16,15	15,96	16,63	16,92	16,13	15,09	14,01	15,48	14,88	Olumlu
NTHOL	2,23	2,18	2,13	2,02	2,29	2,34	2,12	1,98	1,69	2,05	1,95	Olumlu
NETAS	14,54	14,60	14,33	14,12	14,81	15,08	14,01	13,20	11,40	12,88	11,27	Olumlu
ODAS	1,86	1,88	1,84	1,82	1,90	1,94	1,84	1,76	1,54	1,75	1,46	Olumlu
OTKAR	138,00	137,20	135,40	132,80	139,80	141,60	137,12	127,29	117,54	133,28	130,32	Olumlu
PGSUS	53,15	53,22	52,23	51,32	54,13	55,12	52,03	51,42	43,76	57,11	62,37	Olumlu
PETKM	3,48	3,50	3,46	3,44	3,52	3,56	3,49	3,53	3,34	3,65	3,60	Olumsuz
SAHOL	8,40	8,39	8,33	8,26	8,46	8,52	8,28	8,03	7,76	8,58	8,59	Olumlu
SASA	9,96	10,10	9,81	9,66	10,25	10,54	9,96	9,09	8,08	8,36	7,39	Olumsuz
SODA	5,87	5,90	5,80	5,72	5,98	6,08	5,73	5,81	5,37	5,82	5,80	Olumsuz
SKBNK	1,08	1,08	1,07	1,05	1,10	1,11	1,07	1,02	0,95	1,14	1,09	Olumlu
SISE	5,05	5,07	4,99	4,94	5,12	5,20	4,90	4,92	4,49	4,87	4,74	Olumsuz
SOKM	11,77	11,77	11,57	11,36	11,98	12,18	11,30	10,93	9,66	9,85	10,05	Olumlu
TSKB	1,04	1,04	1,03	1,02	1,05	1,06	1,04	1,03	0,98	1,12	1,03	Olumsuz
TATGD	8,49	8,44	8,34	8,20	8,58	8,68	8,27	7,69	6,66	6,76	5,86	Olumlu
TAVHL	18,40	18,49	18,18	17,97	18,70	19,01	17,83	18,07	17,23	20,89	22,28	Olumsuz
TKFEN	13,94	13,96	13,56	13,19	14,33	14,73	13,30	13,56	12,94	15,34	16,84	Olumsuz
TOASO	21,50	21,39	21,21	20,93	21,67	21,85	20,72	20,47	18,78	21,12	20,05	Olumlu
TRGYO	2,41	2,42	2,37	2,33	2,46	2,51	2,38	2,35	2,15	2,51	2,27	Olumlu
TRKCM	3,33	3,33	3,30	3,28	3,35	3,38	3,23	3,29	3,04	3,32	3,13	Olumsuz
TRCAS	2,82	2,85	2,78	2,74	2,89	2,96	2,81	2,68	2,37	2,83	2,41	Olumlu
TCELL	14,07	14,08	13,89	13,70	14,27	14,46	13,71	13,56	13,16	13,75	13,24	Olumlu
TMSN	6,08	6,11	6,03	5,97	6,17	6,25	6,02	5,60	4,94	5,87	5,35	Olumlu
TUPRS	79,10	79,62	78,28	77,47	80,43	81,77	81,11	84,92	83,02	98,77	113,74	Olumsuz
THYAO	11,12	11,07	10,96	10,79	11,24	11,35	10,78	10,62	9,76	11,85	12,14	Olumlu
TTKOM	7,63	7,64	7,55	7,48	7,71	7,80	7,58	7,24	6,86	7,39	6,75	Olumlu
TTRAK	61,70	61,98	60,77	59,83	62,92	64,13	61,60	56,70	49,41	52,84	47,06	Olumlu
ULKER	23,90	23,89	23,59	23,29	24,19	24,49	23,66	23,28	21,53	22,47	21,17	Olumlu
VAKBN	4,57	4,60	4,53	4,49	4,64	4,71	4,60	4,55	4,58	5,36	5,09	Olumsuz
VESTL	13,82	13,76	13,41	12,99	14,18	14,53	13,29	12,74	11,35	13,01	11,96	Olumlu
YKBNK	2,19	2,19	2,17	2,16	2,20	2,22	2,17	2,10	2,03	2,39	2,40	Olumlu
YATAS	7,40	7,45	7,21	7,01	7,65	7,89	7,18	6,66	6,07	7,17	6,63	Olumlu
ZOREN	1,34	1,35	1,32	1,31	1,36	1,39	1,34	1,28	1,17	1,39	1,34	Olumlu

## GAYRİMENKUL YATIRIM ORTAKLIKLARI HİSSELERİ ÖZET TEKNİK TABLO

	Kapanış	Pivot	Destek-I	Destek-II	Direnç-I	Direnç-II	Hareketli Ortalamalar					HO'ya Göre
							5	22	50	100	200	Görünüm*
AKFGY	3,12	3,14	3,07	3,01	3,20	3,27	3,11	2,98	2,59	3,28	2,95	Olumlu
AKSGY	3,45	3,49	3,39	3,32	3,56	3,66	3,37	3,25	2,96	3,56	3,23	Olumlu
AKMGY	27,14	27,34	26,80	26,46	27,68	28,22	27,18	26,34	23,35	23,99	21,74	Olumsuz
ALGYO	15,03	15,11	14,92	14,81	15,22	15,41	14,86	14,29	12,66	13,88	11,84	Olumlu
ATAGY	3,41	3,38	3,33	3,26	3,45	3,50	3,46	3,65	3,64	3,85	3,93	Olumsuz
AGYO	1,64	1,66	1,59	1,54	1,71	1,78	1,60	1,57	1,36	1,68	1,56	Olumlu
AVGYO	1,91	1,91	1,88	1,85	1,94	1,97	1,86	1,73	1,46	1,61	1,45	Olumlu
DZGYO	4,07	4,09	4,02	3,97	4,14	4,21	4,06	4,02	3,55	4,40	4,02	Olumlu
DGGYO	5,27	5,29	5,19	5,10	5,38	5,48	5,19	4,95	4,38	4,97	4,04	Olumlu
EKGYO	1,36	1,38	1,34	1,33	1,39	1,43	1,31	1,25	1,21	1,39	1,35	Olumlu
HLGYO	1,48	1,49	1,46	1,45	1,50	1,53	1,46	1,39	1,28	1,37	1,18	Olumlu
IDGYO	4,40	4,36	4,25	4,10	4,51	4,62	4,41	3,60	2,98	3,16	3,00	Olumsuz
ISGYO	1,62	1,64	1,59	1,57	1,66	1,71	1,62	1,57	1,44	1,63	1,33	Olumsuz
KLGYO	2,99	3,01	2,91	2,82	3,10	3,20	2,84	2,72	2,36	3,03	2,69	Olumlu
KRGYO	2,93	2,85	2,78	2,62	3,01	3,08	2,64	2,44	2,04	2,34	1,96	Olumlu
MRGBYO	1,28	1,29	1,26	1,25	1,30	1,33	1,30	1,14	0,94	1,12	0,96	Olumsuz
MSGYO	2,12	2,13	2,09	2,05	2,17	2,21	2,10	1,96	1,73	1,84	1,66	Olumlu
NUGYO	3,80	3,81	3,76	3,72	3,85	3,90	3,69	3,48	2,99	3,48	3,15	Olumlu
OZKGY	2,90	2,92	2,87	2,84	2,95	3,00	2,88	2,76	2,50	2,78	2,32	Olumlu
OZGYO	1,60	1,62	1,57	1,54	1,65	1,70	1,57	1,49	1,28	1,51	1,34	Olumlu
PAGYO	5,42	5,46	5,28	5,15	5,59	5,77	5,25	5,06	4,64	5,09	4,75	Olumlu
PEKGY	5,50	5,41	5,30	5,11	5,60	5,71	5,18	4,29	3,28	3,18	3,17	Olumlu
PEGYO	0,95	0,97	0,92	0,89	1,00	1,05	0,96	0,91	0,79	0,92	0,84	Olumsuz
RYGYO	4,91	4,97	4,77	4,63	5,11	5,31	4,91	5,36	5,46	6,61	4,29	Olumsuz
SRVGY	16,45	16,40	16,01	15,57	16,84	17,23	16,50	15,12	12,06	12,04	8,76	Olumsuz
SNGYO	1,09	1,10	1,07	1,06	1,11	1,14	1,06	1,03	1,00	1,15	0,99	Olumlu
TRGYO	2,41	2,42	2,37	2,33	2,46	2,51	2,38	2,35	2,15	2,51	2,27	Olumlu
TDGYO	3,95	3,95	3,76	3,57	4,14	4,33	3,85	3,02	2,42	2,45	2,06	Olumlu
TSGYO	2,66	2,62	2,57	2,49	2,70	2,75	2,22	1,80	1,56	1,62	1,29	Olumlu
VKGYO	2,04	2,04	2,02	1,99	2,07	2,09	2,02	1,92	1,61	1,72	1,56	Olumlu
YKGYO	3,00	3,04	2,92	2,85	3,11	3,23	2,97	2,72	2,37	2,57	2,30	Olumlu
YGGYO	12,08	12,09	11,98	11,88	12,19	12,30	12,12	12,13	11,74	11,82	10,88	Olumsuz
YGYO	0,63	0,63	0,62	0,60	0,65	0,66	0,63	0,53	0,47	0,57	0,50	Olumlu

## TEKNİK ANALİZ İNDİKATÖR DEĞERLERİ NE İFADE EDİYOR?

**PİVOT DESTEK DİRENÇ NOKTALARI**

Pivot noktaları ve o seviyedeki direnç ve destek bölgesi, fiyatların yönünün değişebileceği bölgelerdir. Bu seviyeler işlem öneri hizmetinde destek ve direnç noktaları her zaman stop ve hedef belirlerken hesaba katılır. Hesaplama önceki günün en yüksek, en düşük ve kapanış fiyatı dikkate alınır.

**2. Direnç Seviyesi (R2) = Pivot + (R1 - S1)****1. Direnç Seviyesi (R1) = (2 x Pivot) – En Düşük****Pivot Noktası = (Yüksek + Kapanış + Düşük) / 3****1. Destek Seviyesi (S1) = (2 x Pivot) – En Yüksek****2. Destek Seviyesi (S2) = Pivot - (R1 - S1)**

**HAREKETLİ ORTALAMALAR:** Hareketli ortalama, hisse senedi fiyatlarının belirli bir zaman dilimindeki ortalamalarını gösteren bir indikatördür. Basit, ağırlıklı ve eksponansiyel (üslü) olarak hesaplanabilir. Basit ortalamalar belirlenen süre içindeki her değere eşit önem verirken, diğer iki yöntem günümüze en yakın değerlere daha fazla ağırlık verir. Bültenimizde basit hareketli ortalama yöntemi kullanılmış, 5, 22, 50, 100 ve 200 günlük hesaplanmıştır. Kısa dönemli hareketli ortalamanın uzun dönemliyi keserek yukarı çıkması "al", aşağı düşmesi ise "sat" sinyalini olarak yorumlanır.

**MOMENTUM:** Momentum, belirlenmiş olan bir süre içinde fiyatların %kaç değiştiğini gösteren bir göstergedir. Göstergede 100 referans noktasını gösterir. Göstergenin referans çizgisinin altına inmesi "sat", referans çizgisinin üzerine çıkması "al" sinyali olarak değerlendirilir. Momentumun aşırı satım bölgesinden dönüş eğiliminde olması kısa vadede düşüşün tamamlandığını, momentumun belirli bir tepe yapıp aşağı doğru dönmesi, fiyatlardaki artış hızının yavaşladığını ve fiyatların bir süre sonra gerilemeye başlayacağını gösterir.

**RSI:** "0" ile "100" sayıları arasında hareket eder. RSI'da genellikle 0 - 30 arası aşırı satım, 70 - 100 arası aşırı alım bölgeleridir. Bir hissenin kendi görelî iç gücünü ölçer. Fiyat grafiki tepe veya dip noktaları ile gösterge tepe veya dip noktaları arasındaki uyumsuzluk potansiyel al/sat sinyalleridir. RSI üzerindeki destek/direnç tespitleri çoğu zaman grafik üzerindeki daha olumlu sonuç verir.

**STOCHASTIC:** 0 - 100 arası hareket eden kısa vadeli bir göstergedir. 0 - 20 arası aşırı satım, 80 - 100 arası aşırı alım durumunu temsil eder. 5 günlük hesaplanan yüksek, düşük ve kapanış değerlerinin bileşimi (%K) ile bununla birlikte hareket eden 3 günlük eğrinin (%D) kesişme noktaları alım/satım yerleri olarak yorumlanabilir. Yavaşlatılmış %K çizgisi aşağıdan yukarıya doğru %D çizgisini keserse "AL", %K çizgisi %D çizgisini yukarıdan aşağıya doğru keserse "SAT" sinyali olarak değerlendirilir.

**CCI:** CCI eğrisi +100 ile -100 arasında bir değer alır. Göstergede +100 seviyesinin üzeri aşırı alım yapıldığını, -100 seviyesinin altı ise aşırı satım yapıldığını ifade eder.

**Uyarı Notu:** Burada yer alan yatırım bilgi, yorum ve tavsiyeleri yatırım danışmanlığı kapsamında değildir. Yatırım danışmanlığı hizmeti, yetkili kuruluşlar tarafından kişilerin risk ve getiri tercihleri dikkate alınarak kişiye özel sunulmaktadır. Burada yer alan yorum ve tavsiyeler ise genel niteliktedir. Bu tavsiyeler mali durumunuz ile risk ve getiri tercihlerinize uygun olmayabilir. Bu nedenle, sadece burada yer alan bilgilere dayanılarak yatırım kararı verilmesi beklentilerinize uygun sonuçlar doğurmayabilir.

Bu rapor tarafımızca doğruluğu ve güvenilirliği kabul edilmiş kaynaklar kullanılarak hazırlanmış olup yatırımcılara kendi oluşturacakları yatırım kararlarında yardımcı olmayı hedeflemekte ve herhangi bir yatırım aracını alma veya satma yönünde yatırımcıların kararlarını etkilemeyi amaçlamamaktadır. Yatırımcıların verecekleri yatırım kararları ile bu raporda bulunan görüş, bilgi ve veriler arasında bir bağlantı kurulamayacağı gibi, söz konusu kararların neticesinde oluşabilecek yanlışlık veya zararlardan kurum çalışanları ile Anadolubank A.Ş. ve Anadolu Yatırım Menkul Kıymetler A.Ş.'nin herhangi bir sorumluluğu bulunmamaktadır.

parite<sup>®</sup>

webborsa<sup>®</sup>

Ana sayfaya gitmek için tıklayınız