

BIST100

VIOP30

Spot USD/TRY

Para Giriş-Çıkış

**BIST30 Özet
Teknik Tablo**

**BIST30 Teknik
Göstergeler**

**BIST100 Endeksi
Teknik Tablo**

**GYO Hisseleri
Teknik Tablo**

23 Ekim 2020

parite[®]

webborsa[®]

[İlgili sayfaya gitmek için tıklayınız](#)

BIST 100 Endeksi**1190-1205 aralığını ve kırılımını takip edeceğiz...**

BIST'te yatay başlangıç bekliyoruz. Bugüne kadar TCMB'den 175 baz puanlık artırımını fiyatlayan borsada TCMB'nin politika faizini değiştirmemesi sonrasında banka hisseleri önderliğinde 1196,58 puana kadar düşüş yaşanırken kapanış %1,09'luk kayıpla 1198 puandan gerçekleşti. 5 günlük ağırlıklı ortalamaya denk gelen 1205 altında kapanış yapan endekste alımların güçlenmesi için 1205 yukarı kırılmalı. Kırılması halinde 1210-1225 dirençleri yeniden hedeflenebilecekken yerleşme sağlanmaması halinde 1190-1180 destekleri sırasıyla hedeflenebilir. 1180 desteğini yükselen trendin devamı için korunması gereken destek olarak görüyoruz.

Kapanış : 1198,32
Destekler : 1200-1190-1180
Dirençler : 1205-1210-1215

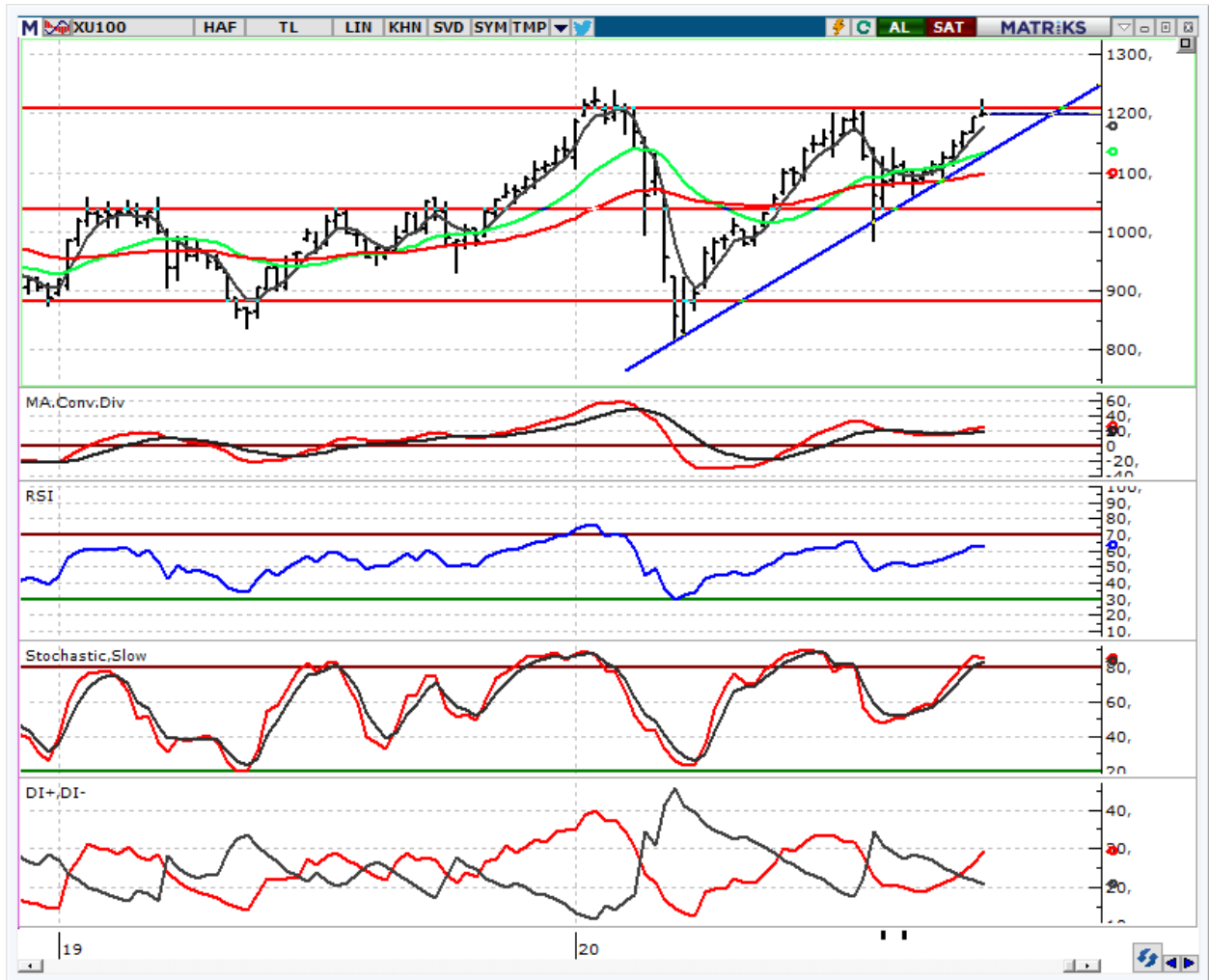
parite[®]webborsa[®]

Ana sayfaya gitmek için tıklayınız

f /Anadolu Yatırım

VIOP30 Endeks Yakın Vade Kontratı

1308-1330 aralığını ve kırılımını izleyeceğiz...

1320 ilk destek iken olası satışların sınırlı kalması için 1308 korunmalı. Korunması halinde ise tepkinin güçlenmesi için 1330 yukarı kırılmalı. Bu açıdan 1308-1330 aralığını ve bu aralığın kırılımını kısa vadeli hareket için takip edeceğiz.

Uzlaşma : 1322
Destekler : 1320-1315-1300
Dirençler : 1330-1345-1350

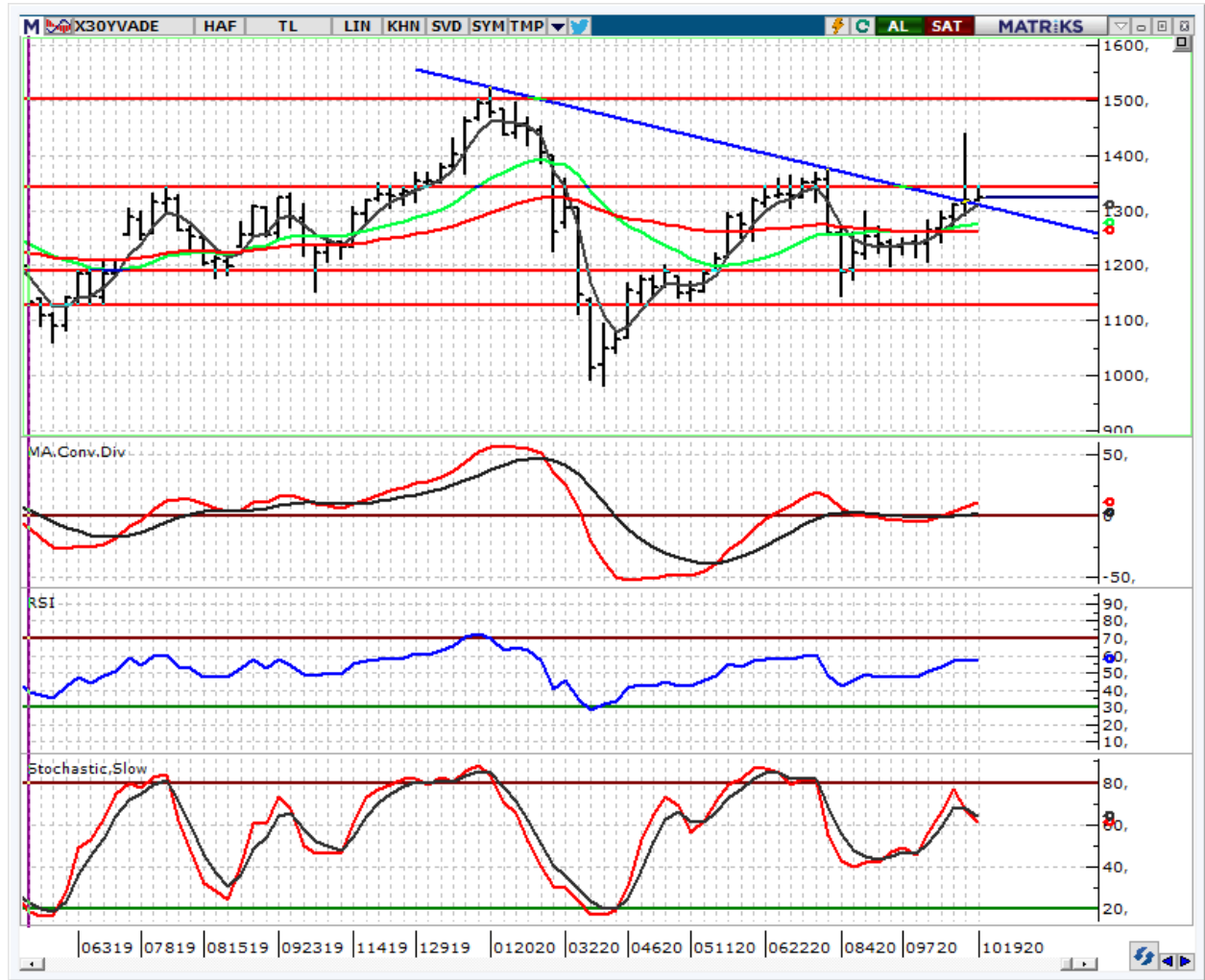

parite[®]

webborsa[®]

Ana sayfaya gitmek için tıklayınız

f /Anadolu Yatırım

Tel: +90 216 649 77 00 | bilgi@AnadoluYatirim.com.tr | www.anadoluyatirim.com.tr

USD/TL Spot Teknik Yorum**Bu sabah 7,95 civarında...**

TCMB faiz kararı öncesinde 7,78'i test eden kurda TCMB kararı sonrasında yeni bir rekorla 7,9796 görülürken kapanış 7,9373'den gerçekleşti. 5 günlük ağırlıklı ortalamaya denk gelen 7,87 üzerini TL açısından negatif buluyoruz. Bu seviye üzerine yerleşmede 7,98-8,00 seviyeleri kritik olmaya devam edecek. TL yeniden bir güçlenme için 7,87 altına inilmeli iken değer kaybının hızlanmaması için 7,98 yukarı kırılmamalı.

Son Fiyat : 7,9521
Destekler : 7,93-7,92-7,90
Dirençler : 7,96-7,98-8,00

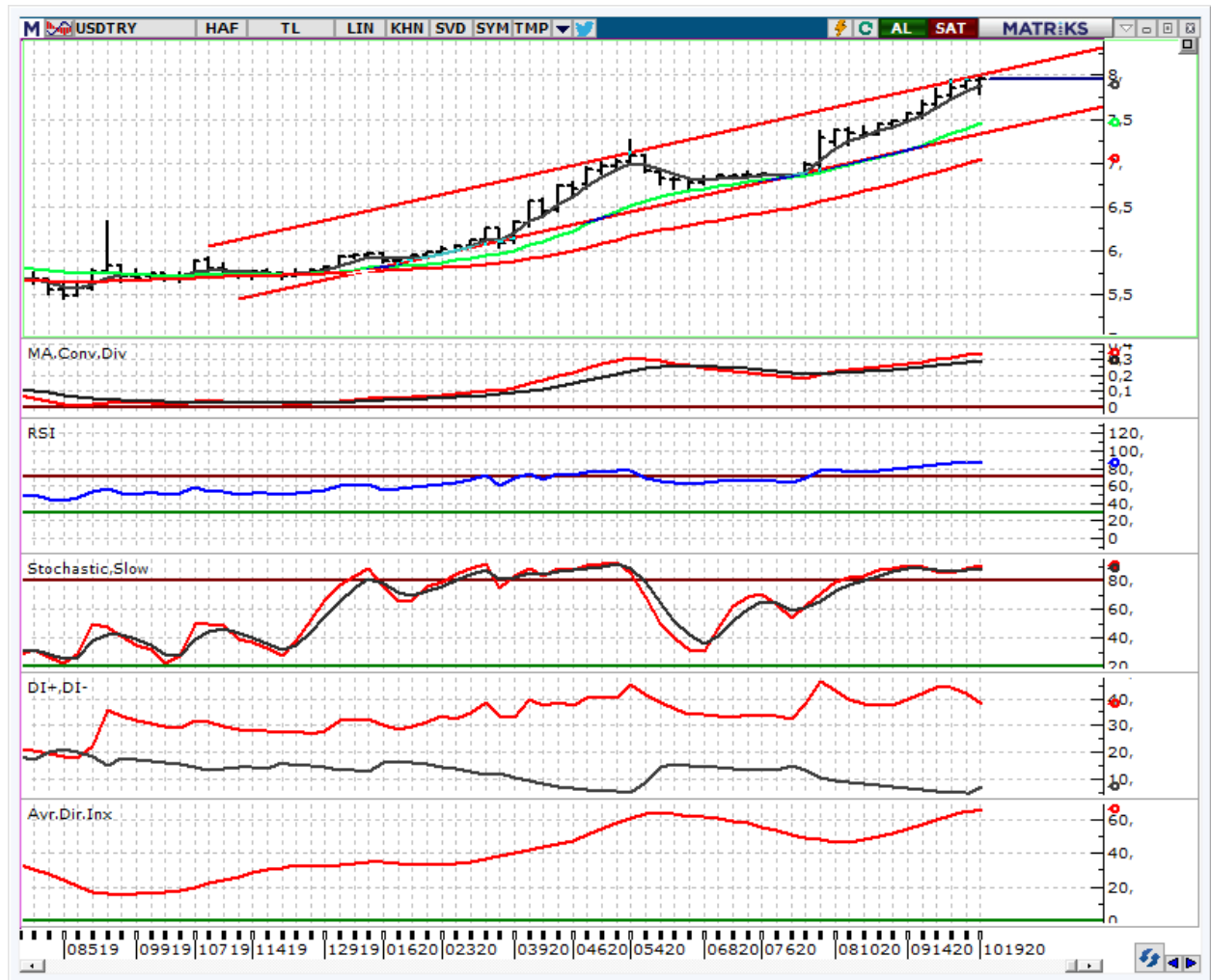
parite[®]webborsa[®][Ana sayfaya gitmek için tıklayınız](#)[f](#) [t](#) /Anadolu Yatırım

Tel: +90 216 649 77 00 | bilgi@AnadoluYatirim.com.tr | www.anadoluyatirim.com.tr

NET PARA GİRİŞİNDE İLK 20 HİSSE

(GÜNLÜK, İLK 5 KURUMDA)

Hisse	Alicılar Net Hacim (TL)	Saticılar Net Hacim (TL)	Net Para Girişi (TL)	Günlük Fiyat Değ. (%)	Yılbaşına göre Değ. (%)	F/K	PD/DD
BIMAS	72.433.110	-41.866.520	30.566.590	3,99	57,87	24,7	8,8
ESEN	23.715.980	-14.313.380	9.402.601	1,55	117,11	13,2	5,8
THYAO	30.259.620	-22.681.690	7.577.932	-0,48	-28,08	10,3	0,4
ASELS	37.639.460	-30.535.890	7.103.576	1,49	76,16	10,9	2,8
SKBNK	35.888.700	-28.869.460	7.019.232	1,02	51,91	0,0	1,1
EREGL	29.408.360	-24.145.910	5.262.446	-1,82	10,23	18,1	1,0
ITTFH	18.387.690	-13.564.840	4.822.852	-2,88	172,31	0,0	3,7
OYAKC	13.298.330	-8.507.340	4.790.991	0,71	54,79	0,0	5,1
KONYA	14.191.230	-9.626.802	4.564.429	10,00	178,95	0,0	10,8
VKGYO	10.133.680	-6.084.478	4.049.199	0,00	138,59	14,5	1,4
TKNSA	19.011.020	-15.332.180	3.678.832	10,00	148,81	0,0	0,0
ISGSY	12.654.610	-9.035.876	3.618.738	9,96	312,37	614,4	4,4
HLGYO	14.518.160	-11.043.850	3.474.313	1,89	130,98	7,9	1,0
TAVHL	8.619.648	-5.251.515	3.368.134	-0,13	-43,49	6,1	0,7
MARTI	10.714.000	-7.393.074	3.320.924	9,91	156,04	0,0	0,0
DOHOL	27.226.510	-24.247.660	2.978.858	-0,81	35,90	8,5	0,8
KARSN	12.081.470	-9.171.108	2.910.361	-3,93	101,27	504,2	4,3
KATMRR	20.827.390	-18.125.220	2.702.168	0,00	0,00	0,0	0,0
ZOREN	14.278.820	-11.713.630	2.565.190	-2,17	65,64	0,0	2,2
ENJSA	7.640.165	-5.097.631	2.542.534	1,05	42,52	8,8	1,6

NET PARA ÇIKIŞINDA İLK 20 HİSSE

(GÜNLÜK, İLK 5 KURUMDA)

Hisse	Alıcılar Net Hacim (TL)	Satıcılar Net Hacim (TL)	Net Para Çıkışı (TL)	Günlük Fiyat Değ. (%)	Yılbaşına göre Değ. (%)	F/K	PD/DD
GARAN	195.376.800	-254.744.000	-59.367.180	-5,71	-36,27	5,2	0,5
VAKBN	46.897.410	-68.510.010	-21.612.600	-5,30	-25,41	3,2	0,4
KOZAL	25.277.200	-46.792.900	-21.515.710	-2,29	6,75	6,4	1,8
PETKM	45.958.240	-66.779.270	-20.821.040	-2,71	13,12	19,2	1,8
TCELL	22.818.220	-39.432.210	-16.613.990	-2,41	17,39	10,9	1,8
KATMR	15.274.200	-26.863.070	-11.588.870	-9,98	159,70	0,0	9,6
GSDHO	23.821.220	-35.383.710	-11.562.480	-4,35	62,42	16,2	0,7
SAHOL	22.140.980	-33.644.170	-11.503.190	-1,38	-5,92	4,3	0,5
CEMAS	18.368.160	-29.351.670	-10.983.510	-4,20	81,89	107,8	2,5
IHLGM	13.270.430	-23.889.350	-10.618.920	-2,16	32,13	35,8	2,6
MPARK	7.579.010	-15.773.820	-8.194.811	-2,98	11,88	35,0	14,8
IHGZT	15.151.130	-22.564.430	-7.413.302	-10,00	9,03	316,3	3,5
TTKOM	21.511.680	-28.873.000	-7.361.322	-4,34	3,80	7,9	2,4
CCOLA	11.006.210	-18.286.910	-7.280.700	-1,70	37,22	12,1	1,9
TSKB	71.159.380	-78.294.190	-7.134.816	2,37	42,98	7,6	0,9
SISE	56.345.430	-63.308.720	-6.963.292	-1,72	34,37	13,9	1,4
ODAS	16.157.360	-21.518.010	-5.360.652	-1,46	133,10	0,0	2,4
TUPRS	28.339.970	-33.641.430	-5.301.460	-0,75	-37,26	0,0	2,0
TURSG	14.835.230	-19.864.940	-5.029.704	-2,88	178,72	20,6	4,4
AKSEN	12.585.540	-17.509.100	-4.923.565	-2,79	74,47	9,2	1,0

Aşağıdaki tablolar uyarı yazısı ile birlikte okunmalıdır.

Uyarı: Kapanışı 5 günlük HO'nın üzerinde ve 5 günlük HO'sı 22 günlük HO'nın üzerinde olan hisseler "olumlu", altında olan hisseler "olumsuz" olarak yorumlanmıştır. Görünümde sadece hareketli ortalamaların kırılmaları baz alınarak olumlu ya da olumsuz şeklinde otomatik bir değerlendirme yapılmaktadır, diğer teknik göstergelere bakılmamaktadır. Bu nedenle sizlerle paylaştığımız hisse bazlı teknik yorumlarımızda farklı görüşler verilebilir. Pivot Destek Direnç seviyeleri kapanış, günü en yüksek en düşük seviyelere göre matematiksel olarak hesaplanmıştır, Anadolu Yatırım'ın belirlemiş olduğu destek direnç noktaları değildir. Hesaplamanın formüllerini aşağıda bulabilirsiniz.

30 ENDEKSİ HİSSELERİ ÖZET TABLO

	Kapanış	Pivot	Destek-I	Destek-II	Direnç-I	Direnç-II	Hareketli Ortalamalar (HO)				HO'ya Göre	
							5	22	50	100	200	Görünüm*
XU100	1.198	1.204	1.191	1.184	1.211	1.223	1.204	1.161	1.126	1.131	1.094	Olumsuz
XU030	1.316	1.325	1.308	1.300	1.333	1.349	1.327	1.291	1.261	1.280	1.271	Olumsuz
AKBNK	5,12	5,23	5,01	4,90	5,34	5,56	5,30	5,14	5,03	5,36	6,09	Olumsuz
ARCLK	28,48	28,38	28,14	27,80	28,72	28,96	27,80	25,27	23,58	21,56	19,53	Olumlu
ASELS	18,34	18,28	18,06	17,79	18,55	18,77	18,15	18,05	17,38	16,91	14,88	Olumlu
BIMAS	72,95	72,13	71,17	69,38	73,92	74,88	70,14	69,48	69,11	68,57	59,84	Olumlu
DOHOL	2,44	2,45	2,39	2,33	2,51	2,57	2,45	2,42	2,27	2,17	1,97	Olumsuz
EKGYO	1,90	1,91	1,88	1,86	1,93	1,96	1,92	1,81	1,83	1,93	1,65	Olumsuz
EREGL	9,71	9,81	9,61	9,52	9,90	10,10	9,73	9,56	9,20	8,75	8,49	Olumsuz
GARAN	7,10	7,27	6,93	6,77	7,43	7,77	7,36	7,11	6,96	7,41	8,49	Olumsuz
GUBRF	35,70	35,78	35,18	34,66	36,30	36,90	35,27	33,03	30,56	29,03	21,80	Olumlu
HALKB	5,01	5,08	4,93	4,84	5,17	5,32	5,14	5,09	5,10	5,42	5,65	Olumsuz
ISCTR	5,50	5,60	5,39	5,29	5,70	5,91	5,65	5,37	5,16	5,18	5,47	Olumsuz
KCHOL	15,16	15,24	14,99	14,83	15,40	15,65	15,38	14,82	14,94	16,00	16,40	Olumsuz
KOZAA	13,37	13,48	13,24	13,10	13,62	13,86	13,48	13,19	13,09	13,20	12,02	Olumsuz
KOZAL	79,05	79,72	78,33	77,62	80,43	81,82	79,79	79,12	79,02	80,42	76,25	Olumsuz
KRDMD	3,56	3,60	3,52	3,48	3,64	3,72	3,64	3,48	3,23	3,09	2,78	Olumsuz
MGROS	42,88	43,09	42,49	42,11	43,47	44,07	42,85	41,87	40,19	39,68	32,83	Olumlu
OYAKC	8,51	8,49	8,40	8,29	8,60	8,69	8,49	8,12	7,94	7,77	6,40	Olumlu
PETKM	4,31	4,36	4,26	4,21	4,41	4,51	4,47	4,39	4,25	4,14	3,89	Olumsuz
PGSUS	45,90	46,05	45,67	45,43	46,29	46,67	46,48	46,55	46,50	49,75	52,79	Olumsuz
SAHOL	8,58	8,55	8,37	8,16	8,76	8,94	8,68	8,34	8,10	8,52	8,53	Olumsuz
SISE	6,84	6,88	6,80	6,75	6,93	7,01	6,88	6,94	6,52	6,11	5,40	Olumsuz
TAVHL	15,35	15,33	15,27	15,18	15,42	15,48	15,36	15,31	15,56	16,99	18,77	Olumsuz
TCELL	16,20	16,39	16,01	15,83	16,57	16,95	16,78	15,95	15,21	15,38	14,57	Olumsuz
THYAO	10,40	10,44	10,34	10,28	10,50	10,60	10,51	10,56	10,72	11,32	11,54	Olumsuz
TKFEN	15,00	15,10	14,90	14,80	15,20	15,40	15,42	15,11	14,94	15,35	15,05	Olumsuz
TSKB	1,73	1,73	1,60	1,48	1,85	1,98	1,53	1,21	1,15	1,18	1,15	Olumlu
TTKOM	7,49	7,60	7,36	7,24	7,72	7,96	7,63	7,30	7,10	7,37	7,31	Olumsuz
TUPRS	79,55	79,82	79,28	79,02	80,08	80,62	80,78	80,54	81,16	83,52	90,11	Olumsuz
VAKBN	4,11	4,19	4,03	3,94	4,28	4,44	4,22	4,12	4,12	4,48	4,90	Olumsuz
YKBNK	2,25	2,30	2,19	2,14	2,35	2,46	2,31	2,17	2,11	2,21	2,30	Olumsuz

30 ENDEKSİ HİSSELERİ ÖZET TEKNİK TABLO

	Kapanış	Teknik Göstergeler				Ürettiği Sinyaller			
		CCI	MOM	RSI	STO	CCI	MOM	RSI	STO
XU100	1.198	87,15	103,87	66,60	82,21		AL	AL	Aşırı Alımda
XU030	1.316	80,55	102,34	59,32	81,49		AL	AL	Aşırı Alımda
AKBNK	5,12	25,64	99,61	49,04	77,98		Sat	AL	AL
ARCLK	28,48	98,20	119,76	80,30	87,44		AL	Aşırı Alımda	Aşırı Alımda
ASELS	18,34	19,56	99,19	59,69	50,94		Sat	AL	AL
BIMAS	72,95	294,96	105,04	66,65	61,66	Aşırı Alımda	AL	AL	AL
DOHOL	2,44	8,56	102,09	60,41	38,46		AL	AL	AL
EKGYO	1,90	48,03	106,74	58,42	39,76		AL	AL	AL
EREGL	9,71	146,78	100,73	58,03	59,82	Aşırı Alımda	AL	AL	AL
FROTO	97,00	116,02	114,32	70,18	63,88	Aşırı Alımda	AL	Aşırı Alımda	AL
GARAN	7,10	38,64	99,86	49,81	80,59		Sat	AL	Aşırı Alımda
HALKB	5,01	-26,29	99,21	43,61	61,73		Sat	AL	AL
ISCTR	5,50	69,65	104,56	56,50	84,16		AL	AL	Aşırı Alımda
KCHOL	15,16	55,16	102,99	53,70	79,30		AL	AL	AL
KOZAA	13,37	6,83	100,15	52,08	65,37		AL	AL	AL
KOZAL	79,05	-70,26	98,57	48,37	42,69		Sat	AL	AL
KRDMD	3,56	16,22	102,59	58,33	38,67		AL	AL	AL
PETKM	4,31	-83,18	100,23	46,61	10,65		AL	AL	Aşırı Satımda
PGSUS	45,90	-169,54	98,04	44,07	27,43	Aşırı Satımda	Sat	AL	AL
SAHOL	8,58	12,06	102,02	57,55	65,55		AL	AL	AL
SISE	6,84	18,55	99,85	52,41	68,46		Sat	AL	AL
SODA	8,30	107,07	115,28	69,64	79,23	Aşırı Alımda	AL	AL	AL
TAVHL	15,35	-59,25	100,00	47,33	57,42		Sat	AL	AL
TCELL	16,20	2,18	103,65	53,90	52,42		AL	AL	AL
THYAO	10,40	-173,68	97,93	40,78	22,76	Aşırı Satımda	Sat	AL	AL
TKFEN	15,00	-39,02	100,54	47,55	55,38		AL	AL	AL
TOASO	27,82	65,40	110,93	73,89	75,02		AL	Aşırı Alımda	AL
TSKB	1,73	175,32	155,86	92,15	97,11	Aşırı Alımda	AL	Aşırı Alımda	Aşırı Alımda
TTKOM	7,49	70,46	102,32	55,96	77,78		AL	AL	AL
TUPRS	79,55	-102,85	99,38	45,31	11,49	Aşırı Satımda	Sat	AL	Aşırı Satımda
VAKBN	4,11	54,34	100,24	48,33	80,19		AL	AL	Aşırı Alımda
YKBNK	2,25	84,18	105,14	57,45	84,27		AL	AL	Aşırı Alımda

100 ENDEKSİ HİSSELERİ ÖZET TEKNİK TABLO

	Kapanış	Pivot	Destek-I	Destek-II	Direnç-I	Direnç-II	Hareketli Ortalamalar (HO)					HO'ya Göre
							5	22	50	100	200	Görünüm*
AKBNK	5,12	5,23	5,01	4,90	5,34	5,56	5,30	5,14	5,03	5,36	6,09	Olumsuz
AKCNS	14,03	14,12	13,91	13,78	14,25	14,46	14,23	13,85	12,95	12,73	10,57	Olumsuz
AKSGY	4,60	4,64	4,35	4,09	4,90	5,19	4,13	3,51	3,09	3,09	2,92	Olumlu
AKSA	8,20	8,27	8,13	8,07	8,33	8,47	8,19	7,71	7,22	7,22	6,88	Olumlu
AKSEN	6,63	6,71	6,55	6,47	6,79	6,95	6,74	6,49	5,87	5,54	4,70	Olumsuz
AKGRT	8,10	8,11	7,94	7,78	8,27	8,44	8,28	7,86	7,47	7,32	6,44	Olumsuz
ALGYO	18,74	18,66	18,35	17,96	19,05	19,36	18,72	17,71	16,18	15,88	14,65	Olumlu
ALARK	6,25	6,18	6,10	5,95	6,33	6,41	6,14	6,01	5,50	5,47	5,28	Olumlu
ALBRK	1,68	1,70	1,64	1,60	1,74	1,80	1,70	1,57	1,53	1,58	1,48	Olumsuz
ALCTL	32,42	31,87	31,23	30,05	33,05	33,69	31,73	29,06	27,06	23,18	20,31	Olumlu
ALKIM	15,19	15,08	14,90	14,62	15,36	15,54	14,97	14,17	13,62	13,34	11,01	Olumlu
AEFES	23,00	22,81	22,57	22,15	23,23	23,47	23,04	21,90	20,86	20,14	19,71	Olumsuz
AGHOL	20,46	20,36	20,14	19,82	20,68	20,90	20,52	19,64	18,18	18,86	17,70	Olumsuz
ARCLK	28,48	28,38	28,14	27,80	28,72	28,96	27,80	25,27	23,58	21,56	19,53	Olumlu
ARDYZ	39,22	39,07	38,25	37,29	40,03	40,85	39,79	35,18	31,50	30,85	0,00	Olumsuz
ASELS	18,34	18,28	18,06	17,79	18,55	18,77	18,15	18,05	17,38	16,91	14,88	Olumlu
AYGAZ	12,28	12,45	12,11	11,95	12,61	12,95	12,43	11,86	11,69	11,81	11,32	Olumsuz
BAGFS	19,40	19,18	18,78	18,17	19,79	20,19	18,84	17,99	16,26	16,75	16,39	Olumlu
BIMAS	72,95	72,13	71,17	69,38	73,92	74,88	70,14	69,48	69,11	68,57	59,84	Olumlu
BIZIM	16,50	16,56	16,32	16,14	16,74	16,98	16,67	16,16	15,67	16,80	13,77	Olumsuz
BRSAN	15,70	15,81	15,59	15,48	15,92	16,14	15,85	15,52	13,95	12,91	11,51	Olumsuz
BRISA	14,56	14,51	14,34	14,12	14,73	14,90	14,40	13,23	12,24	12,06	10,32	Olumlu
BUCIM	6,89	6,91	6,85	6,80	6,96	7,02	6,97	6,73	6,11	5,51	4,63	Olumsuz
COLLA	51,95	52,28	51,57	51,18	52,67	53,38	52,96	48,27	46,11	44,91	42,15	Olumsuz
CLEBI	77,25	76,48	75,72	74,18	78,02	78,78	77,60	76,80	72,68	74,30	78,46	Olumsuz
CEMTS	14,23	14,32	14,08	13,92	14,48	14,72	14,52	14,51	12,63	10,91	8,92	Olumsuz
CIMSA	13,74	13,85	13,63	13,53	13,95	14,17	13,93	13,56	12,55	11,41	9,79	Olumsuz
DEVA	22,22	22,21	21,51	20,81	22,91	23,61	21,72	19,79	19,64	19,75	15,72	Olumlu
DOCO	327,70	330,70	324,40	321,10	334,00	340,30	334,86	324,51	324,38	341,03	389,96	Olumsuz
DOHOL	2,44	2,45	2,39	2,33	2,51	2,57	2,45	2,42	2,27	2,17	1,97	Olumsuz
DOAS	18,76	18,69	18,47	18,17	18,99	19,21	18,41	16,42	15,64	15,42	12,47	Olumlu
ECILC	7,01	7,02	6,92	6,82	7,12	7,22	7,04	6,84	6,46	6,31	5,33	Olumsuz
EGEEN	991,00	987,13	954,57	918,13	1.023,57	1.056,13	917,94	785,79	748,61	702,07	635,56	Olumlu
EKGYO	1,90	1,91	1,88	1,86	1,93	1,96	1,92	1,81	1,83	1,93	1,65	Olumsuz
ENJSA	9,60	9,57	9,40	9,19	9,78	9,95	9,46	9,11	8,74	8,62	7,85	Olumlu
EREGL	9,71	9,81	9,61	9,52	9,90	10,10	9,73	9,56	9,20	8,75	8,49	Olumsuz

100 ENDEKSİ HİSSELERİ ÖZET TEKNİK TABLO

	Kapanış	Pivot	Destek-I	Destek-II	Direnç-I	Direnç-II	Hareketli Ortalamalar (HO)					HO'ya Göre
							5	22	50	100	200	Görünüm*
FROTO	97,00	96,47	95,68	94,37	97,78	98,57	93,94	88,80	88,03	81,29	72,14	Olumlu
GARAN	7,10	7,27	6,93	6,77	7,43	7,77	7,36	7,11	6,96	7,41	8,49	Olumsuz
GOODY	6,23	6,24	6,14	6,06	6,32	6,42	6,15	5,68	5,17	5,25	4,77	Olumlu
GOZDE	6,56	6,62	6,48	6,39	6,71	6,85	6,66	6,08	5,65	5,32	4,67	Olumsuz
GSDHO	2,42	2,47	2,37	2,32	2,52	2,62	2,45	2,26	2,21	2,17	1,83	Olumsuz
GUBRF	35,70	35,78	35,18	34,66	36,30	36,90	35,27	33,03	30,56	29,03	21,80	Olumlu
HLGYO	2,69	2,67	2,62	2,54	2,75	2,80	2,65	2,48	2,28	2,20	1,77	Olumlu
HEKTS	13,62	13,70	13,53	13,44	13,79	13,96	13,69	13,03	12,54	13,40	12,10	Olumsuz
INDES	18,75	18,31	17,67	16,58	19,40	20,04	17,67	17,14	15,13	13,26	11,58	Olumlu
IPEKE	12,03	12,12	11,91	11,79	12,24	12,45	12,37	12,21	11,99	12,89	11,44	Olumsuz
ISDMR	7,70	7,81	7,59	7,47	7,93	8,15	7,77	7,48	7,19	7,08	7,01	Olumsuz
ISCTR	5,50	5,60	5,39	5,29	5,70	5,91	5,65	5,37	5,16	5,18	5,47	Olumsuz
ISFIN	4,08	4,12	4,03	3,97	4,18	4,27	4,11	3,93	3,84	3,92	3,73	Olumsuz
ISGYO	2,10	2,11	2,07	2,05	2,13	2,17	2,11	1,92	1,81	1,88	1,76	Olumsuz
ISMEN	10,95	10,73	10,52	10,08	11,17	11,38	10,37	9,39	8,51	7,60	6,05	Olumlu
KRDMD	3,56	3,60	3,52	3,48	3,64	3,72	3,64	3,48	3,23	3,09	2,78	Olumsuz
KAREL	19,05	19,15	18,87	18,68	19,34	19,62	19,34	18,76	17,40	16,89	16,05	Olumsuz
KARTN	1.125,70	1.125,70	1.125,70	1.125,70	1.125,70	1.125,70	938,88	767,56	692,19	611,82	506,84	Olumlu
KERVT	7,20	7,26	7,05	6,90	7,41	7,62	7,36	6,44	5,66	5,24	4,37	Olumsuz
KCHOL	15,16	15,24	14,99	14,83	15,40	15,65	15,38	14,82	14,94	16,00	16,40	Olumsuz
KORDS	12,20	12,28	12,12	12,04	12,36	12,52	12,42	11,97	11,47	11,79	11,78	Olumsuz
KOZAL	79,05	79,72	78,33	77,62	80,43	81,82	79,79	79,12	79,02	80,42	76,25	Olumsuz
KOZAA	13,37	13,48	13,24	13,10	13,62	13,86	13,48	13,19	13,09	13,20	12,02	Olumsuz
LOGO	101,70	102,80	99,20	96,70	105,30	108,90	100,99	98,08	93,21	87,75	77,42	Olumlu
MAVI	45,40	45,11	44,07	42,75	46,43	47,47	44,90	40,15	39,13	42,20	44,89	Olumlu
MGROS	42,88	43,09	42,49	42,11	43,47	44,07	42,85	41,87	40,19	39,68	32,83	Olumlu
MPARK	17,90	18,10	17,69	17,49	18,30	18,71	18,26	17,53	16,88	17,67	16,60	Olumsuz
NTHOL	3,43	3,41	3,35	3,27	3,49	3,55	3,41	2,79	2,49	2,46	2,25	Olumlu
NETAS	22,14	22,34	21,76	21,38	22,72	23,30	22,07	20,47	17,79	16,52	14,74	Olumlu
ODAS	3,37	3,38	3,30	3,24	3,44	3,52	3,44	3,15	2,78	2,60	2,19	Olumsuz
OTKAR	164,00	162,00	160,00	156,00	166,00	168,00	159,74	146,40	142,63	147,51	140,07	Olumlu
OYAKC	8,51	8,49	8,40	8,29	8,60	8,69	8,49	8,12	7,94	7,77	6,40	Olumlu
OZKGY	4,65	4,70	4,56	4,46	4,80	4,94	4,62	4,32	4,04	4,06	3,43	Olumlu

100 ENDEKSİ HİSSELERİ ÖZET TEKNİK TABLO

	Kapanış	Pivot	Destek-I	Destek-II	Direnç-I	Direnç-II	Hareketli Ortalamalar (HO)					HO'ya Göre Görünüm*
							5	22	50	100	200	
PGSUS	45,90	46,05	45,67	45,43	46,29	46,67	46,48	46,55	46,50	49,75	52,79	Olumsuz
PETUN	24,48	24,57	24,17	23,85	24,89	25,29	24,69	25,16	22,08	20,50	16,72	Olumsuz
PNSUT	21,68	21,77	21,31	20,95	22,13	22,59	21,94	21,54	19,23	19,05	16,35	Olumsuz
SAHOL	8,58	8,55	8,37	8,16	8,76	8,94	8,68	8,34	8,10	8,52	8,53	Olumsuz
SASA	16,35	16,52	16,18	16,01	16,69	17,03	16,75	16,85	16,03	13,89	11,19	Olumsuz
SELEC	9,54	9,59	9,32	9,10	9,81	10,08	9,77	9,11	8,59	8,61	7,88	Olumsuz
SKBNK	1,99	2,00	1,95	1,90	2,05	2,10	1,97	1,71	1,57	1,51	1,32	Olumlu
SISE	6,84	6,88	6,80	6,75	6,93	7,01	6,88	6,94	6,52	6,11	5,40	Olumsuz
SOKM	12,80	12,92	12,68	12,56	13,04	13,28	12,80	12,39	12,44	12,73	11,33	Olumlu
HALKB	5,01	5,08	4,93	4,84	5,17	5,32	5,14	5,09	5,10	5,42	5,65	Olumsuz
TSKB	1,73	1,73	1,60	1,48	1,85	1,98	1,53	1,21	1,15	1,18	1,15	Olumlu
TATGD	11,83	11,91	11,73	11,64	12,00	12,18	12,00	11,63	10,82	10,40	8,65	Olumsuz
TAVHL	15,35	15,33	15,27	15,18	15,42	15,48	15,36	15,31	15,56	16,99	18,77	Olumsuz
TKFEN	15,00	15,10	14,90	14,80	15,20	15,40	15,42	15,11	14,94	15,35	15,05	Olumsuz
TOASO	27,82	27,49	27,15	26,49	28,15	28,49	27,62	25,71	23,91	24,25	22,67	Olumlu
TRGYO	4,14	4,17	4,09	4,05	4,21	4,29	4,18	3,91	3,74	3,72	3,11	Olumsuz
TCELL	16,20	16,39	16,01	15,83	16,57	16,95	16,78	15,95	15,21	15,38	14,57	Olumsuz
TMSN	11,16	11,29	10,97	10,77	11,49	11,81	11,42	9,84	8,55	7,89	6,87	Olumsuz
TUPRS	79,55	79,82	79,28	79,02	80,08	80,62	80,78	80,54	81,16	83,52	90,11	Olumsuz
THYAO	10,40	10,44	10,34	10,28	10,50	10,60	10,51	10,56	10,72	11,32	11,54	Olumsuz
TTKOM	7,49	7,60	7,36	7,24	7,72	7,96	7,63	7,30	7,10	7,37	7,31	Olumsuz
TTRAK	123,50	121,43	119,37	115,23	125,57	127,63	119,16	107,04	100,41	92,63	72,98	Olumlu
TURSG	6,07	6,15	5,99	5,91	6,23	6,39	6,15	5,99	5,99	5,35	3,95	Olumsuz
ULKER	24,12	24,37	23,81	23,51	24,67	25,23	24,55	23,69	23,08	23,91	23,22	Olumsuz
VAKBN	4,11	4,19	4,03	3,94	4,28	4,44	4,22	4,12	4,12	4,48	4,90	Olumsuz
VESTL	18,34	18,37	18,20	18,05	18,52	18,69	18,37	17,59	17,41	16,80	14,93	Olumsuz
YKBNK	2,25	2,30	2,19	2,14	2,35	2,46	2,31	2,17	2,11	2,21	2,30	Olumsuz
YATAS	9,57	9,67	9,43	9,30	9,80	10,04	9,77	9,15	8,56	8,43	7,80	Olumsuz
ZOREN	2,70	2,72	2,68	2,65	2,75	2,79	2,78	2,71	2,67	2,40	1,89	Olumsuz

GAYRİMENKUL YATIRIM ORTAKLIKLARI ÖZET TABLO

	Kapanış	Pivot	Destek-I	Destek-II	Direnç-I	Direnç-II	Hareketli Ortalamalar					HO'ya Göre
							5	22	50	100	200	Görünüm*
AKFGY	4,40	4,51	4,24	4,07	4,68	4,95	4,40	4,09	3,61	3,62	3,43	Olumsuz
AKSGY	4,60	4,64	4,35	4,09	4,90	5,19	4,13	3,51	3,09	3,09	2,92	Olumlu
AKMGY	73,65	73,25	71,90	70,15	75,00	76,35	76,37	76,22	58,25	46,25	35,24	Olumsuz
ALGYO	18,74	18,66	18,35	17,96	19,05	19,36	18,72	17,71	16,18	15,88	14,65	Olumlu
ATAGY	4,10	4,04	3,97	3,83	4,18	4,25	4,17	3,87	3,59	3,56	3,67	Olumsuz
AGYO	2,74	2,72	2,64	2,53	2,83	2,91	2,77	2,53	2,40	2,28	1,98	Olumsuz
AVGYO	3,93	3,72	3,51	3,09	4,14	4,35	3,60	2,77	2,43	2,36	2,00	Olumlu
DZGYO	3,67	3,67	3,59	3,51	3,75	3,83	3,66	3,44	3,31	2,94	2,38	Olumlu
DGGYO	9,73	9,81	9,62	9,52	9,91	10,10	10,01	9,93	10,39	8,36	6,69	Olumsuz
EKGYO	1,90	1,91	1,88	1,86	1,93	1,96	1,92	1,81	1,83	1,93	1,65	Olumsuz
HLGYO	2,69	2,67	2,62	2,54	2,75	2,80	2,65	2,48	2,28	2,20	1,77	Olumlu
IDGYO	7,10	7,12	6,98	6,86	7,24	7,38	7,16	7,03	5,85	5,12	4,18	Olumsuz
ISGYO	2,10	2,11	2,07	2,05	2,13	2,17	2,11	1,92	1,81	1,88	1,76	Olumsuz
KLGYO	13,62	13,89	13,03	12,44	14,48	15,34	14,66	10,32	8,14	6,81	4,90	Olumsuz
KRGYO	6,73	6,76	6,52	6,30	6,98	7,22	7,22	5,88	5,27	4,58	3,48	Olumsuz
MARGYO	3,67	3,62	3,56	3,46	3,72	3,78	3,07	2,41	2,15	2,03	1,58	Olumlu
MSGYO	4,85	4,79	4,68	4,51	4,96	5,07	4,82	4,04	3,70	3,18	2,51	Olumlu
NUGYO	6,95	7,00	6,80	6,66	7,14	7,34	7,14	7,05	7,31	6,37	4,94	Olumsuz
OZKGY	4,65	4,70	4,56	4,46	4,80	4,94	4,62	4,32	4,04	4,06	3,43	Olumlu
OZGYO	2,50	2,50	2,41	2,33	2,58	2,67	2,54	2,32	2,18	2,15	1,84	Olumsuz
PAGYO	6,31	6,36	6,23	6,14	6,45	6,58	6,33	6,16	5,69	5,59	5,34	Olumsuz
PEKGY	2,83	2,83	2,72	2,60	2,95	3,06	2,85	2,66	2,93	2,69	1,82	Olumsuz
PEGYO	3,09	2,92	2,74	2,40	3,26	3,44	2,89	2,02	1,76	1,58	1,26	Olumlu
RYGYO	5,11	5,13	5,01	4,91	5,23	5,35	5,20	4,97	4,85	5,03	5,83	Olumsuz
SRVGY	38,80	39,27	38,03	37,27	40,03	41,27	40,95	32,61	27,15	22,71	17,56	Olumsuz
SNGYO	2,81	2,69	2,50	2,19	3,00	3,19	2,72	2,23	1,82	1,62	1,39	Olumlu
TRGYO	4,14	4,17	4,09	4,05	4,21	4,29	4,18	3,91	3,74	3,72	3,11	Olumsuz
TDGYO	10,91	10,72	10,54	10,16	11,10	11,28	9,10	7,01	6,79	5,65	4,09	Olumlu
TSGYO	3,32	3,32	3,32	3,32	3,32	3,32	3,74	3,04	2,64	2,53	1,87	Olumsuz
VKGYO	4,13	4,08	4,00	3,86	4,22	4,30	4,09	3,86	3,47	3,18	2,47	Olumlu
YKGYO	4,56	4,60	4,46	4,37	4,69	4,83	4,73	4,60	4,26	4,02	3,31	Olumsuz
YGGYO	13,13	13,13	13,06	12,99	13,20	13,27	13,17	12,93	12,47	12,22	12,03	Olumsuz
YGYO	1,19	1,19	1,15	1,12	1,22	1,26	1,17	1,03	0,94	0,91	0,74	Olumlu

TEKNİK ANALİZ İNDİKATÖR DEĞERLERİ NE İFADE EDİYOR?

PİVOT DESTEK DİRENÇ NOKTALARI

Pivot noktaları ve o seviyedeki direnç ve destek bölgesi, fiyatların yönünün değişebileceği bölgelerdir. Bu seviyeler işlem öneri hizmetinde destek ve direnç noktaları her zaman stop ve hedef belirlerken hesaba katılır. Hesaplama önceki günün en yüksek, en düşük ve kapanış fiyatı dikkate alınır.

2. Direnç Seviyesi (R2) = Pivot + (R1 - S1)**1. Direnç Seviyesi (R1) = (2 x Pivot) – En Düşük****Pivot Noktası = (Yüksek + Kapanış + Düşük) / 3****1. Destek Seviyesi (S1) = (2 x Pivot) – En Yüksek****2. Destek Seviyesi (S2) = Pivot - (R1 - S1)**

HAREKETLİ ORTALAMALAR: Hareketli ortalama, hisse senedi fiyatlarının belirli bir zaman dilimindeki ortalamalarını gösteren bir indikatördür. Basit, ağırlıklı ve eksponansiyel (üslü) olarak hesaplanabilir. Basit ortalamalar belirlenen süre içindeki her değere eşit önem verirken, diğer iki yöntem günümüze en yakın değerlere daha fazla ağırlık verir. Bültenimizde basit hareketli ortalama yöntemi kullanılmış, 5, 22, 50, 100 ve 200 günlük hesaplanmıştır. Kısa dönemli hareketli ortalamanın uzun dönemliyi keserek yukarı çıkması "al", aşağı düşmesi ise "sat" sinyalini olarak yorumlanır.

MOMENTUM: Momentum, belirlenmiş olan bir süre içinde fiyatların %kaç değiştiğini gösteren bir göstergedir. Göstergede 100 referans noktasını gösterir. Göstergenin referans çizgisinin altına inmesi "sat", referans çizgisinin üzerine çıkması "al" sinyali olarak değerlendirilir. Momentumun aşırı satım bölgesinden dönüş eğiliminde olması kısa vadede düşüşün tamamlandığını, momentumun belirli bir tepe yapıp aşağı doğru dönmesi, fiyatlardaki artış hızının yavaşladığını ve fiyatların bir süre sonra gerilemeye başlayacağını gösterir.

RSI: "0" ile "100" sayıları arasında hareket eder. RSI'da genellikle 0 - 30 arası aşırı satım, 70 - 100 arası aşırı alım bölgeleridir. Bir hissenin kendi görelî iç gücünü ölçer. Fiyat grafiki tepe veya dip noktaları ile gösterge tepe veya dip noktaları arasındaki uyumsuzluk potansiyel al/sat sinyalleridir. RSI üzerindeki destek/direnç tespitleri çoğu zaman grafik üzerindeki daha olumlu sonuç verir.

STOCHASTIC: 0 - 100 arası hareket eden kısa vadeli bir göstergedir. 0 - 20 arası aşırı satım, 80 - 100 arası aşırı alım durumunu temsil eder. 5 günlük hesaplanan yüksek, düşük ve kapanış değerlerinin bileşimi (%K) ile bununla birlikte hareket eden 3 günlük eğrinin (%D) kesişme noktaları alım/satım yerleri olarak yorumlanabilir. Yavaşlatılmış %K çizgisi aşağıdan yukarıya doğru %D çizgisini keserse "AL", %K çizgisi %D çizgisini yukarıdan aşağıya doğru keserse "SAT" sinyali olarak değerlendirilir.

CCI: CCI eğrisi +100 ile -100 arasında bir değer alır. Göstergede +100 seviyesinin üzeri aşırı alım yapıldığını, -100 seviyesinin altı ise aşırı satım yapıldığını ifade eder.

Uyarı Notu: Burada yer alan yatırım bilgi, yorum ve tavsiyeleri yatırım danışmanlığı kapsamında değildir. Yatırım danışmanlığı hizmeti, yetkili kuruluşlar tarafından kişilerin risk ve getiri tercihleri dikkate alınarak kişiye özel sunulmaktadır. Burada yer alan yorum ve tavsiyeler ise genel niteliktedir. Bu tavsiyeler mali durumunuz ile risk ve getiri tercihlerinize uygun olmayabilir. Bu nedenle, sadece burada yer alan bilgilere dayanılarak yatırım kararı verilmesi beklentilerinize uygun sonuçlar doğurmayabilir.

Bu rapor tarafımızca doğruluğu ve güvenilirliği kabul edilmiş kaynaklar kullanılarak hazırlanmış olup yatırımcılara kendi oluşturacakları yatırım kararlarında yardımcı olmayı hedeflemekte ve herhangi bir yatırım aracını alma veya satma yönünde yatırımcıların kararlarını etkilemeyi amaçlamamaktadır. Yatırımcıların verecekleri yatırım kararları ile bu raporda bulunan görüş, bilgi ve veriler arasında bir bağlantı kurulamayacağı gibi, söz konusu kararların neticesinde oluşabilecek yanlışlık veya zararlardan kurum çalışanları ile Anadolubank A.Ş. ve Anadolu Yatırım Menkul Kıymetler A.Ş.'nin herhangi bir sorumluluğu bulunmamaktadır.

parite[®]

webborsa[®]

[Ana sayfaya gitmek için tıklayınız](#)