

BIST100

VIOP30

Spot USD/TRY

Para Giriş-Çıkış

**BIST30 Özet
Teknik Tablo**

**BIST30 Teknik
Göstergeler**

**BIST100 Endeksi
Teknik Tablo**

**GYO Hisseleri
Teknik Tablo**

17 Kasım 2020

parite[®]

webborsa[®]

[İlgili sayfaya gitmek için tıklayınız](#)

BIST 100 Endeksi

1285-1310 aralığını ve kırılımlını takip edeceğiz...

Yatay başlangıç bekliyoruz. 1270 üzerinde kapanış pozitif olup yaşanan hızlı yükseliş sonrasında bu seviye üzerindeki geri çekilmeler normal karşılanabilir. 1284 ilk destek olarak izlenebilecekken yukarıda 1300-1310 seviyesini izliyoruz. 1300 üzerinde yerleşmenin sağlanıp sağlanamayacağı haftalık seyir için belirleyici olacak. Yerleşme sağlanması halinde 1320-1350 hedef seviyeler olarak takip edilebilecekken stop-loss seviyemiz 1245 olmaya devam ediyor.

Kapanış : 1293
Destekler : 1284-1270-1260
Dirençler : 1310-1320-1330



parite[®]

webborsa[®]

Ana sayfaya gitmek için tıklayınız

f /Anadolu Yatırım

Tel: +90 216 649 77 00 | bilgi@AnadoluYatirim.com.tr | www.anadoluyatirim.com.tr

VIOP30 Endeks Yakın Vade Kontratı**1440-1460 aralığını ve kırılımını takip edeceğiz...**

1440 üzerinde kapanış pozitif. Yükseliş trendi içerisinde 1440 üzerinde yükseliş eğiliminin devamı beklenebilecekken alımların yeniden güçlenmesi için 1460 yukarı kırılmalı. Kırılması halinde 1470 ardından 1470 dirençleri sırasıyla hedef olarak takip edilebilir. 1500 ise güçlü direnç olup bu hafta uzun pozisyonlar için ana hedef olarak takip edilebilir.

Uzlaşma : 1454,25
Destekler : 1450-1440-1420
Dirençler : 1460-1470-1480

parite[®]webborsa[®]

Ana sayfaya gitmek için tıklayınız

f /Anadolu Yatırım

Tel: +90 216 649 77 00 | bilgi@AnadoluYatirim.com.tr | www.anadoluyatirim.com.tr

USD/TL Spot Teknik Yorum**7,75 altı TL açısından pozitif...**

Kurda Perşembe günü TCMB kararı bekleniyor. Piyasada 400-500 baz puanlık faiz artırımının yanında 150-200 baz puanlık artırım beklentileri de mevcut. Erdoğan'ın enflasyon kadar faiz verme gereğinden bahsetmesi ve kurlarda 7,60'a kadar düşüş yaşanmasının bu yöndeki beklentilerde etkili olduğunu düşünüyoruz. Geçen ay TCMB'nin toplantısında 150 baz puanlık artırım beklentileriyle kurlarda 7,78 görülmüştü. Şimdi bu seviyenin de altındayız. TCMB'nin 150-200 puanlık artırımla enflasyon beklentilerine paralel faiz artırımını mı yoksa daha yüksek reel faizle TL'nin cazibesini mi artıracak kısa vadeli hareketi için belirleyici olacak. Teknik olarak da TL'de değer kazanımının devamı için 7,75 altında kalmalı. Kalması halinde ise 7,60 değerlenmesini devamı için aşağı kırılmalı. 7,75 üzerinde ise 7,90-8,00 aralığına yükseliş mümkün. 8,00 güçlü direnç görünümünde.

Son Fiyat : 7,6970
Destekler : 7,68-7,65-7,60
Dirençler : 7,72-7,75-7,80

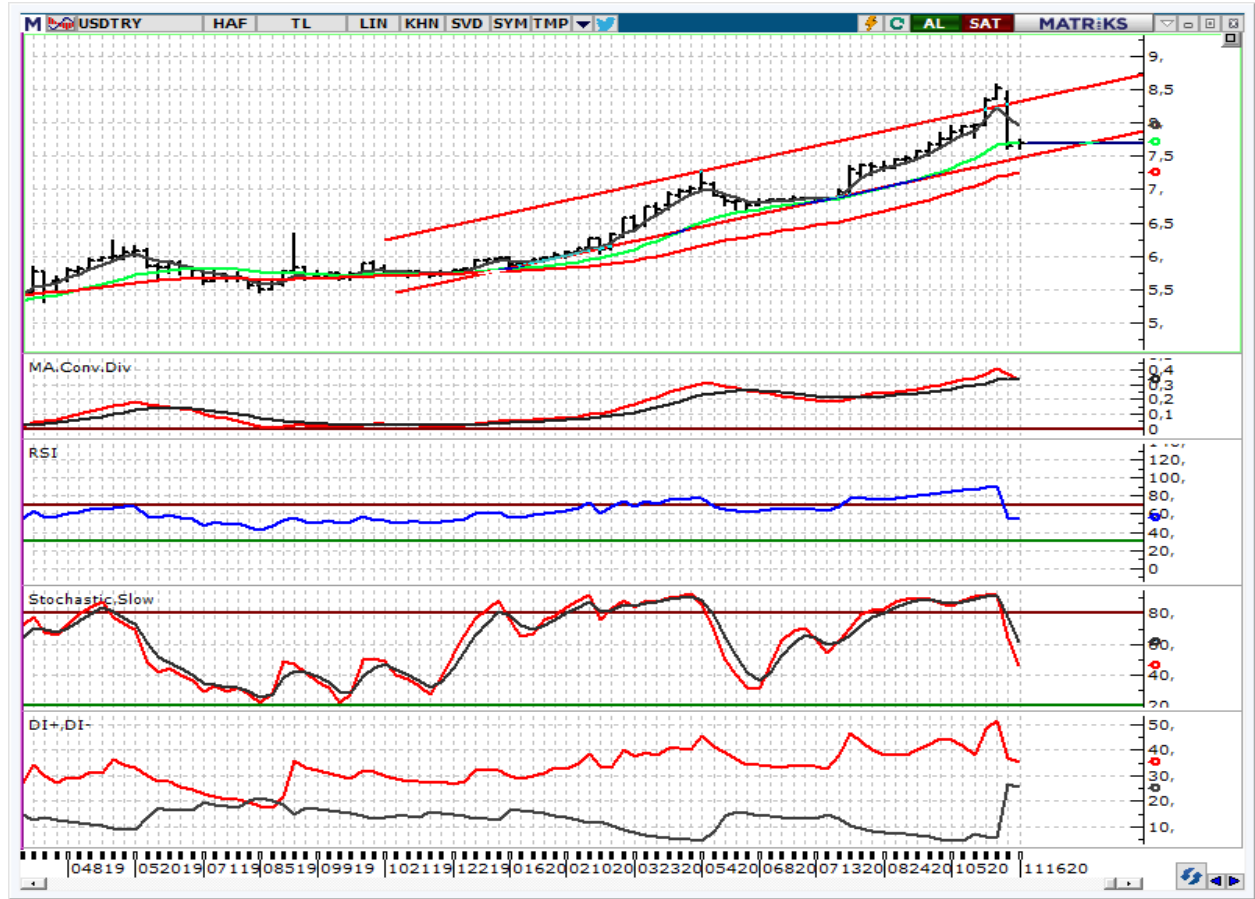
parite[®]webborsa[®][Ana sayfaya gitmek için tıklayınız](#)[f](#) [t](#) /Anadolu Yatırım

Tel: +90 216 649 77 00 | bilgi@AnadoluYatirim.com.tr | www.anadoluyatirim.com.tr

Aşağıdaki tablolar uyarı yazısı ile birlikte okunmalıdır.

Uyarı: Kapanışı 5 günlük HO'nın üzerinde ve 5 günlük HO'sı 22 günlük HO'nın üzerinde olan hisseler "olumlu", altında olan hisseler "olumsuz" olarak yorumlanmıştır. Görünümde sadece hareketli ortalamaların kırılmaları baz alınarak olumlu ya da olumsuz şeklinde otomatik bir değerlendirme yapılmaktadır, diğer teknik göstergelere bakılmamaktadır. Bu nedenle sizlerle paylaştığımız hisse bazlı teknik yorumlarımızda farklı görüşler verilebilir. Pivot Destek Direnç seviyeleri kapanış, günü en yüksek en düşük seviyelere göre matematiksel olarak hesaplanmıştır, Anadolu Yatırım'ın belirlemiş olduğu destek direnç noktaları değildir. Hesaplamanın formüllerini aşağıda bulabilirsiniz.

30 ENDEKSİ HİSSELERİ ÖZET TABLO

	Kapanış	Pivot	Destek-I	Destek-II	Direnç-I	Direnç-II	Hareketli Ortalamalar (HO)					HO'ya Göre Görünüm*
							5	22	50	100	200	
XU100	1.293	1.298	1.286	1.280	1.305	1.317	1.276	1.198	1.159	1.145	1.094	Olumlu
XU030	1.439	1.446	1.431	1.423	1.454	1.469	1.421	1.322	1.287	1.286	1.260	Olumlu
AKBNK	6,31	6,35	6,25	6,18	6,42	6,52	6,15	5,33	5,14	5,28	5,83	Olumlu
ARCLK	28,32	28,37	27,99	27,67	28,69	29,07	27,76	27,48	25,35	23,23	19,99	Olumlu
ASELS	18,17	18,30	18,03	17,88	18,45	18,72	18,28	17,82	17,58	17,19	15,39	Olumsuz
BIMAS	68,75	68,97	68,43	68,12	69,28	69,82	68,83	69,29	69,23	69,09	61,46	Olumsuz
DOHOL	2,64	2,64	2,62	2,60	2,66	2,68	2,59	2,49	2,39	2,26	2,01	Olumlu
EKGYO	1,89	1,91	1,87	1,86	1,92	1,96	1,89	1,83	1,80	1,92	1,67	Olumlu
EREGL	10,89	11,04	10,73	10,58	11,19	11,50	11,28	10,26	9,74	9,11	8,59	Olumsuz
GARAN	8,95	9,00	8,87	8,80	9,07	9,20	8,54	7,39	7,11	7,29	8,13	Olumlu
GUBRF	38,64	38,65	38,07	37,51	39,21	39,79	37,98	35,84	32,96	30,68	23,99	Olumlu
HALKB	5,42	5,44	5,38	5,33	5,49	5,55	5,39	5,06	5,07	5,33	5,52	Olumlu
ISCTR	6,85	6,91	6,76	6,68	6,99	7,14	6,72	5,73	5,41	5,27	5,38	Olumlu
KCHOL	18,68	18,84	18,42	18,16	19,10	19,52	18,18	15,75	15,13	15,77	16,04	Olumlu
KOZAA	12,55	12,61	12,41	12,28	12,74	12,94	12,43	12,82	12,95	13,22	12,18	Olumsuz
KOZAL	75,35	75,72	74,83	74,32	76,23	77,12	75,38	77,75	78,17	80,47	76,13	Olumsuz
KRDMD	4,38	4,40	4,33	4,28	4,45	4,52	4,12	3,60	3,43	3,22	2,84	Olumlu
MGROS	39,04	39,11	38,73	38,41	39,43	39,81	38,96	40,37	40,36	40,36	33,94	Olumsuz
OYAKC	8,09	8,10	8,03	7,98	8,15	8,22	8,07	7,95	7,97	8,03	6,61	Olumlu
PETKM	4,69	4,73	4,64	4,59	4,78	4,87	4,64	4,37	4,34	4,20	3,91	Olumlu
PGSUS	56,40	56,63	54,67	52,93	58,37	60,33	55,50	47,02	46,74	48,11	50,44	Olumlu
SAHOL	10,53	10,65	10,32	10,10	10,87	11,20	10,24	8,97	8,45	8,52	8,48	Olumlu
SISE	6,80	6,83	6,76	6,71	6,88	6,95	6,79	6,65	6,67	6,35	5,52	Olumlu
TAVHL	17,94	17,86	17,33	16,73	18,46	18,99	17,32	15,39	15,38	16,30	17,86	Olumlu
TCELL	16,06	16,13	15,95	15,83	16,25	16,43	15,85	15,94	15,50	15,50	14,67	Olumsuz
THYAO	11,78	11,84	11,48	11,18	12,14	12,50	11,64	10,35	10,51	10,96	11,20	Olumlu
TKFEN	14,74	14,81	14,64	14,53	14,92	15,09	14,63	14,46	14,77	15,15	14,69	Olumlu
TSKB	2,26	2,27	2,22	2,17	2,32	2,37	2,23	2,00	1,50	1,34	1,22	Olumlu
TTKOM	7,75	7,87	7,63	7,52	7,98	8,22	7,68	7,21	7,13	7,30	7,26	Olumlu
TUPRS	89,00	89,58	88,42	87,83	90,17	91,33	87,71	80,65	80,61	82,32	86,82	Olumlu
VAKBN	4,77	4,79	4,72	4,67	4,84	4,91	4,66	4,18	4,12	4,37	4,73	Olumlu
YKBNK	2,86	2,89	2,82	2,77	2,94	3,01	2,78	2,38	2,21	2,22	2,26	Olumlu

30 ENDEKSİ HİSSELERİ ÖZET TEKNİK TABLO

Kapanış	Teknik Göstergeler					Ürettiği Sinyaller			
	CCI	MOM	RSI	STO	CCI	MOM	RSI	STO	
XU100	1.293	115,51	114,73	74,00	84,61	Aşırı Alımda	AL	Aşırı Alımda	Aşırı Alımda
XU030	1.439	114,78	116,18	74,25	86,20	Aşırı Alımda	AL	Aşırı Alımda	Aşırı Alımda
AKBNK	6,31	126,55	129,04	78,46	87,62	Aşırı Alımda	AL	Aşırı Alımda	Aşırı Alımda
ARCLK	28,32	103,31	110,02	61,01	34,90	Aşırı Alımda	AL	AL	AL
ASELS	18,17	80,96	104,43	54,95	53,01		AL	AL	AL
BIMAS	68,75	-5,20	100,36	47,87	12,06		AL	AL	Aşırı Satımda
DOHOL	2,64	97,36	111,86	66,18	57,47		AL	AL	AL
EKGYO	1,89	95,36	111,18	58,78	65,00		AL	AL	AL
EREGL	10,89	54,41	117,22	59,99	58,18		AL	AL	AL
FROTO	121,90	105,55	120,93	69,71	29,85	Aşırı Alımda	AL	AL	AL
GARAN	8,95	142,84	132,01	79,96	92,04	Aşırı Alımda	AL	Aşırı Alımda	Aşırı Alımda
HALKB	5,42	109,61	112,68	64,12	68,61	Aşırı Alımda	AL	AL	AL
ISCTR	6,85	119,72	131,48	77,23	87,68	Aşırı Alımda	AL	Aşırı Alımda	Aşırı Alımda
KCHOL	18,68	127,24	130,63	79,20	89,97	Aşırı Alımda	AL	Aşırı Alımda	Aşırı Alımda
KOZAA	12,55	14,68	99,84	46,23	14,05		Sat	AL	Aşırı Satımda
KOZAL	75,35	-49,25	97,60	43,43	8,81		Sat	AL	Aşırı Satımda
KRDMD	4,38	155,13	136,88	75,65	88,83	Aşırı Alımda	AL	Aşırı Alımda	Aşırı Alımda
PETKM	4,69	121,74	116,38	62,41	83,74	Aşırı Alımda	AL	AL	Aşırı Alımda
PGSUS	56,40	109,74	138,24	67,57	84,20	Aşırı Alımda	AL	AL	Aşırı Alımda
SAHOL	10,53	130,89	130,00	78,45	90,91	Aşırı Alımda	AL	Aşırı Alımda	Aşırı Alımda
SISE	6,80	88,23	107,77	54,75	55,75		AL	AL	AL
SODA	8,30	107,07	115,28	69,64	79,23	Aşırı Alımda	AL	AL	AL
TAVHL	17,94	122,44	128,14	76,53	83,15	Aşırı Alımda	AL	Aşırı Alımda	Aşırı Alımda
TCELL	16,06	96,98	107,50	53,35	55,66		AL	AL	AL
THYAO	11,78	106,27	128,60	68,89	80,67	Aşırı Alımda	AL	AL	Aşırı Alımda
TKFEN	14,74	117,75	107,59	53,98	67,43	Aşırı Alımda	AL	AL	AL
TOASO	27,58	35,86	108,16	56,59	16,36		AL	AL	Aşırı Satımda
TSKB	2,26	16,80	97,41	68,57	60,67		Sat	AL	AL
TTKOM	7,75	128,73	117,96	61,50	92,52	Aşırı Alımda	AL	AL	Aşırı Alımda
TUPRS	89,00	120,81	117,11	70,57	85,61	Aşırı Alımda	AL	Aşırı Alımda	Aşırı Alımda
VAKBN	4,77	126,31	123,26	71,77	80,40	Aşırı Alımda	AL	Aşırı Alımda	Aşırı Alımda
YKBNK	2,86	128,38	133,64	76,60	82,77	Aşırı Alımda	AL	Aşırı Alımda	Aşırı Alımda

100 ENDEKSİ HİSSELERİ ÖZET TEKNİK TABLO

	Kapanış	Pivot	Destek-I	Destek-II	Direnç-I	Direnç-II	Hareketli Ortalamalar (HO)					HO'ya Göre
							5	22	50	100	200	Görünüm*
AKBNK	6,31	6,35	6,25	6,18	6,42	6,52	6,15	5,33	5,14	5,28	5,83	Olumlu
AKCNS	13,42	13,45	13,31	13,19	13,57	13,71	13,44	13,41	13,30	12,99	10,85	Olumsuz
AKSGY	3,79	3,81	3,75	3,70	3,86	3,92	3,85	4,02	3,50	3,28	2,98	Olumsuz
AKSA	9,91	9,95	9,75	9,58	10,12	10,32	9,70	8,63	7,85	7,51	7,02	Olumlu
AKSEN	7,24	7,28	7,14	7,03	7,39	7,53	7,31	6,81	6,38	5,86	4,92	Olumsuz
AKGRT	7,69	7,67	7,57	7,45	7,79	7,89	7,47	7,63	7,56	7,43	6,56	Olumsuz
ALGYO	17,12	17,20	17,02	16,92	17,30	17,48	17,58	17,74	17,07	16,36	14,86	Olumsuz
ALARK	6,62	6,67	6,56	6,51	6,72	6,83	6,60	6,25	5,90	5,56	5,25	Olumlu
ALBRK	1,76	1,78	1,73	1,71	1,80	1,85	1,77	1,70	1,59	1,60	1,48	Olumsuz
ALCTL	29,70	29,87	29,41	29,11	30,17	30,63	29,75	31,55	29,15	25,20	21,79	Olumsuz
ALKIM	14,10	14,15	14,02	13,94	14,23	14,36	14,28	14,49	14,12	13,53	11,61	Olumsuz
AEFES	22,00	22,25	21,69	21,37	22,57	23,13	22,03	21,80	21,38	20,63	19,58	Olumsuz
AGHOL	22,24	22,45	21,73	21,21	22,97	23,69	21,90	20,00	19,16	18,97	17,74	Olumlu
ARCLK	28,32	28,37	27,99	27,67	28,69	29,07	27,76	27,48	25,35	23,23	19,99	Olumlu
ARDYZ	35,90	36,10	35,30	34,70	36,70	37,50	34,73	36,22	33,83	31,61	0,00	Olumsuz
ASELS	18,17	18,30	18,03	17,88	18,45	18,72	18,28	17,82	17,58	17,19	15,39	Olumsuz
AYGAZ	12,15	12,19	12,04	11,93	12,30	12,45	12,13	11,84	11,65	11,85	11,21	Olumlu
BAGFS	17,21	17,35	17,06	16,91	17,50	17,79	17,18	17,68	17,15	16,75	16,23	Olumsuz
BIMAS	68,75	68,97	68,43	68,12	69,28	69,82	68,83	69,29	69,23	69,09	61,46	Olumsuz
BIZIM	15,33	15,46	15,09	14,84	15,71	16,08	14,92	15,51	15,67	16,45	14,04	Olumsuz
BRSAN	15,00	15,06	14,80	14,60	15,26	15,52	15,05	14,92	14,62	13,54	11,69	Olumsuz
BRISA	18,35	18,46	17,91	17,48	18,89	19,44	18,27	15,94	13,85	12,84	10,92	Olumlu
BUCIM	8,46	8,26	7,99	7,52	8,73	9,00	8,01	7,08	6,63	5,98	4,87	Olumlu
CCOLA	59,15	59,57	58,08	57,02	60,63	62,12	56,83	51,78	48,47	46,46	42,95	Olumlu
CLEBI	83,45	84,18	81,32	79,18	86,32	89,18	81,56	76,03	74,44	73,55	76,51	Olumlu
CEMTS	14,63	14,75	14,48	14,32	14,91	15,18	14,77	14,33	13,79	11,88	9,42	Olumsuz
CIMSA	15,03	15,15	14,86	14,69	15,32	15,61	15,05	13,79	13,21	12,14	10,13	Olumsuz
DEVA	23,74	23,95	23,49	23,23	24,21	24,67	24,10	22,87	20,78	20,45	16,84	Olumsuz
DOCO	381,30	376,90	364,80	348,30	393,40	405,50	361,88	326,97	323,79	332,35	369,63	Olumlu
DOHOL	2,64	2,64	2,62	2,60	2,66	2,68	2,59	2,49	2,39	2,26	2,01	Olumlu
DOAS	31,92	30,99	30,05	28,19	32,85	33,79	27,98	20,77	17,73	16,82	13,33	Olumlu
ECILC	6,98	6,97	6,88	6,77	7,08	7,17	6,84	7,00	6,83	6,48	5,57	Olumsuz
EGEEN	1.350,00	1.348,43	1.296,87	1.243,73	1.401,57	1.453,13	1.324,26	1.079,99	889,60	790,58	680,77	Olumlu
EKGYO	1,89	1,91	1,87	1,86	1,92	1,96	1,89	1,83	1,80	1,92	1,67	Olumlu
ENJSA	9,80	9,94	9,54	9,29	10,19	10,59	9,83	9,53	9,12	8,82	8,05	Olumsuz
EREGL	10,89	11,04	10,73	10,58	11,19	11,50	11,28	10,26	9,74	9,11	8,59	Olumsuz

100 ENDEKSİ HİSSELERİ ÖZET TEKNİK TABLO

	Kapanış	Pivot	Destek-I	Destek-II	Direnç-I	Direnç-II	Hareketli Ortalamalar (HO)					HO'ya Göre
							5	22	50	100	200	Görünüm*
FROTO	121,90	120,63	118,27	114,63	124,27	126,63	115,32	105,96	95,71	87,98	75,41	Olumlu
GARAN	8,95	9,00	8,87	8,80	9,07	9,20	8,54	7,39	7,11	7,29	8,13	Olumlu
GOODY	7,44	7,53	7,32	7,20	7,65	7,86	7,54	6,62	5,87	5,52	4,97	Olumsuz
GOZDE	6,47	6,52	6,41	6,35	6,58	6,69	6,53	6,40	5,98	5,60	4,75	Olumsuz
GSDHO	2,33	2,32	2,28	2,23	2,37	2,41	2,28	2,27	2,21	2,23	1,87	Olumlu
GUBRF	38,64	38,65	38,07	37,51	39,21	39,79	37,98	35,84	32,96	30,68	23,99	Olumlu
HLGYO	2,58	2,59	2,56	2,54	2,61	2,64	2,59	2,54	2,44	2,30	1,86	Olumsuz
HEKTS	12,93	12,92	12,81	12,69	13,04	13,15	12,79	12,88	12,73	13,09	12,34	Olumsuz
INDES	16,19	16,36	15,80	15,41	16,75	17,31	16,64	17,27	16,57	14,29	12,06	Olumsuz
IPEKE	11,77	11,83	11,68	11,60	11,91	12,06	11,73	11,75	11,91	12,44	11,63	Olumsuz
ISDMR	8,00	8,02	7,89	7,78	8,13	8,26	8,06	7,78	7,51	7,24	7,01	Olumsuz
ISCTR	6,85	6,91	6,76	6,68	6,99	7,14	6,72	5,73	5,41	5,27	5,38	Olumlu
ISFIN	3,87	3,87	3,83	3,79	3,91	3,95	3,85	3,82	3,83	3,88	3,70	Olumlu
ISGYO	1,99	1,99	1,97	1,94	2,02	2,04	2,01	2,00	1,89	1,90	1,77	Olumsuz
ISMEN	12,77	12,91	12,60	12,43	13,08	13,39	12,76	11,05	9,70	8,46	6,62	Olumlu
KRDMD	4,38	4,40	4,33	4,28	4,45	4,52	4,12	3,60	3,43	3,22	2,84	Olumlu
KAREL	16,97	17,05	16,86	16,76	17,15	17,34	17,32	17,82	17,75	17,19	16,08	Olumsuz
KARTN	2.359,50	2.326,17	2.292,83	2.226,17	2.392,83	2.426,17	2.107,12	1.648,29	1.114,09	846,86	626,38	Olumlu
KERVT	6,95	6,91	6,77	6,60	7,08	7,22	6,49	6,73	6,15	5,60	4,63	Olumsuz
KCHOL	18,68	18,84	18,42	18,16	19,10	19,52	18,18	15,75	15,13	15,77	16,04	Olumlu
KORDS	12,59	12,60	12,45	12,31	12,74	12,89	12,56	12,07	11,78	11,77	11,67	Olumlu
KOZAL	75,35	75,72	74,83	74,32	76,23	77,12	75,38	77,75	78,17	80,47	76,13	Olumsuz
KOZAA	12,55	12,61	12,41	12,28	12,74	12,94	12,43	12,82	12,95	13,22	12,18	Olumsuz
LOGO	99,00	98,97	98,03	97,07	99,93	100,87	98,52	98,63	96,29	91,45	80,44	Olumsuz
MAVI	47,50	47,69	46,31	45,11	48,89	50,27	45,34	42,08	40,06	41,33	43,50	Olumlu
MGROS	39,04	39,11	38,73	38,41	39,43	39,81	38,96	40,37	40,36	40,36	33,94	Olumsuz
MPARK	19,10	18,91	18,40	17,71	19,60	20,11	17,91	17,85	17,51	17,67	16,68	Olumlu
NTHOL	3,25	3,28	3,21	3,16	3,33	3,40	3,27	3,23	2,79	2,59	2,30	Olumsuz
NETAS	20,18	20,31	20,03	19,87	20,47	20,75	20,42	21,21	19,57	17,58	15,29	Olumsuz
ODAS	3,48	3,48	3,41	3,33	3,56	3,63	3,60	3,39	3,08	2,81	2,31	Olumsuz
OTKAR	198,90	200,50	196,00	193,10	203,40	207,90	199,24	179,71	158,44	155,33	142,91	Olumsuz
OYAKC	8,09	8,10	8,03	7,98	8,15	8,22	8,07	7,95	7,97	8,03	6,61	Olumlu
OZKGY	4,26	4,32	4,18	4,11	4,39	4,53	4,30	4,32	4,18	4,17	3,53	Olumsuz

100 ENDEKSİ HİSSELERİ ÖZET TEKNİK TABLO

	Kapanış	Pivot	Destek-I	Destek-II	Direnç-I	Direnç-II	Hareketli Ortalamalar (HO)				HO'ya Göre	
							5	22	50	100	200	Görünüm*
PGSUS	56,40	56,63	54,67	52,93	58,37	60,33	55,50	47,02	46,74	48,11	50,44	Olumlu
PETUN	23,22	23,32	23,06	22,90	23,48	23,74	23,16	24,18	23,81	21,38	17,86	Olumsuz
PNSUT	19,73	19,85	19,61	19,48	19,98	20,22	19,68	20,52	20,17	19,28	16,87	Olumsuz
SAHOL	10,53	10,65	10,32	10,10	10,87	11,20	10,24	8,97	8,45	8,52	8,48	Olumlu
SASA	17,21	17,27	17,05	16,88	17,44	17,66	17,02	16,46	16,53	14,83	11,86	Olumlu
SELEC	9,26	9,32	9,16	9,07	9,41	9,57	9,24	9,51	9,06	8,75	8,14	Olumsuz
SKBNK	1,52	1,53	1,50	1,48	1,55	1,58	1,50	1,53	1,40	1,32	1,12	Olumsuz
SISE	6,80	6,83	6,76	6,71	6,88	6,95	6,79	6,65	6,67	6,35	5,52	Olumlu
SOKM	11,82	11,80	11,68	11,54	11,94	12,06	11,45	12,03	12,18	12,60	11,40	Olumsuz
HALKB	5,42	5,44	5,38	5,33	5,49	5,55	5,39	5,06	5,07	5,33	5,52	Olumlu
TSKB	2,26	2,27	2,22	2,17	2,32	2,37	2,23	2,00	1,50	1,34	1,22	Olumlu
TATGD	11,24	11,31	11,03	10,83	11,51	11,79	10,84	11,13	11,10	10,65	8,96	Olumsuz
TAVHL	17,94	17,86	17,33	16,73	18,46	18,99	17,32	15,39	15,38	16,30	17,86	Olumlu
TKFEN	14,74	14,81	14,64	14,53	14,92	15,09	14,63	14,46	14,77	15,15	14,69	Olumlu
TOASO	27,58	27,51	27,15	26,73	27,93	28,29	27,13	27,29	25,60	24,89	22,92	Olumsuz
TRGYO	3,61	3,63	3,58	3,56	3,65	3,70	3,63	3,76	3,75	3,82	3,17	Olumsuz
TCELL	16,06	16,13	15,95	15,83	16,25	16,43	15,85	15,94	15,50	15,50	14,67	Olumsuz
TMSN	10,51	10,47	10,31	10,12	10,66	10,82	10,50	10,60	9,42	8,47	7,13	Olumsuz
TUPRS	89,00	89,58	88,42	87,83	90,17	91,33	87,71	80,65	80,61	82,32	86,82	Olumlu
THYAO	11,78	11,84	11,48	11,18	12,14	12,50	11,64	10,35	10,51	10,96	11,20	Olumlu
TTKOM	7,75	7,87	7,63	7,52	7,98	8,22	7,68	7,21	7,13	7,30	7,26	Olumlu
TTRAK	136,70	134,67	132,23	127,77	139,13	141,57	129,54	121,82	110,35	101,48	78,37	Olumlu
TURSG	5,68	5,73	5,63	5,58	5,78	5,88	5,71	5,79	5,84	5,61	4,21	Olumsuz
ULKER	22,16	22,19	22,05	21,95	22,29	22,43	22,01	22,45	22,78	23,54	22,99	Olumsuz
VAKBN	4,77	4,79	4,72	4,67	4,84	4,91	4,66	4,18	4,12	4,37	4,73	Olumlu
VESTL	19,70	20,02	19,28	18,86	20,44	21,18	20,03	18,51	17,84	17,38	15,28	Olumsuz
YKBNK	2,86	2,89	2,82	2,77	2,94	3,01	2,78	2,38	2,21	2,22	2,26	Olumlu
YATAS	11,22	11,12	10,87	10,52	11,47	11,72	10,41	9,59	9,07	8,72	7,89	Olumlu
ZOREN	2,73	2,75	2,66	2,59	2,82	2,91	2,71	2,68	2,68	2,57	1,97	Olumlu

GAYRİMENKUL YATIRIM ORTAKLIKLARI ÖZET TABLO

	Kapanış	Pivot	Destek-I	Destek-II	Direnç-I	Direnç-II	Hareketli Ortalamalar					HO'ya Göre
							5	22	50	100	200	Görünüm*
AKFGY	4,15	4,16	4,01	3,88	4,29	4,44	4,07	4,11	3,90	3,70	3,42	Olumsuz
AKSGY	3,79	3,81	3,75	3,70	3,86	3,92	3,85	4,02	3,50	3,28	2,98	Olumsuz
AKMGY	56,80	57,60	55,20	53,60	59,20	61,60	59,44	67,42	64,94	52,11	38,41	Olumsuz
ALGYO	17,12	17,20	17,02	16,92	17,30	17,48	17,58	17,74	17,07	16,36	14,86	Olumsuz
ATAGY	4,00	4,01	3,91	3,81	4,11	4,21	3,83	3,91	3,77	3,62	3,64	Olumsuz
AGYO	2,44	2,44	2,41	2,37	2,48	2,51	2,45	2,49	2,44	2,36	2,01	Olumsuz
AVGYO	3,18	3,14	3,02	2,87	3,29	3,41	3,13	3,24	2,77	2,51	2,12	Olumsuz
DZGYO	3,47	3,50	3,43	3,40	3,53	3,60	3,45	3,46	3,34	3,16	2,46	Olumsuz
DGGYO	9,57	9,35	9,14	8,70	9,79	10,00	8,94	9,20	9,81	8,88	7,00	Olumsuz
EKGYO	1,89	1,91	1,87	1,86	1,92	1,96	1,89	1,83	1,80	1,92	1,67	Olumlu
HLGYO	2,58	2,59	2,56	2,54	2,61	2,64	2,59	2,54	2,44	2,30	1,86	Olumsuz
IDGYO	6,33	6,34	6,24	6,16	6,42	6,52	6,21	6,50	6,37	5,42	4,42	Olumsuz
ISGYO	1,99	1,99	1,97	1,94	2,02	2,04	2,01	2,00	1,89	1,90	1,77	Olumsuz
KLGYO	2,53	2,55	2,44	2,36	2,63	2,74	2,54	3,31	2,71	2,23	1,54	Olumsuz
KRGYO	6,84	7,01	6,64	6,45	7,20	7,57	6,80	6,64	5,81	5,10	3,80	Olumlu
MRGYO	3,48	3,47	3,43	3,39	3,51	3,55	3,30	3,14	2,56	2,31	1,73	Olumlu
MSGYO	4,30	4,34	4,24	4,17	4,41	4,51	4,39	4,45	4,01	3,48	2,71	Olumsuz
NUGYO	6,56	6,60	6,45	6,34	6,71	6,86	6,72	6,63	7,22	6,70	5,14	Olumsuz
OZKGY	4,26	4,32	4,18	4,11	4,39	4,53	4,30	4,32	4,18	4,17	3,53	Olumsuz
OZGYO	2,29	2,29	2,26	2,22	2,33	2,36	2,29	2,33	2,26	2,22	1,88	Olumsuz
PAGYO	6,48	6,45	6,39	6,29	6,55	6,61	6,52	6,21	6,01	5,72	5,39	Olumsuz
PEKGY	2,71	2,72	2,67	2,63	2,76	2,81	2,69	2,71	2,72	2,81	1,96	Olumsuz
PEGYO	2,75	2,73	2,69	2,62	2,80	2,84	2,65	2,72	2,12	1,83	1,39	Olumsuz
RYGYO	4,82	4,81	4,71	4,61	4,91	5,01	4,74	4,81	4,88	4,94	5,65	Olumsuz
SRVGY	49,26	48,15	46,31	43,35	51,11	52,95	44,68	40,81	33,32	26,56	19,85	Olumlu
SNGYO	3,88	3,89	3,74	3,60	4,03	4,18	3,40	2,88	2,31	1,89	1,51	Olumlu
TRGYO	3,61	3,63	3,58	3,56	3,65	3,70	3,63	3,76	3,75	3,82	3,17	Olumsuz
TDGYO	12,73	12,75	12,36	11,98	13,13	13,52	12,26	10,11	8,16	6,72	4,74	Olumlu
TSGYO	3,63	3,65	3,55	3,47	3,73	3,83	3,68	3,60	3,05	2,69	2,08	Olumsuz
VKGYO	3,68	3,70	3,64	3,60	3,74	3,80	3,68	3,74	3,63	3,36	2,61	Olumsuz
YKGYO	4,44	4,45	4,34	4,25	4,54	4,65	4,29	4,28	4,37	4,13	3,43	Olumlu
YGGYO	12,88	12,88	12,84	12,79	12,93	12,97	12,98	13,05	12,78	12,39	12,10	Olumsuz
YGYO	1,05	1,05	1,03	1,02	1,06	1,08	1,04	1,09	1,00	0,95	0,77	Olumsuz

TEKNİK ANALİZ İNDİKATÖR DEĞERLERİ NE İFADE EDİYOR?

PİVOT DESTEK DİRENÇ NOKTALARI

Pivot noktaları ve o seviyedeki direnç ve destek bölgesi, fiyatların yönünün değişebileceği bölgelerdir. Bu seviyeler işlem öneri hizmetinde destek ve direnç noktaları her zaman stop ve hedef belirlerken hesaba katılır. Hesaplama önceki günün en yüksek, en düşük ve kapanış fiyatı dikkate alınır.

2. Direnç Seviyesi (R2) = Pivot + (R1 - S1)**1. Direnç Seviyesi (R1) = (2 x Pivot) – En Düşük****Pivot Noktası = (Yüksek + Kapanış + Düşük) / 3****1. Destek Seviyesi (S1) = (2 x Pivot) – En Yüksek****2. Destek Seviyesi (S2) = Pivot - (R1 - S1)**

HAREKETLİ ORTALAMALAR: Hareketli ortalama, hisse senedi fiyatlarının belirli bir zaman dilimindeki ortalamalarını gösteren bir indikatördür. Basit, ağırlıklı ve eksponansiyel (üslü) olarak hesaplanabilir. Basit ortalamalar belirlenen süre içindeki her değere eşit önem verirken, diğer iki yöntem günümüze en yakın değerlere daha fazla ağırlık verir. Bültenimizde basit hareketli ortalama yöntemi kullanılmış, 5, 22, 50, 100 ve 200 günlük hesaplanmıştır. Kısa dönemli hareketli ortalamanın uzun dönemliyi keserek yukarı çıkması "al", aşağı düşmesi ise "sat" sinyalini olarak yorumlanır.

MOMENTUM: Momentum, belirlenmiş olan bir süre içinde fiyatların %kaç değiştiğini gösteren bir göstergedir. Göstergede 100 referans noktasını gösterir. Göstergenin referans çizgisinin altına inmesi "sat", referans çizgisinin üzerine çıkması "al" sinyali olarak değerlendirilir. Momentumun aşırı satım bölgesinden dönüş eğiliminde olması kısa vadede düşüşün tamamlandığını, momentumun belirli bir tepe yapıp aşağı doğru dönmesi, fiyatlardaki artış hızının yavaşladığını ve fiyatların bir süre sonra gerilemeye başlayacağını gösterir.

RSI: "0" ile "100" sayıları arasında hareket eder. RSI'da genellikle 0 - 30 arası aşırı satım, 70 - 100 arası aşırı alım bölgeleridir. Bir hissenin kendi görece iç gücünü ölçer. Fiyat grafiki tepe veya dip noktaları ile gösterge tepe veya dip noktaları arasındaki uyumsuzluk potansiyel al/sat sinyalleridir. RSI üzerindeki destek/direnç tespitleri çoğu zaman grafik üzerindeki daha olumlu sonuç verir.

STOCHASTIC: 0 - 100 arası hareket eden kısa vadeli bir göstergedir. 0 - 20 arası aşırı satım, 80 - 100 arası aşırı alım durumunu temsil eder. 5 günlük hesaplanan yüksek, düşük ve kapanış değerlerinin bileşimi (%K) ile bununla birlikte hareket eden 3 günlük eğrinin (%D) kesişme noktaları alım/satım yerleri olarak yorumlanabilir. Yavaşlatılmış %K çizgisi aşağıdan yukarıya doğru %D çizgisini keserse "AL", %K çizgisi %D çizgisini yukarıdan aşağıya doğru keserse "SAT" sinyali olarak değerlendirilir.

CCI: CCI eğrisi +100 ile -100 arasında bir değer alır. Göstergede +100 seviyesinin üzeri aşırı alım yapıldığını, -100 seviyesinin altı ise aşırı satım yapıldığını ifade eder.

Uyarı Notu: Burada yer alan yatırım bilgi, yorum ve tavsiyeleri yatırım danışmanlığı kapsamında değildir. Yatırım danışmanlığı hizmeti, yetkili kuruluşlar tarafından kişilerin risk ve getiri tercihleri dikkate alınarak kişiye özel sunulmaktadır. Burada yer alan yorum ve tavsiyeler ise genel niteliktedir. Bu tavsiyeler mali durumunuz ile risk ve getiri tercihlerinize uygun olmayabilir. Bu nedenle, sadece burada yer alan bilgilere dayanılarak yatırım kararı verilmesi beklentilerinize uygun sonuçlar doğurmayabilir.

Bu rapor tarafımızca doğruluğu ve güvenilirliği kabul edilmiş kaynaklar kullanılarak hazırlanmış olup yatırımcılara kendi oluşturacakları yatırım kararlarında yardımcı olmayı hedeflemekte ve herhangi bir yatırım aracını alma veya satma yönünde yatırımcıların kararlarını etkilemeyi amaçlamamaktadır. Yatırımcıların verecekleri yatırım kararları ile bu raporda bulunan görüş, bilgi ve veriler arasında bir bağlantı kurulamayacağı gibi, söz konusu kararların neticesinde oluşabilecek yanlışlık veya zararlardan kurum çalışanları ile Anadolubank A.Ş. ve Anadolu Yatırım Menkul Kıymetler A.Ş.'nin herhangi bir sorumluluğu bulunmamaktadır.

parite[®]

webborsa[®]

[Ana sayfaya gitmek için tıklayınız](#)