

BIST100

VIOP30

Spot USD/TRY

Para Giriş-Çıkış

**BIST30 Özet
Teknik Tablo**

**BIST30 Teknik
Göstergeler**

**BIST100 Endeksi
Teknik Tablo**

**GYO Hisseleri
Teknik Tablo**

18 Kasım 2020

parite[®]

webborsa[®]

[İlgili sayfaya gitmek için tıklayınız](#)

BIST 100 Endeksi

1278 altı negatif...

Yatay başlangıç bekliyoruz. Dün yaşanan satış baskısında gün içi gördüğü minimum seviye olan 1259,69'a yakın seviyeden 1259,72 puandan kapatan endekste kayıp %2,57 oldu. 5 günlük ağırlıklı ortalamaya denk gelen 1278 altında kapanış zayıflamanın işareti olup satışların derinleşmemesi için 1245 korunmalı. Korunması halinde tepki alımları beklenebilecekken, tepkinin güçlenmesi için 1278 yukarı kırılmalı. 1245'in altına gerileme ise 1220'deki 22 günlük ağırlıklı ortalamaya denk gelen desteğin test edilmesine yol açabilir. Haftalıkta 1245, orta vadeli pozisyonlarda 1220 desteği stop-loss seviyelerimiz.

Kapanış : 1259,72
Destekler : 1255-1245-1220
Dirençler : 1270-1278-1290

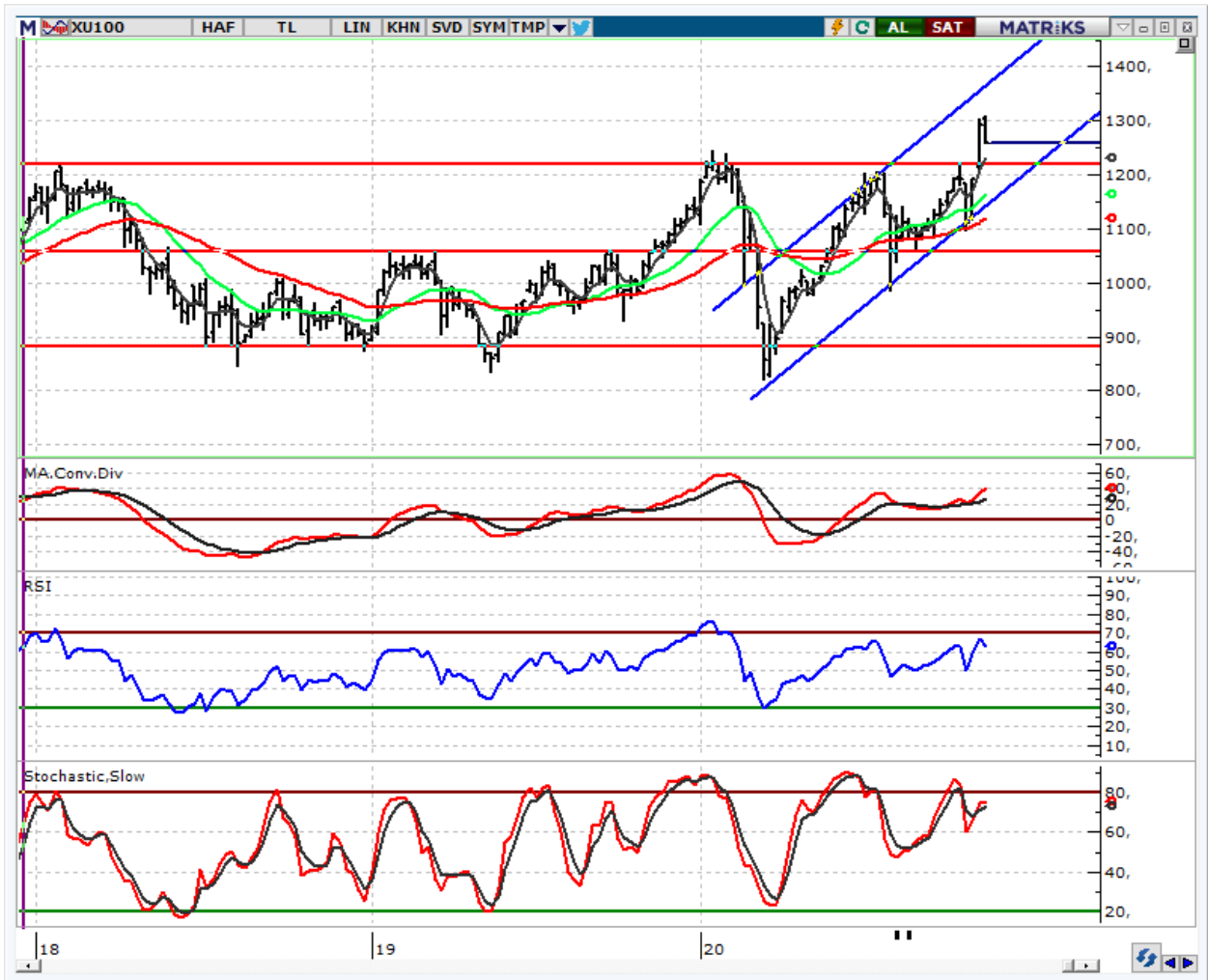

VIOP30 Endeks Yakın Vade Kontratı**1400-1440 aralığını takip edeceğiz...**

1440 altında kapanış negatif. Yükseliş trendi içerisinde dün 1440 desteğinin kaybedilmesiyle 1417,5'e kadar gerileyen sözleşmede 1415 desteğini takip edeceğiz. Korunması halinde tepkiler beklenebilecekken korunamaması halinde 1400 ardından 1370 destekleri hedeflenebilir. 1415 desteğinin korunması halinde yukarıda 1440 seviyesini takip edeceğiz. Tepkinin güçlenmesi için 1440 yukarı kırılmalı.

Uzlaşma : 1420,50
Destekler : 1415-1400-1370
Direnciler : 1430-1440-1450

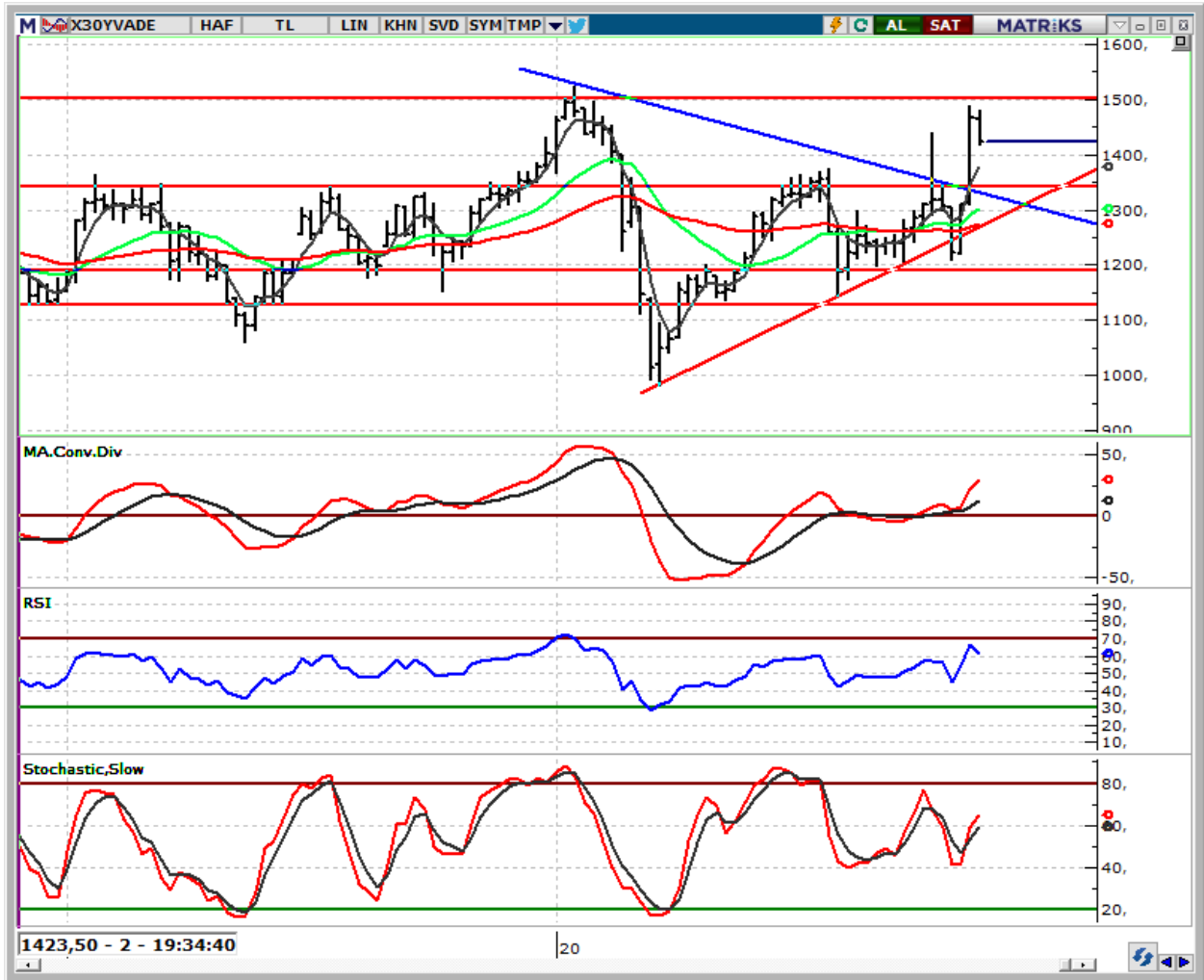

USD/TL Spot Teknik Yorum**7,75 altı TL açısından pozitif...**

Piyasa yarınki PPK toplantısında 400-500 baz puanlık faiz artırımının yanında 150-200 baz puanlık artırım beklentileri de mevcut. Cumhurbaşkanı Erdoğan'ın faizlerin enflasyon seviyesinde tutulma mecburiyetinden bahsetmesi ile kurlarda 7,60'a kadar yaşanan düşüşün bu yöndeki beklentilerde etkili olduğunu düşünüyoruz. Geçen ay TCMB'nin toplantısında 150 baz puanlık artırım beklentileriyle kurlarda 7,78 görülmüştü. Şimdi bu seviyenin de altındayız. TCMB'nin 200-300 puanlık artırımıyla enflasyon beklentilerine paralel faiz artırımı mı yoksa 475-500 puanlık artırımıyla reel faiz vererek TL'nin cazibesini mi artıracığı kısa vadeli hareket için belirleyici olacak. Teknik olarak da TL'de değer kazanımının devamı için 7,75 altında kalmalı. Kalması halinde ise değerlenmenin devamı için 7,60 aşağı kırılmalı. 7,75 üzerinde ise 7,80-7,90 ardından 8,00'e kadar yükseliş mümkün. 8,00 güçlü direnç görünümünde.

Son Fiyat : 7,7250
Destekler : 7,68-7,65-7,60
Dirençler : 7,76-7,80-7,90

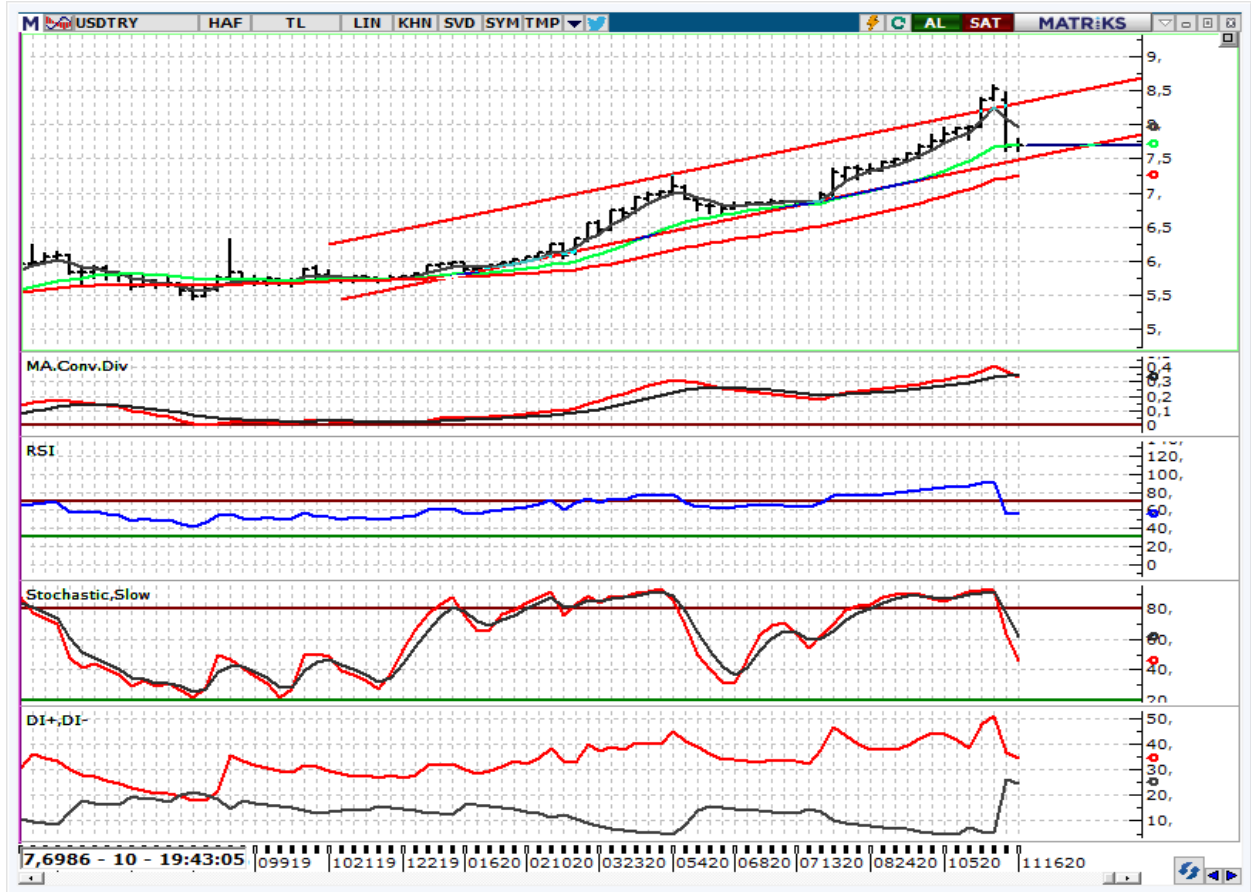
parite[®]webborsa[®][Ana sayfaya gitmek için tıklayınız](#)[f](#) [t](#) /Anadolu Yatırım

Tel: +90 216 649 77 00 | bilgi@AnadoluYatirim.com.tr | www.anadoluyatirim.com.tr

Aşağıdaki tablolar uyarı yazısı ile birlikte okunmalıdır.

Uyarı: Kapanışı 5 günlük HO'nın üzerinde ve 5 günlük HO'sı 22 günlük HO'nın üzerinde olan hisseler "olumlu", altında olan hisseler "olumsuz" olarak yorumlanmıştır. Görünümde sadece hareketli ortalamaların kırılmaları baz alınarak olumlu ya da olumsuz şeklinde otomatik bir değerlendirme yapılmaktadır, diğer teknik göstergelere bakılmamaktadır. Bu nedenle sizlerle paylaştığımız hisse bazlı teknik yorumlarımızda farklı görüşler verilebilir. Pivot Destek Direnç seviyeleri kapanış, günü en yüksek en düşük seviyelere göre matematiksel olarak hesaplanmıştır, Anadolu Yatırım'ın belirlemiş olduğu destek direnç noktaları değildir. Hesaplamanın formüllerini aşağıda bulabilirsiniz.

30 ENDEKSİ HİSSELERİ ÖZET TABLO

	Kapanış	Pivot	Destek-I	Destek-II	Direnç-I	Direnç-II	Hareketli Ortalamalar (HO)					HO'ya Göre Görünüm*
							5	22	50	100	200	
XU100	1.260	1.271	1.249	1.237	1.282	1.304	1.279	1.202	1.162	1.147	1.094	Olumsuz
XU030	1.398	1.411	1.384	1.371	1.424	1.450	1.426	1.326	1.290	1.286	1.260	Olumsuz
AKBNK	5,99	6,08	5,89	5,78	6,19	6,38	6,21	5,37	5,16	5,28	5,82	Olumsuz
ARCLK	28,26	28,21	27,97	27,67	28,51	28,75	27,83	27,52	25,48	23,33	20,02	Olumlu
ASELS	17,67	17,82	17,52	17,38	17,96	18,26	18,20	17,80	17,60	17,21	15,42	Olumsuz
BIMAS	69,95	70,17	69,13	68,32	70,98	72,02	69,02	69,31	69,27	69,08	61,57	Olumsuz
DOHOL	2,54	2,58	2,50	2,47	2,61	2,69	2,59	2,49	2,40	2,26	2,02	Olumsuz
EKGYO	1,91	1,91	1,89	1,86	1,94	1,96	1,90	1,83	1,80	1,92	1,67	Olumlu
EREGL	10,90	10,95	10,73	10,56	11,12	11,34	11,15	10,32	9,78	9,13	8,60	Olumsuz
GARAN	8,42	8,58	8,26	8,09	8,75	9,07	8,67	7,45	7,15	7,29	8,12	Olumsuz
GUBRF	37,42	37,89	36,95	36,49	38,35	39,29	37,86	35,99	33,11	30,75	24,12	Olumsuz
HALKB	5,19	5,26	5,12	5,04	5,34	5,48	5,40	5,07	5,07	5,32	5,51	Olumsuz
ISCTR	6,55	6,65	6,40	6,26	6,79	7,04	6,79	5,78	5,44	5,28	5,37	Olumsuz
KCHOL	17,72	17,99	17,41	17,10	18,30	18,88	18,36	15,87	15,19	15,77	16,03	Olumsuz
KOZAA	12,42	12,51	12,30	12,18	12,63	12,84	12,41	12,78	12,94	13,21	12,19	Olumsuz
KOZAL	75,05	75,17	74,38	73,72	75,83	76,62	75,02	77,56	78,13	80,41	76,11	Olumsuz
KRDMD	4,18	4,24	4,11	4,03	4,32	4,45	4,21	3,62	3,45	3,23	2,84	Olumsuz
MGROS	40,28	40,29	39,77	39,25	40,81	41,33	39,18	40,20	40,40	40,38	34,02	Olumsuz
OYAKC	7,90	7,97	7,83	7,76	8,04	8,18	8,04	7,93	7,96	8,04	6,63	Olumsuz
PETKM	4,50	4,56	4,42	4,35	4,63	4,77	4,63	4,36	4,35	4,21	3,91	Olumsuz
PGSUS	53,05	54,08	52,02	50,98	55,12	57,18	55,43	47,33	46,88	48,09	50,36	Olumsuz
SAHOL	10,13	10,20	9,86	9,60	10,46	10,80	10,37	9,05	8,50	8,54	8,48	Olumsuz
SISE	6,56	6,63	6,49	6,41	6,71	6,85	6,75	6,64	6,68	6,36	5,53	Olumsuz
TAVHL	17,27	17,48	17,01	16,76	17,73	18,20	17,35	15,48	15,42	16,28	17,82	Olumsuz
TCELL	15,61	15,75	15,47	15,32	15,90	16,18	15,90	15,90	15,52	15,49	14,67	Olumsuz
THYAO	11,47	11,57	11,35	11,23	11,69	11,91	11,64	10,40	10,53	10,95	11,19	Olumsuz
TKFEN	14,35	14,45	14,20	14,05	14,60	14,85	14,63	14,41	14,75	15,13	14,67	Olumsuz
TSKB	2,12	2,15	2,07	2,01	2,21	2,29	2,22	2,05	1,52	1,35	1,23	Olumsuz
TTKOM	7,49	7,57	7,34	7,20	7,71	7,94	7,76	7,22	7,14	7,30	7,26	Olumsuz
TUPRS	85,65	86,68	84,57	83,48	87,77	89,88	87,98	80,85	80,72	82,29	86,68	Olumsuz
VAKBN	4,50	4,58	4,42	4,35	4,65	4,81	4,69	4,20	4,13	4,36	4,72	Olumsuz
YKBNK	2,67	2,73	2,60	2,53	2,80	2,93	2,80	2,40	2,22	2,22	2,26	Olumsuz

30 ENDEKSİ HİSSELERİ ÖZET TEKNİK TABLO

	Kapanış	Teknik Göstergeler				Ürettiği Sinyaller			
		CCI	MOM	RSI	STO	CCI	MOM	RSI	STO
XU100	1.260	71,48	113,25	63,24	77,63		AL	AL	AL
XU030	1.398	69,99	114,36	62,94	79,19		AL	AL	AL
AKBNK	5,99	76,35	125,58	65,30	81,09		AL	AL	Aşırı Alımda
ARCLK	28,26	76,74	105,13	60,47	43,99		AL	AL	AL
ASELS	17,67	3,51	105,49	48,08	38,44		AL	AL	AL
BIMAS	69,95	130,01	104,72	53,78	17,31	Aşırı Alımda	AL	AL	Aşırı Satımda
DOHOL	2,54	42,50	104,53	54,76	51,16		AL	AL	AL
EKGYO	1,91	86,62	111,05	60,96	56,67		AL	AL	AL
EREGL	10,90	38,42	114,38	60,13	37,42		AL	AL	AL
FROTO	117,80	72,92	109,07	63,47	44,87		AL	AL	AL
GARAN	8,42	86,29	127,58	65,60	87,95		AL	AL	Aşırı Alımda
HALKB	5,19	50,10	110,43	52,95	57,18		AL	AL	AL
ISCTR	6,55	76,19	128,18	66,87	80,43		AL	AL	Aşırı Alımda
KCHOL	17,72	75,69	125,14	65,53	84,45		AL	AL	Aşırı Alımda
KOZAA	12,42	-3,76	102,99	44,24	22,78		AL	AL	AL
KOZAL	75,05	-61,39	101,97	42,68	14,90		AL	AL	Aşırı Satımda
KRDMD	4,18	100,82	134,84	66,61	87,67	Aşırı Alımda	AL	AL	Aşırı Alımda
PETKM	4,50	56,17	109,49	53,76	76,31		AL	AL	AL
PGSUS	53,05	66,54	134,30	59,00	72,58		AL	AL	AL
SAHOL	10,13	77,66	123,09	67,86	83,88		AL	AL	Aşırı Alımda
SISE	6,56	14,24	107,01	46,66	42,25		AL	AL	AL
SODA	8,30	107,07	115,28	69,64	79,23	Aşırı Alımda	AL	AL	AL
TAVHL	17,27	85,93	125,24	66,04	78,65		AL	AL	AL
TCELL	15,61	27,10	106,92	48,22	63,63		AL	AL	AL
THYAO	11,47	73,65	127,16	62,72	72,33		AL	AL	AL
TKFEN	14,35	49,85	108,14	47,90	59,75		AL	AL	AL
TOASO	26,86	-18,04	100,52	50,71	25,35		AL	AL	AL
TSKB	2,12	-70,81	83,14	59,48	54,34		Sat	AL	AL
TTKOM	7,49	68,44	116,49	55,09	83,77		AL	AL	Aşırı Alımda
TUPRS	85,65	68,49	114,58	59,31	76,86		AL	AL	AL
VAKBN	4,50	67,75	118,11	58,72	71,67		AL	AL	AL
YKBNK	2,67	70,00	124,19	62,80	76,51		AL	AL	AL

100 ENDEKSİ HİSSELERİ ÖZET TEKNİK TABLO

	Kapanış	Pivot	Destek-I	Destek-II	Direnç-I	Direnç-II	Hareketli Ortalamalar (HO)				HO'ya Göre	
							5	22	50	100	200	Görünüm*
AKBNK	5,99	6,08	5,89	5,78	6,19	6,38	6,21	5,37	5,16	5,28	5,82	Olumsuz
AKCNS	13,10	13,34	12,86	12,61	13,59	14,07	13,35	13,36	13,32	13,00	10,86	Olumsuz
AKSGY	3,62	3,66	3,52	3,43	3,75	3,89	3,79	4,02	3,52	3,29	2,98	Olumsuz
AKSA	9,91	9,88	9,67	9,43	10,12	10,33	9,82	8,72	7,92	7,54	7,03	Olumlu
AKSEN	7,24	7,24	7,02	6,81	7,45	7,67	7,32	6,82	6,42	5,88	4,94	Olumsuz
AKGRT	7,57	7,63	7,49	7,41	7,71	7,85	7,51	7,59	7,57	7,44	6,57	Olumsuz
ALGYO	16,60	16,82	16,38	16,16	17,04	17,48	17,24	17,67	17,10	16,38	14,87	Olumsuz
ALARK	6,43	6,57	6,28	6,12	6,73	7,02	6,59	6,27	5,93	5,57	5,25	Olumsuz
ALBRK	1,69	1,72	1,66	1,64	1,74	1,80	1,75	1,70	1,60	1,60	1,48	Olumsuz
ALCTL	27,90	28,53	27,23	26,57	29,19	30,49	29,22	31,46	29,20	25,29	21,85	Olumsuz
ALKIM	14,07	14,15	13,89	13,70	14,34	14,60	14,18	14,47	14,15	13,53	11,64	Olumsuz
AEFES	21,50	21,76	21,24	20,98	22,02	22,54	22,02	21,74	21,41	20,66	19,57	Olumsuz
AGHOL	21,32	21,69	20,95	20,57	22,07	22,81	21,98	20,04	19,26	18,99	17,75	Olumsuz
ARCLK	28,26	28,21	27,97	27,67	28,51	28,75	27,83	27,52	25,48	23,33	20,02	Olumlu
ARDYZ	34,82	35,18	34,26	33,70	35,74	36,66	34,90	35,98	33,93	31,67	0,00	Olumsuz
ASELS	17,67	17,82	17,52	17,38	17,96	18,26	18,20	17,80	17,60	17,21	15,42	Olumsuz
AYGAZ	11,90	11,99	11,78	11,66	12,11	12,32	12,13	11,81	11,66	11,85	11,21	Olumsuz
BAGFS	17,00	16,99	16,74	16,48	17,25	17,50	17,09	17,61	17,18	16,75	16,22	Olumsuz
BIMAS	69,95	70,17	69,13	68,32	70,98	72,02	69,02	69,31	69,27	69,08	61,57	Olumsuz
BIZIM	16,62	16,27	15,85	15,09	17,03	17,45	15,29	15,50	15,69	16,43	14,07	Olumsuz
BRSAN	14,45	14,65	14,25	14,06	14,84	15,24	14,90	14,87	14,66	13,57	11,69	Olumsuz
BRISA	17,73	17,91	17,36	17,00	18,27	18,82	18,16	16,08	13,98	12,90	10,96	Olumsuz
BUCIM	8,27	8,42	7,88	7,50	8,80	9,34	8,12	7,14	6,68	6,02	4,89	Olumlu
CCOLA	57,10	57,47	56,18	55,27	58,38	59,67	57,54	52,01	48,71	46,61	43,02	Olumsuz
CLEBI	79,45	80,98	77,92	76,38	82,52	85,58	80,77	76,09	74,65	73,58	76,41	Olumsuz
CEMTS	14,13	14,27	13,96	13,78	14,45	14,76	14,51	14,33	13,85	11,94	9,45	Olumsuz
CIMSA	15,10	15,21	14,77	14,44	15,54	15,98	15,11	13,85	13,29	12,19	10,16	Olumsuz
DEVA	24,34	24,43	23,81	23,27	24,97	25,59	24,03	23,03	20,89	20,50	16,90	Olumlu
DOCO	363,40	369,57	357,13	350,87	375,83	388,27	361,94	328,48	324,50	332,40	368,47	Olumlu
DOHOL	2,54	2,58	2,50	2,47	2,61	2,69	2,59	2,49	2,40	2,26	2,02	Olumsuz
DOAS	28,74	30,67	26,81	24,87	32,61	36,47	28,96	21,32	18,02	16,95	13,42	Olumsuz
ECILC	7,00	7,06	6,92	6,84	7,14	7,28	6,87	6,99	6,85	6,49	5,59	Olumsuz
EGEEN	1.285,00	1.305,13	1.258,27	1.231,53	1.331,87	1.378,73	1.301,06	1.102,71	900,77	797,23	683,99	Olumsuz
EKGYO	1,91	1,91	1,89	1,86	1,94	1,96	1,90	1,83	1,80	1,92	1,67	Olumlu
ENJSA	9,73	9,73	9,65	9,58	9,80	9,88	9,82	9,54	9,15	8,84	8,06	Olumsuz
EREGL	10,90	10,95	10,73	10,56	11,12	11,34	11,15	10,32	9,78	9,13	8,60	Olumsuz

100 ENDEKSİ HİSSELERİ ÖZET TEKNİK TABLO

	Kapanış	Pivot	Destek-I	Destek-II	Direnç-I	Direnç-II	Hareketli Ortalamalar (HO)					HO'ya Göre Görünüm*
							5	22	50	100	200	
FROTO	117,80	118,73	115,47	113,13	121,07	124,33	115,42	107,13	96,33	88,44	75,64	Olumlu
GARAN	8,42	8,58	8,26	8,09	8,75	9,07	8,67	7,45	7,15	7,29	8,12	Olumsuz
GOODY	7,08	7,28	6,87	6,67	7,48	7,89	7,46	6,68	5,91	5,54	4,99	Olumsuz
GOZDE	6,20	6,30	6,10	5,99	6,41	6,61	6,43	6,38	6,00	5,62	4,76	Olumsuz
GSDHO	2,19	2,24	2,14	2,08	2,30	2,40	2,26	2,26	2,21	2,24	1,88	Olumsuz
GUBRF	37,42	37,89	36,95	36,49	38,35	39,29	37,86	35,99	33,11	30,75	24,12	Olumsuz
HLGYO	2,50	2,53	2,47	2,44	2,56	2,62	2,56	2,54	2,45	2,31	1,87	Olumsuz
HEKTS	12,65	12,80	12,49	12,32	12,97	13,28	12,77	12,84	12,74	13,08	12,35	Olumsuz
INDES	16,08	16,21	15,92	15,77	16,36	16,65	16,46	17,21	16,61	14,35	12,07	Olumsuz
IPEKE	11,49	11,60	11,37	11,25	11,72	11,95	11,71	11,69	11,91	12,42	11,64	Olumsuz
ISDMR	7,88	7,90	7,81	7,73	7,98	8,07	8,00	7,80	7,52	7,25	7,02	Olumsuz
ISCTR	6,55	6,65	6,40	6,26	6,79	7,04	6,79	5,78	5,44	5,28	5,37	Olumsuz
ISFIN	3,70	3,76	3,64	3,59	3,81	3,93	3,82	3,81	3,83	3,88	3,69	Olumsuz
ISGYO	1,94	1,96	1,91	1,89	1,98	2,03	1,99	2,00	1,89	1,90	1,77	Olumsuz
ISMEN	12,14	12,29	11,96	11,77	12,48	12,81	12,73	11,16	9,78	8,52	6,66	Olumsuz
KRDMD	4,18	4,24	4,11	4,03	4,32	4,45	4,21	3,62	3,45	3,23	2,84	Olumsuz
KAREL	17,03	17,21	16,67	16,32	17,56	18,10	17,18	17,73	17,77	17,21	16,08	Olumsuz
KARTN	2.440,00	2.485,13	2.374,87	2.309,73	2.550,27	2.660,53	2.181,50	1.724,51	1.150,88	866,82	636,25	Olumlu
KERVT	7,64	7,45	7,25	6,87	7,83	8,03	6,73	6,74	6,20	5,63	4,65	Olumsuz
KCHOL	17,72	17,99	17,41	17,10	18,30	18,88	18,36	15,87	15,19	15,77	16,03	Olumsuz
KORDS	12,35	12,45	12,20	12,06	12,59	12,84	12,47	12,07	11,80	11,78	11,66	Olumsuz
KOZAL	75,05	75,17	74,38	73,72	75,83	76,62	75,02	77,56	78,13	80,41	76,11	Olumsuz
KOZAA	12,42	12,51	12,30	12,18	12,63	12,84	12,41	12,78	12,94	13,21	12,19	Olumsuz
LOGO	98,75	98,37	97,83	96,92	99,28	99,82	98,55	98,58	96,46	91,67	80,61	Olumsuz
MAVI	44,66	45,35	43,17	41,69	46,83	49,01	45,59	42,15	40,20	41,29	43,43	Olumsuz
MGROS	40,28	40,29	39,77	39,25	40,81	41,33	39,18	40,20	40,40	40,38	34,02	Olumsuz
MPARK	19,50	19,61	19,09	18,67	20,03	20,55	18,26	17,88	17,56	17,67	16,68	Olumlu
NTHOL	3,13	3,17	3,08	3,04	3,21	3,30	3,23	3,22	2,81	2,60	2,30	Olumsuz
NETAS	19,18	19,57	18,79	18,39	19,97	20,75	20,01	21,13	19,63	17,63	15,31	Olumsuz
ODAS	3,35	3,42	3,28	3,21	3,49	3,63	3,54	3,39	3,10	2,82	2,32	Olumsuz
OTKAR	192,60	194,50	190,20	187,80	196,90	201,20	197,36	181,65	159,51	155,79	143,11	Olumsuz
OYAKC	7,90	7,97	7,83	7,76	8,04	8,18	8,04	7,93	7,96	8,04	6,63	Olumsuz
OZKGY	4,09	4,15	4,03	3,96	4,22	4,34	4,25	4,30	4,18	4,18	3,54	Olumsuz

100 ENDEKSİ HİSSELERİ ÖZET TEKNİK TABLO

	Kapanış	Pivot	Destek-I	Destek-II	Direnç-I	Direnç-II	Hareketli Ortalamalar (HO)				HO'ya Göre	
							5	22	50	100	200	Görünüm*
PGSUS	53,05	54,08	52,02	50,98	55,12	57,18	55,43	47,33	46,88	48,09	50,36	Olumsuz
PETUN	24,70	24,37	23,91	23,13	25,15	25,61	23,44	24,16	23,92	21,44	17,93	Olumsuz
PNSUT	21,54	21,05	20,49	19,45	22,09	22,65	20,01	20,48	20,25	19,31	16,90	Olumsuz
SAHOL	10,13	10,20	9,86	9,60	10,46	10,80	10,37	9,05	8,50	8,54	8,48	Olumsuz
SASA	16,97	17,02	16,75	16,54	17,23	17,50	17,09	16,46	16,56	14,90	11,91	Olumsuz
SELEC	9,49	9,56	9,26	9,02	9,80	10,10	9,26	9,50	9,09	8,76	8,15	Olumsuz
SKBNK	1,46	1,48	1,43	1,40	1,51	1,56	1,50	1,53	1,41	1,33	1,13	Olumsuz
SISE	6,56	6,63	6,49	6,41	6,71	6,85	6,75	6,64	6,68	6,36	5,53	Olumsuz
SOKM	12,49	12,33	12,11	11,74	12,70	12,92	11,67	12,02	12,18	12,59	11,40	Olumsuz
HALKB	5,19	5,26	5,12	5,04	5,34	5,48	5,40	5,07	5,07	5,32	5,51	Olumsuz
TSKB	2,12	2,15	2,07	2,01	2,21	2,29	2,22	2,05	1,52	1,35	1,23	Olumsuz
TATGD	11,72	11,64	11,44	11,16	11,92	12,12	11,04	11,11	11,12	10,67	8,98	Olumsuz
TAVHL	17,27	17,48	17,01	16,76	17,73	18,20	17,35	15,48	15,42	16,28	17,82	Olumsuz
TKFEN	14,35	14,45	14,20	14,05	14,60	14,85	14,63	14,41	14,75	15,13	14,67	Olumsuz
TOASO	26,86	27,05	26,47	26,07	27,45	28,03	26,98	27,27	25,67	24,91	22,93	Olumsuz
TRGYO	3,49	3,53	3,45	3,41	3,57	3,65	3,60	3,73	3,75	3,82	3,17	Olumsuz
TCELL	15,61	15,75	15,47	15,32	15,90	16,18	15,90	15,90	15,52	15,49	14,67	Olumsuz
TMSN	10,34	10,40	10,13	9,93	10,60	10,87	10,39	10,54	9,47	8,50	7,15	Olumsuz
TUPRS	85,65	86,68	84,57	83,48	87,77	89,88	87,98	80,85	80,72	82,29	86,68	Olumsuz
THYAO	11,47	11,57	11,35	11,23	11,69	11,91	11,64	10,40	10,53	10,95	11,19	Olumsuz
TTKOM	7,49	7,57	7,34	7,20	7,71	7,94	7,76	7,22	7,14	7,30	7,26	Olumsuz
TTRAK	137,60	136,90	133,00	128,40	141,50	145,40	131,32	122,65	111,20	102,09	78,78	Olumlu
TURSG	5,51	5,56	5,45	5,39	5,62	5,73	5,67	5,76	5,83	5,62	4,23	Olumsuz
ULKER	21,86	22,10	21,62	21,38	22,34	22,82	21,97	22,34	22,77	23,52	22,97	Olumsuz
VAKBN	4,50	4,58	4,42	4,35	4,65	4,81	4,69	4,20	4,13	4,36	4,72	Olumsuz
VESTL	19,34	19,60	19,05	18,77	19,88	20,43	19,84	18,56	17,86	17,41	15,31	Olumsuz
YKBNK	2,67	2,73	2,60	2,53	2,80	2,93	2,80	2,40	2,22	2,22	2,26	Olumsuz
YATAS	10,64	10,80	10,44	10,24	11,00	11,36	10,58	9,64	9,12	8,75	7,90	Olumlu
ZOREN	2,65	2,68	2,61	2,57	2,72	2,79	2,68	2,67	2,68	2,58	1,97	Olumsuz

GAYRİMENKUL YATIRIM ORTAKLIKLARI ÖZET TABLO

	Kapanış	Pivot	Destek-I	Destek-II	Direnç-I	Direnç-II	Hareketli Ortalamalar					HO'ya Göre Görünüm*
							5	22	50	100	200	
AKFGY	4,00	4,07	3,87	3,73	4,21	4,41	4,05	4,10	3,91	3,71	3,42	Olumsuz
AKSGY	3,62	3,66	3,52	3,43	3,75	3,89	3,79	4,02	3,52	3,29	2,98	Olumsuz
AKMGY	54,55	54,85	53,20	51,85	56,20	57,85	58,22	66,21	65,23	52,32	38,57	Olumsuz
ALGYO	16,60	16,82	16,38	16,16	17,04	17,48	17,24	17,67	17,10	16,38	14,87	Olumsuz
ATAGY	4,15	4,09	3,96	3,77	4,28	4,41	3,90	3,93	3,78	3,62	3,64	Olumsuz
AGYO	2,33	2,37	2,29	2,26	2,40	2,48	2,41	2,48	2,44	2,37	2,01	Olumsuz
AVGYO	3,05	3,10	2,99	2,94	3,15	3,26	3,11	3,24	2,78	2,52	2,13	Olumsuz
DZGYO	3,35	3,39	3,29	3,24	3,44	3,54	3,43	3,46	3,35	3,17	2,47	Olumsuz
DGGYO	9,09	9,27	8,80	8,51	9,56	10,03	8,98	9,17	9,77	8,91	7,02	Olumsuz
EKGYO	1,91	1,91	1,89	1,86	1,94	1,96	1,90	1,83	1,80	1,92	1,67	Olumlu
HLGYO	2,50	2,53	2,47	2,44	2,56	2,62	2,56	2,54	2,45	2,31	1,87	Olumsuz
IDGYO	6,11	6,19	5,97	5,82	6,34	6,56	6,19	6,45	6,39	5,43	4,43	Olumsuz
ISGYO	1,94	1,96	1,91	1,89	1,98	2,03	1,99	2,00	1,89	1,90	1,77	Olumsuz
KLGYO	2,43	2,44	2,35	2,26	2,53	2,62	2,48	3,26	2,73	2,24	1,55	Olumsuz
KRGYO	6,68	6,71	6,57	6,45	6,83	6,97	6,76	6,64	5,85	5,13	3,82	Olumsuz
MRGYO	3,14	3,25	3,03	2,91	3,37	3,59	3,29	3,18	2,58	2,32	1,74	Olumsuz
MSGYO	4,23	4,38	4,02	3,82	4,58	4,94	4,34	4,43	4,03	3,50	2,72	Olumsuz
NUGYO	6,44	6,47	6,30	6,15	6,62	6,79	6,63	6,59	7,18	6,72	5,15	Olumsuz
OZKGY	4,09	4,15	4,03	3,96	4,22	4,34	4,25	4,30	4,18	4,18	3,54	Olumsuz
OZGYO	2,18	2,22	2,14	2,11	2,25	2,33	2,26	2,32	2,26	2,23	1,89	Olumsuz
PAGYO	6,34	6,35	6,23	6,11	6,47	6,59	6,41	6,22	6,03	5,73	5,39	Olumsuz
PEKGY	2,61	2,65	2,57	2,54	2,68	2,76	2,66	2,70	2,71	2,81	1,97	Olumsuz
PEGYO	2,58	2,63	2,51	2,44	2,70	2,82	2,63	2,73	2,14	1,84	1,40	Olumsuz
RYGYO	4,65	4,70	4,59	4,52	4,77	4,88	4,73	4,80	4,87	4,94	5,64	Olumsuz
SRVGY	49,26	48,42	46,86	44,46	50,82	52,38	46,08	41,32	33,83	26,89	20,04	Olumlu
SNGYO	4,02	3,89	3,65	3,27	4,27	4,51	3,60	2,96	2,36	1,92	1,53	Olumlu
TRGYO	3,49	3,53	3,45	3,41	3,57	3,65	3,60	3,73	3,75	3,82	3,17	Olumsuz
TDGYO	12,54	12,61	12,22	11,90	12,93	13,32	12,43	10,36	8,26	6,81	4,79	Olumlu
TSGYO	3,53	3,54	3,44	3,34	3,64	3,74	3,63	3,61	3,08	2,70	2,09	Olumsuz
VKGYO	3,58	3,60	3,53	3,48	3,65	3,72	3,68	3,72	3,64	3,37	2,62	Olumsuz
YKGYO	4,37	4,42	4,28	4,20	4,50	4,64	4,32	4,27	4,37	4,13	3,44	Olumlu
YGGYO	12,88	12,86	12,81	12,73	12,94	12,99	12,95	13,04	12,79	12,40	12,11	Olumsuz
YGYO	1,02	1,03	1,00	0,98	1,05	1,08	1,04	1,08	1,01	0,95	0,78	Olumsuz

TEKNİK ANALİZ İNDİKATÖR DEĞERLERİ NE İFADE EDİYOR?

PİVOT DESTEK DİRENÇ NOKTALARI

Pivot noktaları ve o seviyedeki direnç ve destek bölgesi, fiyatların yönünün değişebileceği bölgelerdir. Bu seviyeler işlem öneri hizmetinde destek ve direnç noktaları her zaman stop ve hedef belirlerken hesaba katılır. Hesaplama önceki günün en yüksek, en düşük ve kapanış fiyatı dikkate alınır.

2. Direnç Seviyesi (R2) = Pivot + (R1 - S1)**1. Direnç Seviyesi (R1) = (2 x Pivot) – En Düşük****Pivot Noktası = (Yüksek + Kapanış + Düşük) / 3****1. Destek Seviyesi (S1) = (2 x Pivot) – En Yüksek****2. Destek Seviyesi (S2) = Pivot - (R1 - S1)**

HAREKETLİ ORTALAMALAR: Hareketli ortalama, hisse senedi fiyatlarının belirli bir zaman dilimindeki ortalamalarını gösteren bir indikatördür. Basit, ağırlıklı ve eksponansiyel (üslü) olarak hesaplanabilir. Basit ortalamalar belirlenen süre içindeki her değere eşit önem verirken, diğer iki yöntem günümüze en yakın değerlere daha fazla ağırlık verir. Bültenimizde basit hareketli ortalama yöntemi kullanılmış, 5, 22, 50, 100 ve 200 günlük hesaplanmıştır. Kısa dönemli hareketli ortalamanın uzun dönemliyi keserek yukarı çıkması "al", aşağı düşmesi ise "sat" sinyalini olarak yorumlanır.

MOMENTUM: Momentum, belirlenmiş olan bir süre içinde fiyatların %kaç değiştiğini gösteren bir göstergedir. Göstergede 100 referans noktasını gösterir. Göstergenin referans çizgisinin altına inmesi "sat", referans çizgisinin üzerine çıkması "al" sinyali olarak değerlendirilir. Momentumun aşırı satım bölgesinden dönüş eğiliminde olması kısa vadede düşüşün tamamlandığını, momentumun belirli bir tepe yapıp aşağı doğru dönmesi, fiyatlardaki artış hızının yavaşladığını ve fiyatların bir süre sonra gerilemeye başlayacağını gösterir.

RSI: "0" ile "100" sayıları arasında hareket eder. RSI'da genellikle 0 - 30 arası aşırı satım, 70 - 100 arası aşırı alım bölgeleridir. Bir hissenin kendi görece iç gücünü ölçer. Fiyat grafiki tepe veya dip noktaları ile gösterge tepe veya dip noktaları arasındaki uyumsuzluk potansiyel al/sat sinyalleridir. RSI üzerindeki destek/direnç tespitleri çoğu zaman grafik üzerindeki daha olumlu sonuç verir.

STOCHASTIC: 0 - 100 arası hareket eden kısa vadeli bir göstergedir. 0 - 20 arası aşırı satım, 80 - 100 arası aşırı alım durumunu temsil eder. 5 günlük hesaplanan yüksek, düşük ve kapanış değerlerinin bileşimi (%K) ile bununla birlikte hareket eden 3 günlük eğrinin (%D) kesişme noktaları alım/satım yerleri olarak yorumlanabilir. Yavaşlatılmış %K çizgisi aşağıdan yukarıya doğru %D çizgisini keserse "AL", %K çizgisi %D çizgisini yukarıdan aşağıya doğru keserse "SAT" sinyali olarak değerlendirilir.

CCI: CCI eğrisi +100 ile -100 arasında bir değer alır. Göstergede +100 seviyesinin üzeri aşırı alım yapıldığını, -100 seviyesinin altı ise aşırı satım yapıldığını ifade eder.

Uyarı Notu: Burada yer alan yatırım bilgi, yorum ve tavsiyeleri yatırım danışmanlığı kapsamında değildir. Yatırım danışmanlığı hizmeti, yetkili kuruluşlar tarafından kişilerin risk ve getiri tercihleri dikkate alınarak kişiye özel sunulmaktadır. Burada yer alan yorum ve tavsiyeler ise genel niteliktedir. Bu tavsiyeler mali durumunuz ile risk ve getiri tercihlerinize uygun olmayabilir. Bu nedenle, sadece burada yer alan bilgilere dayanılarak yatırım kararı verilmesi beklentilerinize uygun sonuçlar doğurmayabilir.

Bu rapor tarafımızca doğruluğu ve güvenilirliği kabul edilmiş kaynaklar kullanılarak hazırlanmış olup yatırımcılara kendi oluşturacakları yatırım kararlarında yardımcı olmayı hedeflemekte ve herhangi bir yatırım aracını alma veya satma yönünde yatırımcıların kararlarını etkilemeyi amaçlamamaktadır. Yatırımcıların verecekleri yatırım kararları ile bu raporda bulunan görüş, bilgi ve veriler arasında bir bağlantı kurulamayacağı gibi, söz konusu kararların neticesinde oluşabilecek yanlışlık veya zararlardan kurum çalışanları ile Anadolubank A.Ş. ve Anadolu Yatırım Menkul Kıymetler A.Ş.'nin herhangi bir sorumluluğu bulunmamaktadır.

parite[®]

webborsa[®]

[Ana sayfaya gitmek için tıklayınız](#)