

**BIST100**

**VIOP30**

**Spot USD/TRY**

**Para Giriş-Çıkış**

**BIST30 Özet  
Teknik Tablo**

**BIST30 Teknik  
Göstergeler**

**BIST100 Endeksi  
Teknik Tablo**

**GYO Hisseleri  
Teknik Tablo**

**20 Kasım 2020**

parite<sup>®</sup>

webborsa<sup>®</sup>

[İlgili sayfaya gitmek için tıklayınız](#)

## BIST 100 Endeksi

### 1290 üzeri kapanış pozitif...

Yatay başlangıç bekliyoruz. TCMB faiz kararı sonrasında banka ve holding hisselerinde devam eden alımlarla dünü %1,41'lik primle 1313'den yeni rekorla kapatan 100 Endeksi'nde 1290 üzerinde kapanış pozitif. 1300 üzerine yerleşmede dün test edilen 1325 direncini takip edeceğiz. Bu seviyenin yukarı kırılması halinde 1350 yeni hedef olarak takip edilebilecekken sonrasında 1375-1400 bandı ana hedef olmaya aday.

Kapanış : 1313,02  
Destekler : 1300-1284-1270  
Dirençler : 1325-1330-1350

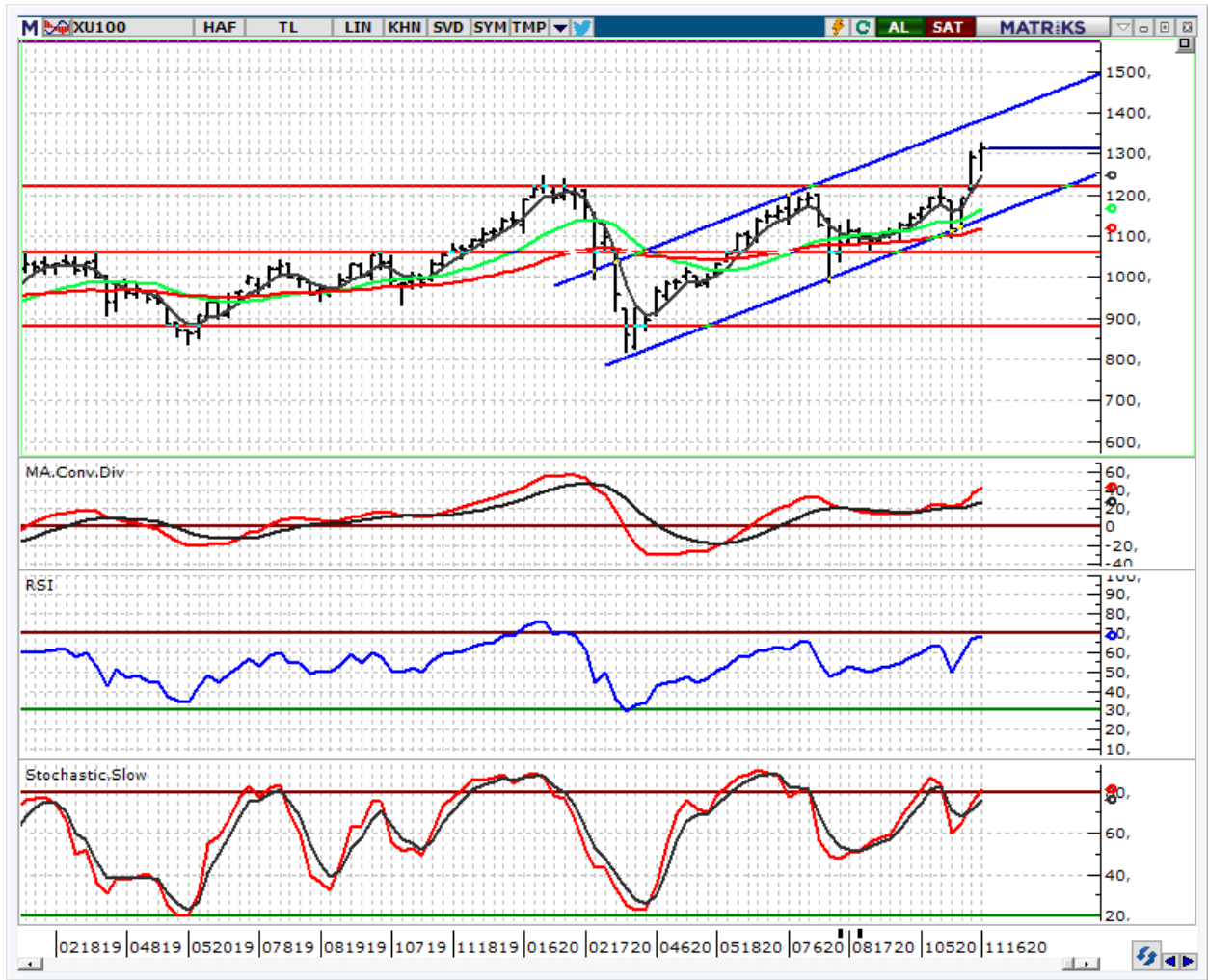

parite<sup>®</sup>

webborsa<sup>®</sup>

Ana sayfaya gitmek için tıklayınız

f /Anadolu Yatırım

Tel: +90 216 649 77 00 | bilgi@AnadoluYatirim.com.tr | www.anadoluyatirim.com.tr

**VIOP30 Endeks Yakın Vade Kontratı****1460 üzeri pozitif...**

1460 üzeri kapanış pozitif iken 1480 üzerine yerleşmede 1500 ardından 1510-1525 aralığı hedeflenmeye devam edilebilir. 1480 altına gerilemede ise 1460-1440 destekleri takip edilebilir. 1440 desteğini uzun pozisyonlar için korunması gereken kritik destek olarak görüyoruz.

Uzlaşma	: 1488
Destekler	: 1480-1460-1440
Dirençler	: 1500-1510-1525

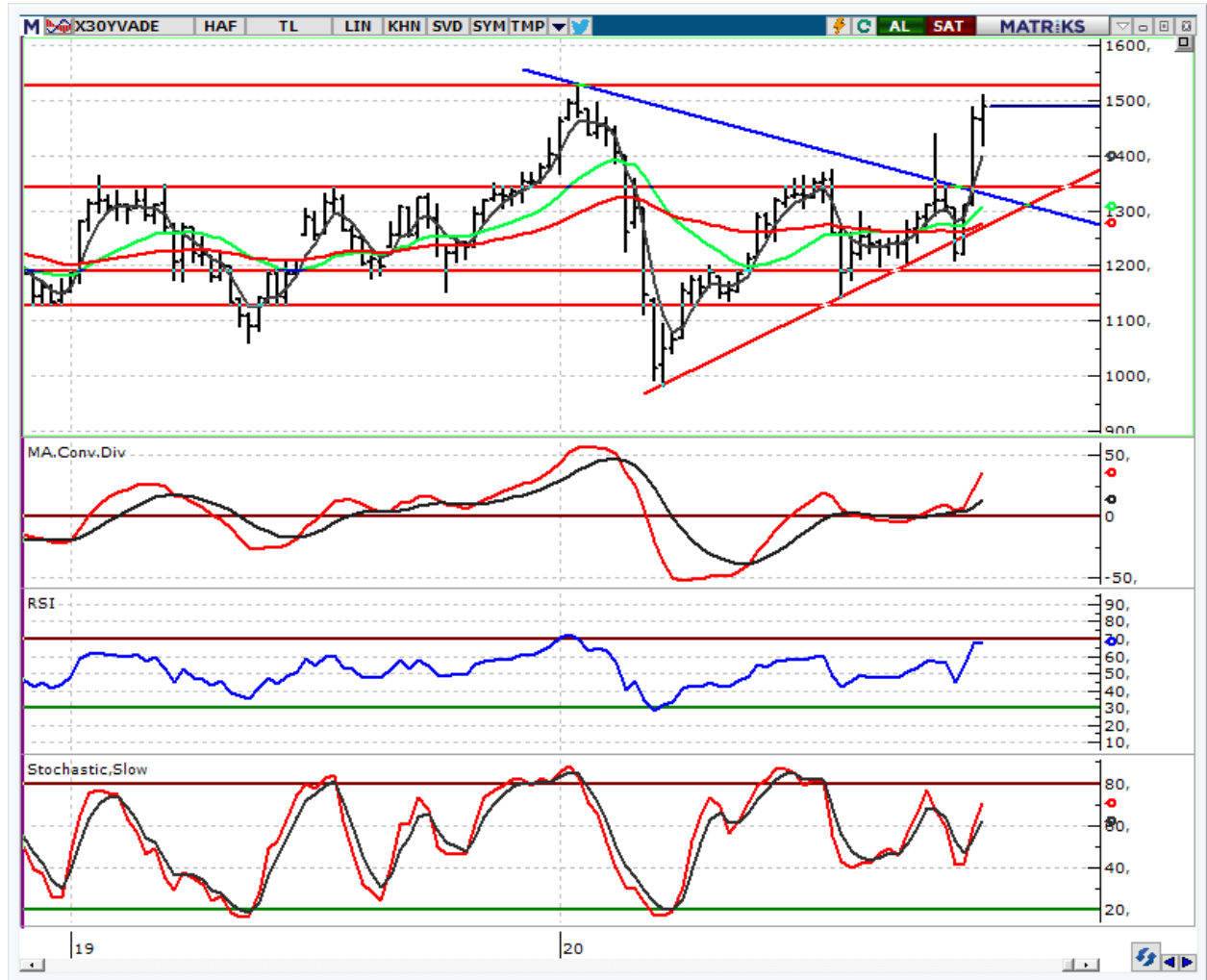

**USD/TL Spot Teknik Yorum****7,50-7,65 aralığını ve kırılımını takip edeceğiz...**

TCMB'nin beklentiler dahilinde politika faizi olan haftalık repo faizini 475 baz puanlık artırımla %15'e çıkarması ve fonlamayı haftalık repodan yapacağını açıklaması ile dün kurda 7,5160'a kadar geri çekilme yaşandı. Bu sabah ise işlemler 7,5791'den geçmekte. Para politikasında atılan bu adım sonrasında şimdi mali disiplin konusunda atılacak adımlar TL'nin değeri açısından belirleyici olacak. Teknik olarak ise kurda 7,50 seviyesini takip ediyoruz. 7,50 üzerinde 7,60-7,65 bandı test edilmeye devam edilebilecekken 7,50 altında 7,40-7,20 aralığı hedefe girebilir.

Son Fiyat : 7,5791  
Destekler : 7,55-7,50-7,40  
Dirençler : 7,60-7,65-7,70

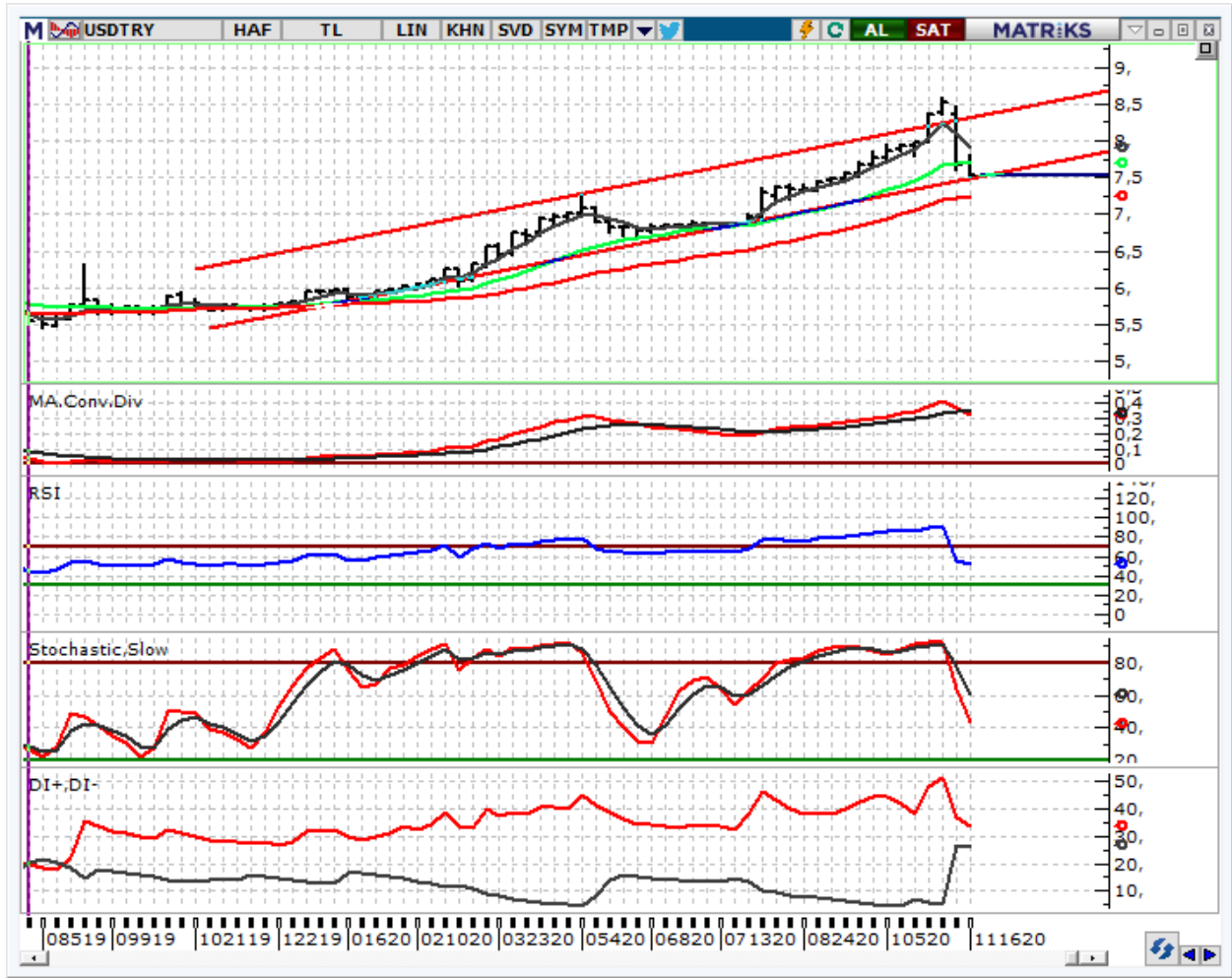
parite<sup>®</sup>webborsa<sup>®</sup>[Ana sayfaya gitmek için tıklayınız](#)[f](#) [t](#) /Anadolu Yatırım

Tel: +90 216 649 77 00 | bilgi@AnadoluYatirim.com.tr | www.anadoluyatirim.com.tr

**Aşağıdaki tablolar uyarı yazısı ile birlikte okunmalıdır.**

**Uyarı:** Kapanışı 5 günlük HO'nın üzerinde ve 5 günlük HO'sı 22 günlük HO'nın üzerinde olan hisseler "olumlu", altında olan hisseler "olumsuz" olarak yorumlanmıştır. Görünümde sadece hareketli ortalamaların kırılmaları baz alınarak olumlu ya da olumsuz şeklinde otomatik bir değerlendirme yapılmaktadır, diğer teknik göstergelere bakılmamaktadır. Bu nedenle sizlerle paylaştığımız hisse bazlı teknik yorumlarımızda farklı görüşler verilebilir. Pivot Destek Direnç seviyeleri kapanış, günü en yüksek en düşük seviyelere göre matematiksel olarak hesaplanmıştır, Anadolu Yatırım'ın belirlemiş olduğu destek direnç noktaları değildir. Hesaplamanın formüllerini aşağıda bulabilirsiniz.

### 30 ENDEKSİ HİSSELERİ ÖZET TABLO

	Kapanış	Pivot	Destek-I	Destek-II	Direnç-I	Direnç-II	Hareketli Ortalamalar (HO)				HO'ya Göre	
							5	22	50	100	200	Görünüm*
XU100	1.313	1.305	1.285	1.257	1.333	1.353	1.290	1.211	1.170	1.150	1.096	Olumlu
XU030	1.471	1.463	1.436	1.400	1.498	1.525	1.439	1.338	1.299	1.289	1.260	Olumlu
AKBNK	6,47	6,42	6,16	5,86	6,72	6,98	6,27	5,46	5,22	5,29	5,80	Olumlu
ARCLK	28,78	28,61	27,97	27,17	29,41	30,05	28,31	27,63	25,76	23,54	20,10	Olumlu
ASELS	18,27	18,29	18,01	17,74	18,56	18,84	18,12	17,81	17,66	17,26	15,48	Olumlu
BIMAS	70,00	70,27	69,23	68,47	71,03	72,07	69,65	69,42	69,37	69,09	61,78	Olumlu
DOHOL	2,56	2,55	2,51	2,46	2,60	2,64	2,59	2,50	2,42	2,27	2,02	Olumsuz
EKGYO	1,92	1,94	1,88	1,85	1,97	2,03	1,92	1,83	1,81	1,93	1,68	Olumsuz
EREGL	11,45	11,71	11,13	10,80	12,04	12,62	11,26	10,50	9,89	9,20	8,63	Olumlu
GARAN	9,52	9,28	8,88	8,24	9,92	10,32	8,92	7,62	7,24	7,31	8,09	Olumlu
GUBRF	41,58	40,43	39,29	36,99	42,73	43,87	38,72	36,39	33,56	31,01	24,42	Olumlu
HALKB	5,43	5,44	5,28	5,13	5,59	5,75	5,36	5,09	5,09	5,30	5,50	Olumlu
ISCTR	6,91	6,91	6,63	6,35	7,19	7,47	6,82	5,90	5,52	5,31	5,37	Olumlu
KCHOL	19,15	18,65	18,14	17,12	19,67	20,18	18,53	16,17	15,34	15,80	16,02	Olumlu
KOZAA	12,45	12,47	12,36	12,27	12,56	12,67	12,48	12,70	12,91	13,20	12,21	Olumsuz
KOZAL	75,45	75,07	74,68	73,92	75,83	76,22	75,26	77,15	78,07	80,30	76,07	Olumsuz
KRDMD	4,87	4,82	4,65	4,44	5,03	5,20	4,48	3,72	3,52	3,27	2,86	Olumlu
MGROS	39,86	39,70	39,04	38,22	40,52	41,18	39,57	39,93	40,46	40,44	34,16	Olumsuz
OYAKC	7,93	7,94	7,83	7,74	8,03	8,14	7,98	7,88	7,96	8,07	6,66	Olumsuz
PETKM	4,90	4,85	4,74	4,59	5,00	5,11	4,71	4,39	4,37	4,22	3,92	Olumlu
PGSUS	54,65	55,32	53,83	53,02	56,13	57,62	54,75	48,06	47,25	48,10	50,22	Olumsuz
SAHOL	10,92	10,73	10,43	9,94	11,22	11,52	10,56	9,24	8,61	8,57	8,50	Olumlu
SISE	6,73	6,70	6,63	6,53	6,80	6,87	6,72	6,63	6,70	6,38	5,55	Olumlu
TAVHL	17,85	17,87	17,63	17,41	18,09	18,33	17,62	15,71	15,53	16,26	17,74	Olumlu
TCELL	16,00	15,97	15,78	15,57	16,18	16,37	15,95	15,80	15,58	15,47	14,69	Olumlu
THYAO	11,71	11,74	11,57	11,43	11,88	12,05	11,63	10,50	10,56	10,93	11,17	Olumlu
TKFEN	14,79	14,66	14,45	14,12	14,99	15,20	14,63	14,33	14,74	15,09	14,64	Olumlu
TSKB	2,17	2,17	2,09	2,00	2,26	2,34	2,20	2,12	1,56	1,37	1,24	Olumsuz
TTKOM	7,95	7,79	7,63	7,31	8,11	8,27	7,74	7,23	7,17	7,30	7,26	Olumlu
TUPRS	90,00	89,23	88,12	86,23	91,12	92,23	88,34	81,53	81,00	82,29	86,43	Olumlu
VAKBN	4,83	4,83	4,65	4,48	5,00	5,18	4,72	4,26	4,16	4,35	4,70	Olumlu
YKBNK	3,11	3,05	2,91	2,72	3,24	3,38	2,89	2,47	2,26	2,23	2,26	Olumlu

## 30 ENDEKSİ HİSSELERİ ÖZET TEKNİK TABLO

	Kapanış	Teknik Göstergeler				Ürettiği Sinyaller			
		CCI	MOM	RSI	STO	CCI	MOM	RSI	STO
<b>XU100</b>	1.313	92,21	114,11	70,77	60,96		AL	Aşırı Alımda	AL
<b>XU030</b>	1.471	94,81	115,88	71,49	63,28		AL	Aşırı Alımda	AL
AKBNK	6,47	87,99	128,37	72,88	62,28		AL	Aşırı Alımda	AL
ARCLK	28,78	100,02	109,26	63,68	72,78	Aşırı Alımda	AL	AL	AL
ASELS	18,27	66,63	105,48	55,39	22,02		AL	AL	AL
BIMAS	70,00	102,11	102,64	53,31	48,64	Aşırı Alımda	AL	AL	AL
DOHOL	2,56	-6,16	105,35	55,55	38,74		AL	AL	AL
EKGYO	1,92	83,52	110,34	58,05	58,66		AL	AL	AL
EREGL	11,45	100,16	113,82	62,26	34,49	Aşırı Alımda	AL	AL	AL
FROTO	117,00	24,67	108,94	61,73	64,98		AL	AL	AL
GARAN	9,52	109,11	136,98	75,78	73,92	Aşırı Alımda	AL	Aşırı Alımda	AL
HALKB	5,43	77,88	111,04	60,82	34,71		AL	AL	AL
ISCTR	6,91	78,06	127,96	71,83	59,09		AL	Aşırı Alımda	AL
KCHOL	19,15	80,72	130,27	73,30	61,16		AL	Aşırı Alımda	AL
KOZAA	12,45	-23,40	100,40	44,90	41,90		AL	AL	AL
KOZAL	75,45	-60,82	97,10	44,37	28,62		Sat	AL	AL
KRDMD	4,87	138,35	148,93	77,10	83,68	Aşırı Alımda	AL	Aşırı Alımda	Aşırı Alımda
PETKM	4,90	122,92	116,67	65,13	57,01	Aşırı Alımda	AL	AL	AL
PGSUS	54,65	62,05	130,12	61,35	40,49		AL	AL	AL
SAHOL	10,92	96,67	125,09	75,26	63,32		AL	Aşırı Alımda	AL
SISE	6,73	22,84	105,16	52,17	23,46		AL	AL	AL
SODA	8,30	107,07	115,28	69,64	79,23	Aşırı Alımda	AL	AL	AL
TAVHL	17,85	80,17	126,15	69,92	60,84		AL	AL	AL
TCELL	16,00	54,04	104,51	52,58	47,97		AL	AL	AL
THYAO	11,71	64,93	123,00	65,32	46,37		AL	AL	AL
TKFEN	14,79	68,20	107,33	54,42	39,04		AL	AL	AL
TOASO	28,06	45,04	103,70	58,84	49,95		AL	AL	AL
TSKB	2,17	-43,31	94,35	61,50	28,41		Sat	AL	AL
TTKOM	7,95	77,41	119,73	63,00	51,29		AL	AL	AL
TUPRS	90,00	80,01	117,42	66,91	53,45		AL	AL	AL
VAKBN	4,83	89,27	120,75	66,79	53,59		AL	AL	AL
YKBNK	3,11	118,92	133,48	74,58	65,49	Aşırı Alımda	AL	Aşırı Alımda	AL

## 100 ENDEKSİ HİSSELERİ ÖZET TEKNİK TABLO

	Kapanış	Pivot	Destek-I	Destek-II	Direnç-I	Direnç-II	Hareketli Ortalamalar (HO)				HO'ya Göre	
							5	22	50	100	200	Görünüm*
AKBNK	6,47	6,42	6,16	5,86	6,72	6,98	6,27	5,46	5,22	5,29	5,80	Olumlu
AKCNS	13,48	13,36	13,22	12,96	13,62	13,76	13,34	13,30	13,38	13,01	10,90	Olumlu
AKSGY	3,63	3,61	3,55	3,48	3,68	3,74	3,69	4,02	3,55	3,30	2,99	Olumsuz
AKSA	10,49	10,32	10,10	9,71	10,71	10,93	10,05	8,92	8,06	7,60	7,06	Olumlu
AKSEN	7,26	7,24	7,10	6,94	7,40	7,54	7,26	6,86	6,48	5,93	4,97	Olumlu
AKGRT	7,92	7,94	7,75	7,59	8,10	8,29	7,75	7,55	7,59	7,47	6,58	Olumlu
ALGYO	16,99	16,90	16,70	16,40	17,20	17,40	16,92	17,52	17,18	16,44	14,90	Olumsuz
ALARK	6,63	6,59	6,46	6,28	6,77	6,90	6,57	6,32	5,99	5,59	5,26	Olumlu
ALBRK	1,76	1,76	1,70	1,65	1,81	1,87	1,75	1,71	1,61	1,61	1,48	Olumlu
ALCTL	27,88	27,84	27,30	26,72	28,42	28,96	28,68	31,09	29,30	25,47	21,98	Olumsuz
ALKIM	14,32	14,25	14,12	13,92	14,45	14,58	14,14	14,41	14,19	13,55	11,71	Olumsuz
AEFES	21,54	21,65	21,39	21,23	21,81	22,07	21,87	21,60	21,48	20,71	19,56	Olumsuz
AGHOL	21,48	21,33	20,89	20,29	21,93	22,37	21,66	20,10	19,42	19,03	17,76	Olumsuz
ARCLK	28,78	28,61	27,97	27,17	29,41	30,05	28,31	27,63	25,76	23,54	20,10	Olumlu
ARDYZ	35,78	35,59	35,01	34,23	36,37	36,95	35,47	35,52	34,17	31,79	0,00	Olumsuz
ASELS	18,27	18,29	18,01	17,74	18,56	18,84	18,12	17,81	17,66	17,26	15,48	Olumlu
AYGAZ	12,38	12,25	12,11	11,83	12,53	12,67	12,17	11,79	11,70	11,87	11,21	Olumlu
BAGFS	17,98	17,79	17,38	16,78	18,39	18,80	17,35	17,53	17,28	16,77	16,20	Olumsuz
BIMAS	70,00	70,27	69,23	68,47	71,03	72,07	69,65	69,42	69,37	69,09	61,78	Olumlu
BIZIM	15,72	15,72	15,40	15,08	16,04	16,36	15,75	15,41	15,68	16,36	14,12	Olumsuz
BRSAN	15,30	15,21	14,83	14,35	15,69	16,07	14,93	14,82	14,77	13,65	11,72	Olumlu
BRISA	18,16	18,06	17,74	17,31	18,49	18,81	18,10	16,41	14,25	13,01	11,05	Olumlu
BUCIM	8,59	8,39	8,09	7,60	8,88	9,18	8,24	7,27	6,79	6,10	4,93	Olumlu
CCOLA	58,50	58,65	57,85	57,20	59,30	60,10	58,69	52,48	49,30	46,93	43,16	Olumsuz
CLEBI	83,05	83,93	81,47	79,88	85,52	87,98	81,97	76,57	75,28	73,72	76,27	Olumlu
CEMTS	14,44	14,41	14,19	13,93	14,67	14,89	14,46	14,31	13,96	12,07	9,52	Olumsuz
CIMSA	15,30	15,26	14,94	14,58	15,62	15,94	15,09	13,97	13,43	12,30	10,21	Olumlu
DEVA	23,90	23,76	23,42	22,94	24,24	24,58	23,92	23,27	21,08	20,60	17,03	Olumsuz
DOCO	378,90	378,17	371,33	363,77	385,73	392,57	370,28	332,07	326,61	332,78	366,34	Olumlu
DOHOL	2,56	2,55	2,51	2,46	2,60	2,64	2,59	2,50	2,42	2,27	2,02	Olumsuz
DOAS	30,62	31,38	28,76	26,90	33,24	35,86	30,38	22,53	18,68	17,24	13,61	Olumlu
ECILC	6,86	6,85	6,79	6,72	6,92	6,98	6,91	6,97	6,86	6,51	5,62	Olumsuz
EGEEN	1.325,00	1.314,03	1.291,17	1.257,33	1.347,87	1.370,73	1.311,12	1.146,43	924,40	811,16	690,65	Olumlu
EKGYO	1,92	1,94	1,88	1,85	1,97	2,03	1,92	1,83	1,81	1,93	1,68	Olumsuz
ENJSA	9,71	9,72	9,59	9,46	9,85	9,98	9,83	9,58	9,21	8,86	8,09	Olumsuz
EREGL	11,45	11,71	11,13	10,80	12,04	12,62	11,26	10,50	9,89	9,20	8,63	Olumlu



## 100 ENDEKSİ HİSSELERİ ÖZET TEKNİK TABLO

	Kapanış	Pivot	Destek-I	Destek-II	Direnç-I	Direnç-II	Hareketli Ortalamalar (HO)					HO'ya Göre Görünüm*
							5	22	50	100	200	
FROTO	117,00	116,80	115,40	113,80	118,40	119,80	117,82	109,36	97,49	89,36	76,11	Olumsuz
GARAN	9,52	9,28	8,88	8,24	9,92	10,32	8,92	7,62	7,24	7,31	8,09	Olumlu
GOODY	7,59	7,41	7,15	6,71	7,85	8,11	7,37	6,79	6,01	5,58	5,01	Olumlu
GOZDE	6,53	6,41	6,29	6,05	6,65	6,77	6,39	6,36	6,04	5,65	4,77	Olumlu
GSDHO	2,26	2,25	2,19	2,12	2,32	2,38	2,26	2,25	2,21	2,24	1,88	Olumsuz
GUBRF	41,58	40,43	39,29	36,99	42,73	43,87	38,72	36,39	33,56	31,01	24,42	Olumlu
HLGYO	2,64	2,60	2,57	2,49	2,68	2,71	2,57	2,54	2,47	2,32	1,88	Olumlu
HEKTS	12,80	12,73	12,61	12,43	12,91	13,03	12,77	12,76	12,77	13,05	12,37	Olumlu
INDES	16,63	16,46	16,22	15,82	16,86	17,10	16,39	17,13	16,66	14,46	12,11	Olumsuz
IPEKE	11,55	11,56	11,44	11,32	11,68	11,80	11,63	11,59	11,88	12,37	11,66	Olumsuz
ISDMR	8,31	8,48	8,06	7,81	8,73	9,15	8,16	7,87	7,58	7,28	7,03	Olumlu
ISCTR	6,91	6,91	6,63	6,35	7,19	7,47	6,82	5,90	5,52	5,31	5,37	Olumlu
ISFIN	3,77	3,75	3,69	3,60	3,84	3,90	3,78	3,78	3,83	3,88	3,69	Olumsuz
ISGYO	1,97	1,98	1,94	1,92	2,00	2,04	1,98	1,99	1,90	1,91	1,77	Olumsuz
ISMEN	13,15	12,87	12,56	11,97	13,46	13,77	12,69	11,41	9,97	8,65	6,74	Olumlu
KRDMD	4,87	4,82	4,65	4,44	5,03	5,20	4,48	3,72	3,52	3,27	2,86	Olumlu
KAREL	17,14	17,19	17,00	16,85	17,34	17,53	17,07	17,54	17,80	17,24	16,08	Olumsuz
KARTN	2.494,90	2.479,93	2.424,87	2.354,83	2.549,97	2.605,03	2.385,06	1.877,51	1.225,59	907,84	656,67	Olumlu
KERVT	7,23	7,28	7,12	7,01	7,39	7,55	7,13	6,70	6,29	5,69	4,69	Olumlu
KCHOL	19,15	18,65	18,14	17,12	19,67	20,18	18,53	16,17	15,34	15,80	16,02	Olumlu
KORDS	12,59	12,54	12,33	12,08	12,79	13,00	12,48	12,07	11,86	11,79	11,65	Olumlu
KOZAL	75,45	75,07	74,68	73,92	75,83	76,22	75,26	77,15	78,07	80,30	76,07	Olumsuz
KOZAA	12,45	12,47	12,36	12,27	12,56	12,67	12,48	12,70	12,91	13,20	12,21	Olumsuz
LOGO	99,20	98,68	97,67	96,13	100,22	101,23	98,83	98,46	96,84	92,10	80,97	Olumlu
MAVI	46,60	45,85	44,69	42,79	47,75	48,91	46,32	42,24	40,53	41,27	43,32	Olumlu
MGROS	39,86	39,70	39,04	38,22	40,52	41,18	39,57	39,93	40,46	40,44	34,16	Olumsuz
MPARK	19,43	19,45	19,04	18,65	19,84	20,25	19,05	17,96	17,63	17,68	16,70	Olumlu
NTHOL	3,24	3,25	3,16	3,08	3,33	3,42	3,20	3,20	2,85	2,62	2,31	Olumlu
NETAS	20,10	20,06	19,77	19,43	20,40	20,69	19,89	20,97	19,78	17,75	15,36	Olumsuz
ODAS	3,46	3,40	3,30	3,13	3,57	3,67	3,42	3,38	3,13	2,84	2,33	Olumlu
OTKAR	197,90	198,67	195,23	192,57	201,33	204,77	197,94	185,41	161,91	156,82	143,60	Olumsuz
OYAKC	7,93	7,94	7,83	7,74	8,03	8,14	7,98	7,88	7,96	8,07	6,66	Olumsuz
OZKGY	4,19	4,17	4,11	4,02	4,26	4,32	4,21	4,27	4,20	4,18	3,55	Olumsuz



## 100 ENDEKSİ HİSSELERİ ÖZET TEKNİK TABLO

	Kapanış	Pivot	Destek-I	Destek-II	Direnç-I	Direnç-II	Hareketli Ortalamalar (HO)					HO'ya Göre
							5	22	50	100	200	Görünüm*
PGSUS	54,65	55,32	53,83	53,02	56,13	57,62	54,75	48,06	47,25	48,10	50,22	Olumsuz
PETUN	23,40	23,39	23,03	22,65	23,77	24,13	23,65	24,04	24,09	21,54	18,07	Olumsuz
PNSUT	20,26	20,32	19,79	19,33	20,78	21,31	20,38	20,32	20,37	19,36	16,97	Olumsuz
SAHOL	10,92	10,73	10,43	9,94	11,22	11,52	10,56	9,24	8,61	8,57	8,50	Olumlu
SASA	17,15	17,11	16,90	16,65	17,36	17,57	17,12	16,48	16,62	15,02	12,00	Olumlu
SELEC	9,44	9,41	9,28	9,13	9,56	9,69	9,37	9,45	9,14	8,77	8,17	Olumsuz
SKBNK	1,49	1,50	1,46	1,43	1,53	1,57	1,50	1,52	1,42	1,34	1,13	Olumsuz
SISE	6,73	6,70	6,63	6,53	6,80	6,87	6,72	6,63	6,70	6,38	5,55	Olumlu
SOKM	12,09	12,03	11,86	11,62	12,27	12,44	12,01	11,96	12,18	12,58	11,42	Olumlu
HALKB	5,43	5,44	5,28	5,13	5,59	5,75	5,36	5,09	5,09	5,30	5,50	Olumlu
TSKB	2,17	2,17	2,09	2,00	2,26	2,34	2,20	2,12	1,56	1,37	1,24	Olumsuz
TATGD	11,12	11,10	10,82	10,51	11,41	11,69	11,28	11,03	11,15	10,69	9,02	Olumsuz
TAVHL	17,85	17,87	17,63	17,41	18,09	18,33	17,62	15,71	15,53	16,26	17,74	Olumlu
TKFEN	14,79	14,66	14,45	14,12	14,99	15,20	14,63	14,33	14,74	15,09	14,64	Olumlu
TOASO	28,06	27,71	27,29	26,53	28,47	28,89	27,28	27,31	25,85	24,96	22,98	Olumsuz
TRGYO	3,59	3,57	3,52	3,44	3,65	3,70	3,57	3,69	3,75	3,83	3,18	Olumsuz
TCELL	16,00	15,97	15,78	15,57	16,18	16,37	15,95	15,80	15,58	15,47	14,69	Olumlu
TMSN	11,13	10,99	10,73	10,34	11,38	11,64	10,60	10,48	9,62	8,58	7,19	Olumlu
TUPRS	90,00	89,23	88,12	86,23	91,12	92,23	88,34	81,53	81,00	82,29	86,43	Olumlu
THYAO	11,71	11,74	11,57	11,43	11,88	12,05	11,63	10,50	10,56	10,93	11,17	Olumlu
TTKOM	7,95	7,79	7,63	7,31	8,11	8,27	7,74	7,23	7,17	7,30	7,26	Olumlu
TTRAK	139,20	139,37	137,03	134,87	141,53	143,87	136,58	124,53	112,76	103,31	79,59	Olumlu
TURSG	5,85	5,75	5,59	5,32	6,02	6,18	5,68	5,73	5,82	5,65	4,26	Olumsuz
ULKER	22,30	22,17	21,91	21,51	22,57	22,83	22,03	22,11	22,75	23,49	22,96	Olumsuz
VAKBN	4,83	4,83	4,65	4,48	5,00	5,18	4,72	4,26	4,16	4,35	4,70	Olumlu
VESTL	19,46	19,40	19,17	18,89	19,68	19,91	19,60	18,65	17,94	17,47	15,36	Olumsuz
YKBNK	3,11	3,05	2,91	2,72	3,24	3,38	2,89	2,47	2,26	2,23	2,26	Olumlu
YATAS	11,33	11,06	10,73	10,13	11,66	11,99	10,88	9,74	9,23	8,80	7,93	Olumlu
ZOREN	2,70	2,71	2,64	2,59	2,76	2,83	2,69	2,65	2,68	2,59	1,98	Olumlu

## GAYRİMENKUL YATIRIM ORTAKLIKLARI ÖZET TABLO

	Kapanış	Pivot	Destek-I	Destek-II	Direnç-I	Direnç-II	Hareketli Ortalamalar					HO'ya Göre
							5	22	50	100	200	Görünüm*
AKFGY	4,07	4,03	3,96	3,85	4,14	4,21	4,05	4,08	3,94	3,72	3,42	Olumsuz
AKSGY	3,63	3,61	3,55	3,48	3,68	3,74	3,69	4,02	3,55	3,30	2,99	Olumsuz
AKMGY	55,30	54,53	52,97	50,63	56,87	58,43	55,57	64,01	65,66	52,79	38,86	Olumsuz
ALGYO	16,99	16,90	16,70	16,40	17,20	17,40	16,92	17,52	17,18	16,44	14,90	Olumsuz
ATAGY	4,56	4,50	4,35	4,14	4,71	4,86	4,19	3,95	3,82	3,64	3,65	Olumlu
AGYO	2,42	2,41	2,36	2,31	2,46	2,51	2,40	2,45	2,44	2,38	2,01	Olumsuz
AVGYO	3,55	3,49	3,30	3,05	3,74	3,93	3,23	3,25	2,83	2,55	2,14	Olumsuz
DZGYO	3,38	3,37	3,33	3,28	3,42	3,46	3,42	3,44	3,36	3,20	2,48	Olumsuz
DGGYO	8,98	8,88	8,77	8,57	9,08	9,19	9,05	9,06	9,69	8,97	7,05	Olumsuz
EKGYO	1,92	1,94	1,88	1,85	1,97	2,03	1,92	1,83	1,81	1,93	1,68	Olumsuz
HLGYO	2,64	2,60	2,57	2,49	2,68	2,71	2,57	2,54	2,47	2,32	1,88	Olumlu
IDGYO	6,20	6,17	6,09	5,99	6,27	6,35	6,22	6,37	6,45	5,47	4,46	Olumsuz
ISGYO	1,97	1,98	1,94	1,92	2,00	2,04	1,98	1,99	1,90	1,91	1,77	Olumsuz
KLGYO	2,40	2,38	2,34	2,27	2,45	2,49	2,47	3,12	2,74	2,26	1,56	Olumsuz
KRGYO	6,57	6,55	6,45	6,33	6,67	6,77	6,71	6,54	5,92	5,20	3,85	Olumsuz
MRGBY	3,33	3,31	3,27	3,21	3,37	3,41	3,30	3,24	2,64	2,36	1,76	Olumlu
MSGYO	4,46	4,39	4,30	4,14	4,55	4,64	4,33	4,40	4,07	3,53	2,74	Olumsuz
NUGYO	6,80	6,73	6,46	6,12	7,07	7,34	6,60	6,55	7,10	6,77	5,17	Olumlu
OZKGY	4,19	4,17	4,11	4,02	4,26	4,32	4,21	4,27	4,20	4,18	3,55	Olumsuz
OZGYO	2,18	2,17	2,13	2,09	2,21	2,25	2,23	2,29	2,26	2,23	1,89	Olumsuz
PAGYO	6,80	6,67	6,43	6,07	7,03	7,27	6,48	6,25	6,08	5,76	5,40	Olumlu
PEKGY	2,55	2,56	2,51	2,46	2,61	2,66	2,63	2,69	2,69	2,82	1,99	Olumsuz
PEGYO	2,60	2,60	2,53	2,47	2,66	2,73	2,64	2,72	2,18	1,86	1,41	Olumsuz
RYGYO	4,78	4,75	4,70	4,62	4,83	4,88	4,74	4,77	4,86	4,93	5,63	Olumsuz
SRVGY	54,90	53,77	52,63	50,37	56,03	57,17	50,07	42,33	34,95	27,61	20,43	Olumlu
SNGYO	3,92	3,90	3,80	3,68	4,02	4,12	3,88	3,07	2,45	1,97	1,55	Olumlu
TRGYO	3,59	3,57	3,52	3,44	3,65	3,70	3,57	3,69	3,75	3,83	3,18	Olumsuz
TDGYO	12,85	12,64	12,29	11,74	13,19	13,54	12,61	10,81	8,49	6,98	4,89	Olumlu
TSGYO	3,46	3,48	3,37	3,28	3,57	3,68	3,57	3,58	3,13	2,72	2,11	Olumsuz
VKGYO	3,82	3,75	3,65	3,48	3,92	4,02	3,69	3,70	3,66	3,40	2,64	Olumsuz
YKGYO	4,75	4,74	4,59	4,44	4,89	5,04	4,53	4,27	4,40	4,14	3,46	Olumlu
YGGYO	12,74	12,65	12,49	12,23	12,91	13,07	12,85	13,01	12,82	12,41	12,12	Olumsuz
YGYO	1,13	1,12	1,07	1,00	1,19	1,24	1,07	1,08	1,02	0,96	0,78	Olumsuz

## TEKNİK ANALİZ İNDİKATÖR DEĞERLERİ NE İFADE EDİYOR?

**PİVOT DESTEK DİRENÇ NOKTALARI**

Pivot noktaları ve o seviyedeki direnç ve destek bölgesi, fiyatların yönünün değişebileceği bölgelerdir. Bu seviyeler işlem öneri hizmetinde destek ve direnç noktaları her zaman stop ve hedef belirlerken hesaba katılır. Hesaplama önceki günün en yüksek, en düşük ve kapanış fiyatı dikkate alınır.

**2. Direnç Seviyesi (R2) = Pivot + (R1 - S1)****1. Direnç Seviyesi (R1) = (2 x Pivot) – En Düşük****Pivot Noktası = (Yüksek + Kapanış + Düşük) / 3****1. Destek Seviyesi (S1) = (2 x Pivot) – En Yüksek****2. Destek Seviyesi (S2) = Pivot - (R1 - S1)**

**HAREKETLİ ORTALAMALAR:** Hareketli ortalama, hisse senedi fiyatlarının belirli bir zaman dilimindeki ortalamalarını gösteren bir indikatördür. Basit, ağırlıklı ve eksponansiyel (üslü) olarak hesaplanabilir. Basit ortalamalar belirlenen süre içindeki her değere eşit önem verirken, diğer iki yöntem günümüze en yakın değerlere daha fazla ağırlık verir. Bültenimizde basit hareketli ortalama yöntemi kullanılmış, 5, 22, 50, 100 ve 200 günlük hesaplanmıştır. Kısa dönemli hareketli ortalamanın uzun dönemliyi keserek yukarı çıkması "al", aşağı düşmesi ise "sat" sinyalini olarak yorumlanır.

**MOMENTUM:** Momentum, belirlenmiş olan bir süre içinde fiyatların %kaç değiştiğini gösteren bir göstergedir. Göstergede 100 referans noktasını gösterir. Göstergenin referans çizgisinin altına inmesi "sat", referans çizgisinin üzerine çıkması "al" sinyali olarak değerlendirilir. Momentumun aşırı satım bölgesinden dönüş eğiliminde olması kısa vadede düşüşün tamamlandığını, momentumun belirli bir tepe yapıp aşağı doğru dönmesi, fiyatlardaki artış hızının yavaşladığını ve fiyatların bir süre sonra gerilemeye başlayacağını gösterir.

**RSI:** "0" ile "100" sayıları arasında hareket eder. RSI'da genellikle 0 - 30 arası aşırı satım, 70 - 100 arası aşırı alım bölgeleridir. Bir hissenin kendi görelî iç gücünü ölçer. Fiyat grafiki tepe veya dip noktaları ile gösterge tepe veya dip noktaları arasındaki uyumsuzluk potansiyel al/sat sinyalleridir. RSI üzerindeki destek/direnç tespitleri çoğu zaman grafik üzerindeki daha olumlu sonuç verir.

**STOCHASTIC:** 0 - 100 arası hareket eden kısa vadeli bir göstergedir. 0 - 20 arası aşırı satım, 80 - 100 arası aşırı alım durumunu temsil eder. 5 günlük hesaplanan yüksek, düşük ve kapanış değerlerinin bileşimi (%K) ile bununla birlikte hareket eden 3 günlük eğrinin (%D) kesişme noktaları alım/satım yerleri olarak yorumlanabilir. Yavaşlatılmış %K çizgisi aşağıdan yukarıya doğru %D çizgisini keserse "AL", %K çizgisi %D çizgisini yukarıdan aşağıya doğru keserse "SAT" sinyali olarak değerlendirilir.

**CCI:** CCI eğrisi +100 ile -100 arasında bir değer alır. Göstergede +100 seviyesinin üzeri aşırı alım yapıldığını, -100 seviyesinin altı ise aşırı satım yapıldığını ifade eder.

**Uyarı Notu:** Burada yer alan yatırım bilgi, yorum ve tavsiyeleri yatırım danışmanlığı kapsamında değildir. Yatırım danışmanlığı hizmeti, yetkili kuruluşlar tarafından kişilerin risk ve getiri tercihleri dikkate alınarak kişiye özel sunulmaktadır. Burada yer alan yorum ve tavsiyeler ise genel niteliktedir. Bu tavsiyeler mali durumunuz ile risk ve getiri tercihlerinize uygun olmayabilir. Bu nedenle, sadece burada yer alan bilgilere dayanılarak yatırım kararı verilmesi beklentilerinize uygun sonuçlar doğurmayabilir.

Bu rapor tarafımızca doğruluğu ve güvenilirliği kabul edilmiş kaynaklar kullanılarak hazırlanmış olup yatırımcılara kendi oluşturacakları yatırım kararlarında yardımcı olmayı hedeflemekte ve herhangi bir yatırım aracını alma veya satma yönünde yatırımcıların kararlarını etkilemeyi amaçlamamaktadır. Yatırımcıların verecekleri yatırım kararları ile bu raporda bulunan görüş, bilgi ve veriler arasında bir bağlantı kurulamayacağı gibi, söz konusu kararların neticesinde oluşabilecek yanlışlık veya zararlardan kurum çalışanları ile Anadolubank A.Ş. ve Anadolu Yatırım Menkul Kıymetler A.Ş.'nin herhangi bir sorumluluğu bulunmamaktadır.

parite<sup>®</sup>

webborsa<sup>®</sup>

Ana sayfaya gitmek için tıklayınız