

BIST100

VIOP30

Spot USD/TRY

Para Giriş-Çıkış

**BIST30 Özet
Teknik Tablo**

**BIST30 Teknik
Göstergeler**

**BIST100 Endeksi
Teknik Tablo**

**GYO Hisseleri
Teknik Tablo**

19 Kasım 2020

parite[®]

webborsa[®]

[İlgili sayfaya gitmek için tıklayınız](#)

BIST 100 Endeksi

1278 üzeri kapanış pozitif...

Bugüne yatay başlangıç bekliyoruz. Önceki gün yaşanan satış baskısı dün yerini alımlara bıraktı. Önceki günü %2,57'lik kayıpla tamamlayan 100 Endeksi dünü %2,78'lik primle 1294,72 puandan tamamladı. TCMB faiz kararı öncesinde dün banka hisselerine yeniden gelen alımlar dikkat çekiciydi. TCMB'den beklentiler dahilinde 450-500 aralığında faiz artırımı gelmesi halinde piyasada alımlar devam edebilir. 1300 üzerine yerleşmede 1350 ardından 1400 ana hedef olarak takip edilebilir. Haftalıkta 1245 orta vadeli pozisyonlarda ise 1220 stop-loss seviyemiz olmaya devam ediyor.

Kapanış : 1294,72
Destekler : 1284-1270-1260
Dirençler : 1300-1310-1350

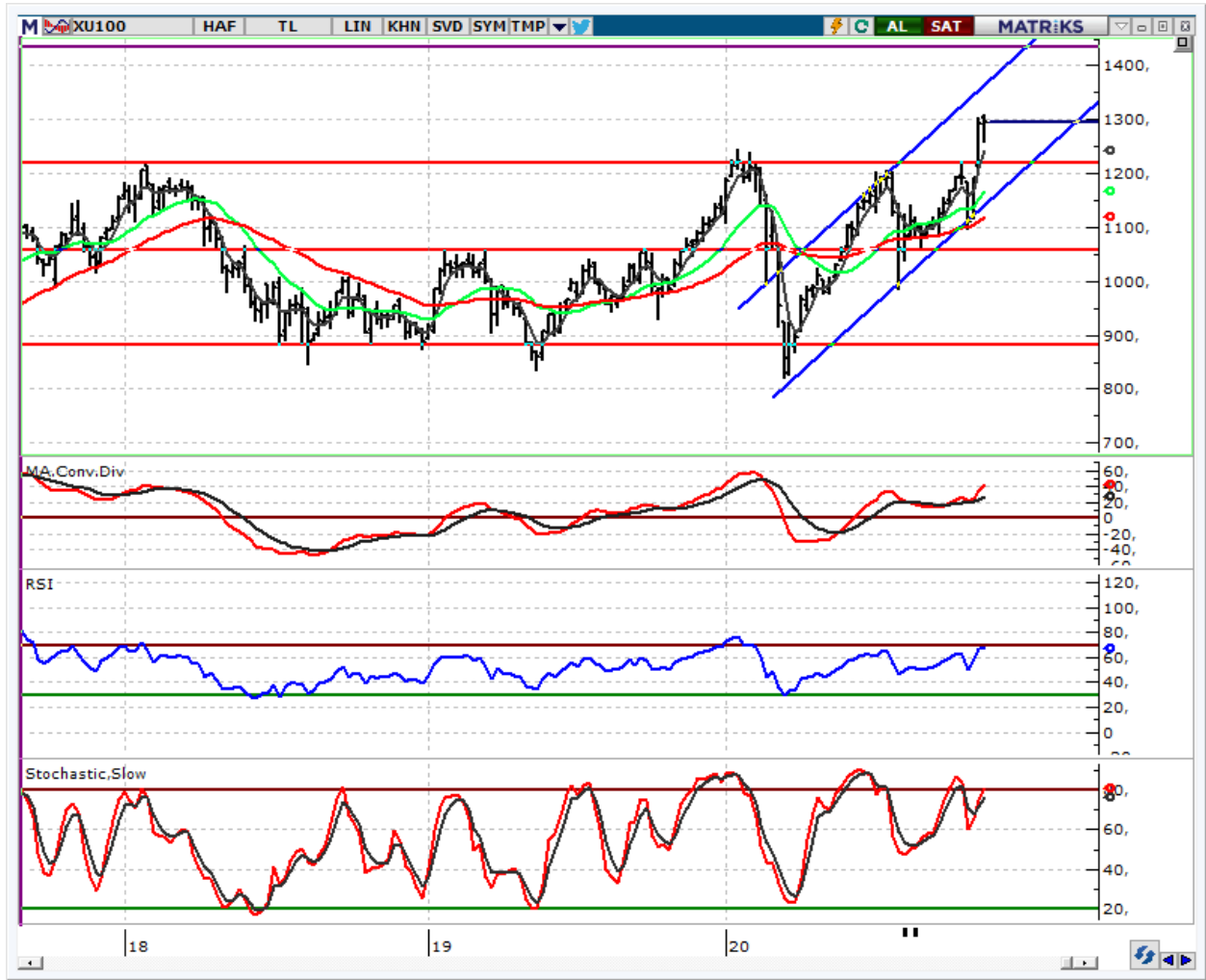

parite[®]

webborsa[®]

Ana sayfaya gitmek için tıklayınız

f /Anadolu Yatırım

Tel: +90 216 649 77 00 | bilgi@AnadoluYatirim.com.tr | www.anadoluyatirim.com.tr

VIOP30 Endeks Yakın Vade Kontratı**1440 üzeri pozitif...**

1440 üzeri kapanış pozitif. 1440 üzerinde 1480 ilk hedef olarak izlenebilecekken 1480 üzerinde 1490-1500 yeni hedef seviyeler olarak takip edilebilir. Uzun pozisyonlar gün içi stop-loss seviyesini 1440 olarak belirleyebilirler.

Uzlaşma : 1468,50
Destekler : 1454-1440-1420
Dirençler : 1470-1480-1500

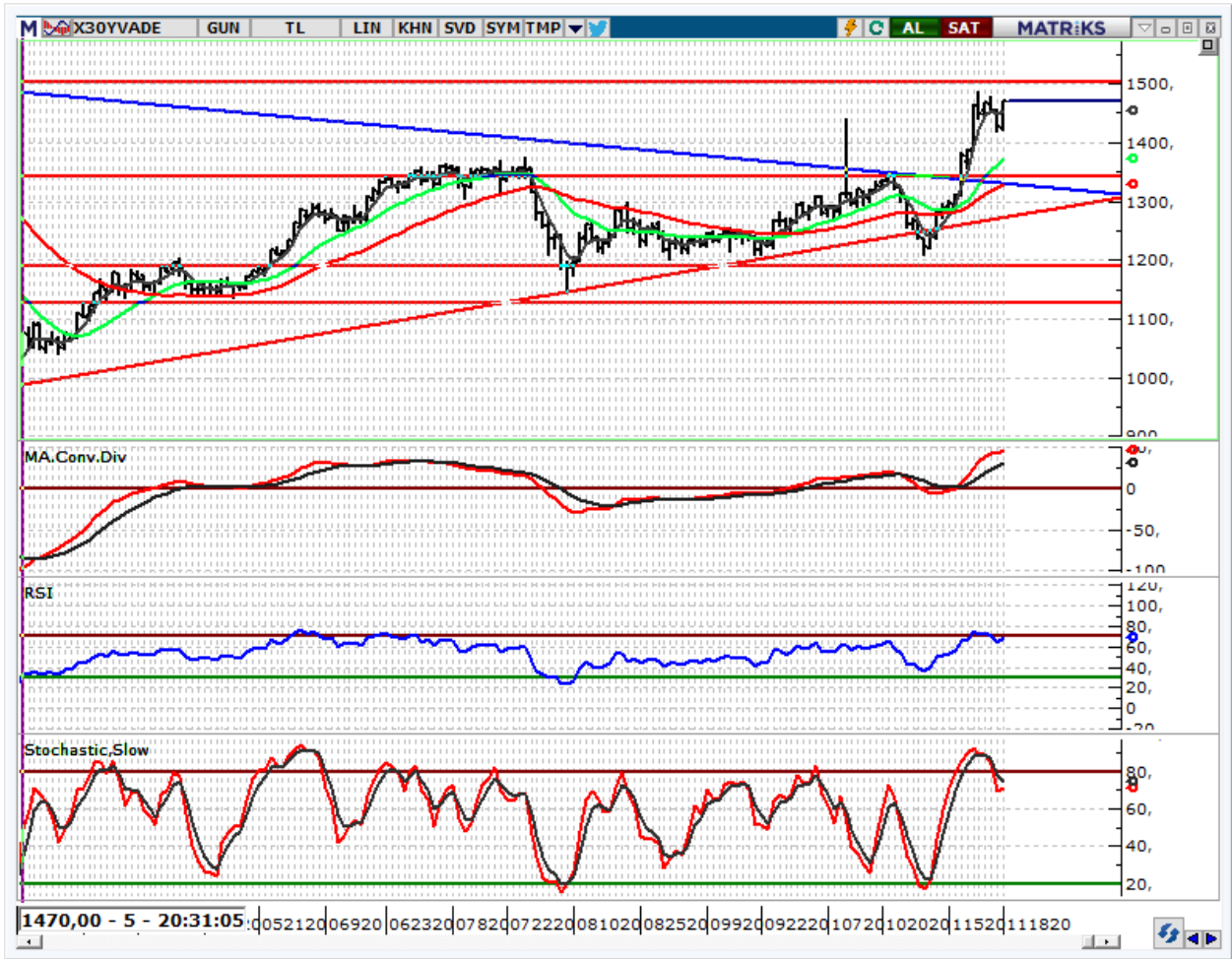

USD/TL Spot Teknik Yorum**7,80 altı TL açısından pozitif...**

Piyasa bugünkü PPK toplantısında 450-500 baz puanlık faiz artırımını bekleniyor. TCMB'nin 200-300 puanlık artırımla enflasyon beklentilerine paralel faiz artırımını mı yoksa 450-500 puanlık artırımla mevcut ağırlıklı ortalama faizi vererek sadeleştirmeye mi gideceği kısa vadeli hareket için belirleyici olacak. 450-500 aralığında faiz artırım ile piyasa beklentilerinin karşılanması durumunda kurda 7,40-7,20 aralığına doğru geri çekilme sağlanabilir.

Son Fiyat : 7,7158
Destekler : 7,67-7,65-7,60
Dirençler : 7,76-7,80-7,90

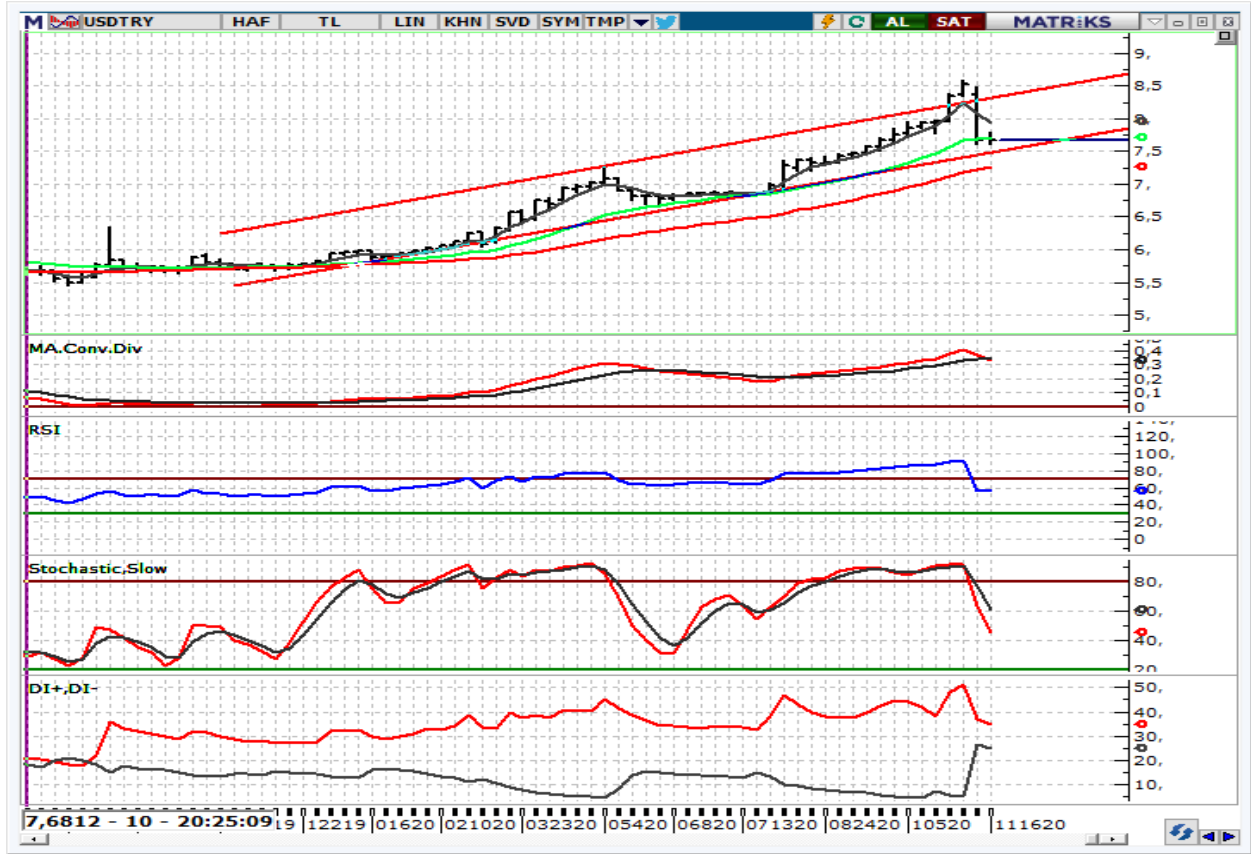
parite[®]webborsa[®][Ana sayfaya gitmek için tıklayınız](#)[f](#) [t](#) /Anadolu Yatırım

Tel: +90 216 649 77 00 | bilgi@AnadoluYatirim.com.tr | www.anadoluyatirim.com.tr

Aşağıdaki tablolar uyarı yazısı ile birlikte okunmalıdır.

Uyarı: Kapanışı 5 günlük HO'nın üzerinde ve 5 günlük HO'sı 22 günlük HO'nın üzerinde olan hisseler "olumlu", altında olan hisseler "olumsuz" olarak yorumlanmıştır. Görünümde sadece hareketli ortalamaların kırılmaları baz alınarak olumlu ya da olumsuz şeklinde otomatik bir değerlendirme yapılmaktadır, diğer teknik göstergelere bakılmamaktadır. Bu nedenle sizlerle paylaştığımız hisse bazlı teknik yorumlarımızda farklı görüşler verilebilir. Pivot Destek Direnç seviyeleri kapanış, günü en yüksek en düşük seviyelere göre matematiksel olarak hesaplanmıştır, Anadolu Yatırım'ın belirlemiş olduğu destek direnç noktaları değildir. Hesaplamanın formüllerini aşağıda bulabilirsiniz.

30 ENDEKSİ HİSSELERİ ÖZET TABLO

	Kapanış	Pivot	Destek-I	Destek-II	Direnç-I	Direnç-II	Hareketli Ortalamalar (HO)				HO'ya Göre	
							5	22	50	100	200	Görünüm*
XU100	1.295	1.285	1.274	1.254	1.305	1.315	1.282	1.206	1.166	1.148	1.095	Olumlu
XU030	1.447	1.432	1.418	1.388	1.462	1.477	1.430	1.332	1.295	1.287	1.260	Olumlu
AKBNK	6,27	6,19	6,09	5,90	6,38	6,48	6,22	5,42	5,19	5,28	5,81	Olumlu
ARCLK	28,36	28,36	28,12	27,88	28,60	28,84	27,96	27,56	25,62	23,44	20,06	Olumlu
ASELS	18,16	18,01	17,86	17,56	18,31	18,46	18,12	17,80	17,63	17,23	15,45	Olumlu
BIMAS	70,65	70,15	69,60	68,55	71,20	71,75	69,35	69,36	69,33	69,08	61,67	Olumsuz
DOHOL	2,59	2,58	2,56	2,53	2,61	2,63	2,58	2,50	2,41	2,27	2,02	Olumlu
EKGYO	1,99	1,96	1,93	1,86	2,03	2,06	1,91	1,83	1,81	1,93	1,67	Olumlu
EREGL	11,96	11,60	11,21	10,47	12,34	12,73	11,22	10,42	9,84	9,17	8,61	Olumlu
GARAN	8,85	8,64	8,41	7,96	9,09	9,32	8,74	7,53	7,19	7,30	8,10	Olumlu
GUBRF	37,80	37,91	37,55	37,31	38,15	38,51	37,87	36,09	33,29	30,85	24,26	Olumsuz
HALKB	5,35	5,32	5,25	5,14	5,43	5,50	5,36	5,08	5,08	5,31	5,50	Olumsuz
ISCTR	6,84	6,76	6,64	6,43	6,97	7,09	6,80	5,85	5,48	5,30	5,37	Olumlu
KCHOL	18,20	18,01	17,81	17,43	18,39	18,59	18,38	16,01	15,26	15,78	16,02	Olumsuz
KOZAA	12,48	12,49	12,40	12,33	12,56	12,65	12,43	12,75	12,92	13,20	12,20	Olumsuz
KOZAL	74,85	75,10	74,50	74,15	75,45	76,05	75,01	77,36	78,10	80,35	76,09	Olumsuz
KRDMD	4,59	4,47	4,35	4,11	4,71	4,83	4,33	3,66	3,48	3,25	2,85	Olumlu
MGROS	39,76	40,12	39,04	38,32	40,84	41,92	39,31	40,04	40,43	40,41	34,09	Olumsuz
OYAKC	7,94	7,93	7,87	7,80	8,00	8,06	7,99	7,91	7,97	8,05	6,64	Olumsuz
PETKM	4,70	4,65	4,57	4,43	4,79	4,87	4,66	4,37	4,36	4,21	3,92	Olumlu
PGSUS	54,80	54,45	53,25	51,70	56,00	57,20	55,52	47,71	47,07	48,10	50,29	Olumsuz
SAHOL	10,50	10,36	10,21	9,91	10,66	10,81	10,46	9,14	8,55	8,55	8,49	Olumlu
SISE	6,68	6,66	6,60	6,53	6,73	6,79	6,72	6,64	6,69	6,37	5,54	Olumsuz
TAVHL	17,78	17,66	17,27	16,77	18,16	18,55	17,49	15,60	15,48	16,27	17,78	Olumlu
TCELL	15,88	15,79	15,71	15,53	15,97	16,05	15,91	15,85	15,55	15,48	14,68	Olumsuz
THYAO	11,70	11,66	11,51	11,33	11,84	11,99	11,62	10,45	10,55	10,94	11,18	Olumlu
TKFEN	14,53	14,50	14,40	14,26	14,64	14,74	14,58	14,37	14,74	15,11	14,66	Olumsuz
TSKB	2,15	2,15	2,09	2,04	2,20	2,26	2,21	2,08	1,54	1,36	1,23	Olumsuz
TTKOM	7,50	7,53	7,40	7,29	7,64	7,77	7,74	7,22	7,15	7,29	7,26	Olumsuz
TUPRS	88,35	87,52	86,43	84,52	89,43	90,52	88,20	81,12	80,90	82,28	86,55	Olumlu
VAKBN	4,76	4,69	4,61	4,45	4,85	4,93	4,69	4,23	4,14	4,36	4,71	Olumlu
YKBNK	2,93	2,84	2,76	2,58	3,02	3,10	2,83	2,43	2,24	2,23	2,26	Olumlu

30 ENDEKSİ HİSSELERİ ÖZET TEKNİK TABLO

Kapanış	Teknik Göstergeler					Ürettiği Sinyaller			
	CCI	MOM	RSI	STO	CCI	MOM	RSI	STO	
XU100	1.295	76,60	114,21	68,44	69,00		AL	AL	AL
XU030	1.447	78,82	116,15	69,06	70,93		AL	AL	AL
AKBNK	6,27	76,39	130,08	70,04	72,48		AL	Aşırı Alımda	AL
ARCLK	28,36	83,75	107,83	61,09	59,81		AL	AL	AL
ASELS	18,16	28,72	103,01	54,13	26,37		AL	AL	AL
BIMAS	70,65	106,81	105,13	56,85	30,75	Aşırı Alımda	AL	AL	AL
DOHOL	2,59	39,49	106,15	58,60	46,24		AL	AL	AL
EKGYO	1,99	115,17	114,37	68,22	56,07	Aşırı Alımda	AL	AL	AL
EREGL	11,96	93,53	120,81	71,29	29,89		AL	Aşırı Alımda	AL
FROTO	115,80	34,41	103,39	60,61	60,92		AL	AL	AL
GARAN	8,85	76,72	133,89	70,27	80,90		AL	Aşırı Alımda	Aşırı Alımda
HALKB	5,35	57,11	113,35	58,38	44,63		AL	AL	AL
ISCTR	6,84	75,69	132,56	70,93	70,69		AL	Aşırı Alımda	AL
KCHOL	18,20	65,49	126,65	68,47	72,68		AL	AL	AL
KOZAA	12,48	-6,97	102,97	45,41	35,06		AL	AL	AL
KOZAL	74,85	-56,82	101,08	42,15	21,48		AL	AL	AL
KRDMD	4,59	113,05	134,60	73,58	86,13	Aşırı Alımda	AL	Aşırı Alımda	Aşırı Alımda
PETKM	4,70	76,67	114,63	60,04	64,95		AL	AL	AL
PGSUS	54,80	60,57	126,15	61,73	59,17		AL	AL	AL
SAHOL	10,50	79,66	124,26	71,67	71,89		AL	Aşırı Alımda	AL
SISE	6,68	16,00	105,03	50,59	30,15		AL	AL	AL
SODA	8,30	107,07	115,28	69,64	79,23	Aşırı Alımda	AL	AL	AL
TAVHL	17,78	80,66	123,47	69,47	71,73		AL	AL	AL
TCELL	15,88	28,17	105,44	51,25	58,87		AL	AL	AL
THYAO	11,70	68,10	124,34	65,21	61,12		AL	AL	AL
TKFEN	14,53	51,01	107,55	50,66	48,31		AL	AL	AL
TOASO	27,12	-38,72	101,04	52,62	38,82		AL	AL	AL
TSKB	2,15	-66,62	84,31	60,68	41,85		Sat	AL	AL
TTKOM	7,50	53,36	113,64	55,28	66,27		AL	AL	AL
TUPRS	88,35	68,13	117,25	64,26	65,03		AL	AL	AL
VAKBN	4,76	77,67	124,28	65,27	62,63		AL	AL	AL
YKBNK	2,93	85,50	133,79	70,60	69,61		AL	Aşırı Alımda	AL

100 ENDEKSİ HİSSELERİ ÖZET TEKNİK TABLO

	Kapanış	Pivot	Destek-I	Destek-II	Direnç-I	Direnç-II	Hareketli Ortalamalar (HO)				HO'ya Göre	
							5	22	50	100	200	Görünüm*
AKBNK	6,27	6,19	6,09	5,90	6,38	6,48	6,22	5,42	5,19	5,28	5,81	Olumlu
AKCNS	13,40	13,34	13,21	13,01	13,54	13,67	13,29	13,33	13,36	13,00	10,88	Olumsuz
AKSGY	3,60	3,63	3,54	3,48	3,69	3,78	3,72	4,03	3,54	3,29	2,99	Olumsuz
AKSA	10,02	10,03	9,83	9,64	10,22	10,42	9,94	8,81	7,98	7,57	7,04	Olumlu
AKSEN	7,20	7,24	7,13	7,06	7,31	7,42	7,28	6,84	6,45	5,91	4,95	Olumsuz
AKGRT	7,97	7,88	7,66	7,36	8,18	8,40	7,63	7,57	7,58	7,45	6,58	Olumlu
ALGYO	16,75	16,82	16,62	16,49	16,95	17,15	16,95	17,60	17,14	16,41	14,88	Olumsuz
ALARK	6,51	6,50	6,45	6,38	6,57	6,62	6,54	6,29	5,96	5,58	5,25	Olumsuz
ALBRK	1,76	1,74	1,72	1,68	1,78	1,80	1,74	1,71	1,60	1,61	1,48	Olumlu
ALCTL	28,28	28,54	27,78	27,28	29,04	29,80	28,89	31,26	29,26	25,38	21,92	Olumsuz
ALKIM	14,07	14,12	13,97	13,88	14,21	14,36	14,09	14,45	14,16	13,54	11,68	Olumsuz
AEFES	21,72	21,66	21,44	21,16	21,94	22,16	21,98	21,68	21,45	20,69	19,57	Olumsuz
AGHOL	21,06	21,17	20,53	20,01	21,69	22,33	21,73	20,06	19,34	19,01	17,75	Olumsuz
ARCLK	28,36	28,36	28,12	27,88	28,60	28,84	27,96	27,56	25,62	23,44	20,06	Olumlu
ARDYZ	35,68	35,84	35,08	34,48	36,44	37,20	35,25	35,72	34,03	31,73	0,00	Olumsuz
ASELS	18,16	18,01	17,86	17,56	18,31	18,46	18,12	17,80	17,63	17,23	15,45	Olumlu
AYGAZ	12,25	12,15	11,99	11,72	12,42	12,58	12,10	11,79	11,68	11,86	11,21	Olumlu
BAGFS	17,32	17,23	17,09	16,86	17,46	17,60	17,14	17,56	17,23	16,76	16,21	Olumsuz
BIMAS	70,65	70,15	69,60	68,55	71,20	71,75	69,35	69,36	69,33	69,08	61,67	Olumsuz
BIZIM	15,90	16,16	15,25	14,60	16,81	17,72	15,52	15,45	15,68	16,39	14,09	Olumlu
BRSAN	15,10	14,99	14,56	14,01	15,54	15,97	14,83	14,84	14,72	13,61	11,71	Olumsuz
BRISA	17,83	17,93	17,45	17,08	18,30	18,78	18,19	16,24	14,11	12,96	11,00	Olumsuz
BUCIM	8,11	8,24	7,96	7,81	8,39	8,67	8,05	7,20	6,73	6,06	4,91	Olumlu
CCOLA	59,55	58,62	57,68	55,82	60,48	61,42	58,26	52,24	49,01	46,78	43,10	Olumlu
CLEBI	82,90	82,28	80,32	77,73	84,87	86,83	81,17	76,33	74,96	73,65	76,34	Olumlu
CEMTS	14,39	14,35	14,19	14,00	14,54	14,70	14,42	14,33	13,91	12,01	9,48	Olumsuz
CIMSA	15,12	15,19	14,94	14,76	15,37	15,62	15,00	13,91	13,36	12,24	10,19	Olumlu
DEVA	23,84	24,13	23,49	23,15	24,47	25,11	23,82	23,20	20,98	20,55	16,97	Olumlu
DOCO	371,30	370,03	364,27	357,23	377,07	382,83	364,96	330,31	325,49	332,56	367,38	Olumlu
DOHOL	2,59	2,58	2,56	2,53	2,61	2,63	2,58	2,50	2,41	2,27	2,02	Olumlu
DOAS	31,60	30,65	29,69	27,79	32,55	33,51	30,03	21,96	18,36	17,10	13,51	Olumlu
ECILC	6,84	6,91	6,76	6,67	7,00	7,15	6,87	6,99	6,85	6,50	5,60	Olumsuz
EGEEN	1.295,60	1.300,13	1.274,47	1.253,33	1.321,27	1.346,93	1.290,38	1.125,70	912,39	804,07	687,29	Olumlu
EKGYO	1,99	1,96	1,93	1,86	2,03	2,06	1,91	1,83	1,81	1,93	1,67	Olumlu
ENJSA	9,80	9,78	9,70	9,61	9,87	9,95	9,84	9,56	9,18	8,85	8,08	Olumsuz
EREGL	11,96	11,60	11,21	10,47	12,34	12,73	11,22	10,42	9,84	9,17	8,61	Olumlu

100 ENDEKSİ HİSSELERİ ÖZET TEKNİK TABLO

	Kapanış	Pivot	Destek-I	Destek-II	Direnç-I	Direnç-II	Hareketli Ortalamalar (HO)					HO'ya Göre Görünüm*
							5	22	50	100	200	
FROTO	115,80	116,70	113,60	111,40	118,90	122,00	116,14	108,25	96,88	88,90	75,87	Olumsuz
GARAN	8,85	8,64	8,41	7,96	9,09	9,32	8,74	7,53	7,19	7,30	8,10	Olumlu
GOODY	7,12	7,17	7,00	6,88	7,29	7,46	7,39	6,73	5,96	5,56	5,00	Olumsuz
GOZDE	6,26	6,28	6,19	6,12	6,35	6,44	6,36	6,37	6,02	5,63	4,76	Olumsuz
GSDHO	2,26	2,24	2,22	2,17	2,29	2,31	2,25	2,26	2,21	2,24	1,88	Olumsuz
GUBRF	37,80	37,91	37,55	37,31	38,15	38,51	37,87	36,09	33,29	30,85	24,26	Olumsuz
HLGYO	2,54	2,54	2,51	2,49	2,56	2,59	2,54	2,54	2,46	2,31	1,87	Olumsuz
HEKTS	12,77	12,75	12,66	12,56	12,85	12,94	12,73	12,80	12,76	13,07	12,36	Olumsuz
INDES	16,45	16,60	16,11	15,76	16,95	17,44	16,39	17,17	16,62	14,40	12,09	Olumsuz
IPEKE	11,53	11,54	11,44	11,35	11,63	11,73	11,64	11,63	11,91	12,39	11,65	Olumsuz
ISDMR	8,66	8,40	8,14	7,62	8,92	9,18	8,08	7,85	7,56	7,27	7,02	Olumlu
ISCTR	6,84	6,76	6,64	6,43	6,97	7,09	6,80	5,85	5,48	5,30	5,37	Olumlu
ISFIN	3,75	3,74	3,71	3,66	3,79	3,82	3,78	3,79	3,83	3,88	3,69	Olumsuz
ISGYO	1,99	1,98	1,95	1,92	2,01	2,04	1,98	1,99	1,90	1,90	1,77	Olumsuz
ISMEN	12,40	12,36	12,12	11,85	12,63	12,87	12,60	11,27	9,87	8,58	6,70	Olumsuz
KRDMD	4,59	4,47	4,35	4,11	4,71	4,83	4,33	3,66	3,48	3,25	2,85	Olumlu
KAREL	17,13	17,26	16,94	16,75	17,45	17,77	17,07	17,63	17,79	17,22	16,08	Olumsuz
KARTN	2.485,90	2.471,83	2.385,07	2.284,23	2.572,67	2.659,43	2.276,08	1.802,55	1.188,66	887,29	646,41	Olumlu
KERVT	7,22	7,38	6,94	6,65	7,67	8,11	6,92	6,72	6,24	5,66	4,67	Olumlu
KCHOL	18,20	18,01	17,81	17,43	18,39	18,59	18,38	16,01	15,26	15,78	16,02	Olumsuz
KORDS	12,43	12,40	12,28	12,14	12,54	12,66	12,41	12,06	11,83	11,78	11,65	Olumlu
KOZAL	74,85	75,10	74,50	74,15	75,45	76,05	75,01	77,36	78,10	80,35	76,09	Olumsuz
KOZAA	12,48	12,49	12,40	12,33	12,56	12,65	12,43	12,75	12,92	13,20	12,20	Olumsuz
LOGO	98,95	99,78	97,17	95,38	101,57	104,18	98,64	98,57	96,65	91,89	80,78	Olumlu
MAVI	45,36	45,49	44,27	43,17	46,59	47,81	45,98	42,20	40,35	41,27	43,38	Olumsuz
MGROS	39,76	40,12	39,04	38,32	40,84	41,92	39,31	40,04	40,43	40,41	34,09	Olumsuz
MPARK	19,09	19,40	18,75	18,40	19,75	20,40	18,61	17,92	17,59	17,68	16,69	Olumlu
NTHOL	3,16	3,15	3,10	3,05	3,20	3,25	3,20	3,20	2,83	2,61	2,31	Olumsuz
NETAS	19,90	19,87	19,21	18,53	20,55	21,21	19,87	21,03	19,70	17,69	15,34	Olumsuz
ODAS	3,34	3,37	3,29	3,23	3,43	3,51	3,46	3,38	3,11	2,83	2,32	Olumsuz
OTKAR	198,80	198,33	193,17	187,53	203,97	209,13	197,02	183,77	160,71	156,33	143,36	Olumlu
OYAKC	7,94	7,93	7,87	7,80	8,00	8,06	7,99	7,91	7,97	8,05	6,64	Olumsuz
OZKGY	4,13	4,13	4,09	4,04	4,18	4,22	4,21	4,29	4,19	4,18	3,54	Olumsuz

100 ENDEKSİ HİSSELERİ ÖZET TEKNİK TABLO

	Kapanış	Pivot	Destek-I	Destek-II	Direnç-I	Direnç-II	Hareketli Ortalamalar (HO)					HO'ya Göre
							5	22	50	100	200	Görünüm*
PGSUS	54,80	54,45	53,25	51,70	56,00	57,20	55,52	47,71	47,07	48,10	50,29	Olumsuz
PETUN	23,68	24,07	23,25	22,81	24,51	25,33	23,58	24,10	24,01	21,50	18,00	Olumsuz
PNSUT	20,68	21,05	20,01	19,33	21,73	22,77	20,21	20,41	20,31	19,34	16,94	Olumsuz
SAHOL	10,50	10,36	10,21	9,91	10,66	10,81	10,46	9,14	8,55	8,55	8,49	Olumlu
SASA	17,13	17,07	16,93	16,73	17,27	17,41	17,05	16,47	16,59	14,96	11,95	Olumlu
SELEC	9,36	9,45	9,22	9,09	9,58	9,81	9,28	9,48	9,11	8,76	8,16	Olumsuz
SKBNK	1,52	1,50	1,49	1,45	1,54	1,55	1,50	1,53	1,41	1,33	1,13	Olumsuz
SISE	6,68	6,66	6,60	6,53	6,73	6,79	6,72	6,64	6,69	6,37	5,54	Olumsuz
SOKM	12,11	12,30	11,84	11,56	12,58	13,04	11,81	11,99	12,18	12,59	11,41	Olumsuz
HALKB	5,35	5,32	5,25	5,14	5,43	5,50	5,36	5,08	5,08	5,31	5,50	Olumsuz
TSKB	2,15	2,15	2,09	2,04	2,20	2,26	2,21	2,08	1,54	1,36	1,23	Olumsuz
TATGD	11,29	11,44	11,08	10,87	11,65	12,01	11,19	11,07	11,14	10,68	9,00	Olumlu
TAVHL	17,78	17,66	17,27	16,77	18,16	18,55	17,49	15,60	15,48	16,27	17,78	Olumlu
TKFEN	14,53	14,50	14,40	14,26	14,64	14,74	14,58	14,37	14,74	15,11	14,66	Olumsuz
TOASO	27,12	27,01	26,73	26,33	27,41	27,69	26,93	27,27	25,75	24,93	22,95	Olumsuz
TRGYO	3,57	3,55	3,51	3,45	3,61	3,65	3,57	3,71	3,75	3,83	3,18	Olumsuz
TCELL	15,88	15,79	15,71	15,53	15,97	16,05	15,91	15,85	15,55	15,48	14,68	Olumsuz
TMSN	10,80	10,69	10,51	10,21	10,99	11,17	10,41	10,49	9,54	8,54	7,17	Olumsuz
TUPRS	88,35	87,52	86,43	84,52	89,43	90,52	88,20	81,12	80,90	82,28	86,55	Olumlu
THYAO	11,70	11,66	11,51	11,33	11,84	11,99	11,62	10,45	10,55	10,94	11,18	Olumlu
TTKOM	7,50	7,53	7,40	7,29	7,64	7,77	7,74	7,22	7,15	7,29	7,26	Olumsuz
TTRAK	139,50	138,57	136,93	134,37	141,13	142,77	133,74	123,56	111,98	102,70	79,18	Olumlu
TURSG	5,63	5,59	5,53	5,43	5,69	5,75	5,63	5,74	5,82	5,63	4,24	Olumsuz
ULKER	22,00	21,97	21,77	21,53	22,21	22,41	21,92	22,23	22,76	23,50	22,96	Olumsuz
VAKBN	4,76	4,69	4,61	4,45	4,85	4,93	4,69	4,23	4,14	4,36	4,71	Olumlu
VESTL	19,46	19,50	19,21	18,95	19,76	20,05	19,75	18,61	17,90	17,44	15,33	Olumsuz
YKBNK	2,93	2,84	2,76	2,58	3,02	3,10	2,83	2,43	2,24	2,23	2,26	Olumlu
YATAS	10,52	10,59	10,32	10,13	10,78	11,05	10,68	9,68	9,16	8,77	7,91	Olumsuz
ZOREN	2,70	2,69	2,66	2,63	2,72	2,75	2,68	2,66	2,68	2,58	1,98	Olumlu

GAYRİMENKUL YATIRIM ORTAKLIKLARI ÖZET TABLO

	Kapanış	Pivot	Destek-I	Destek-II	Direnç-I	Direnç-II	Hareketli Ortalamalar					HO'ya Göre
							5	22	50	100	200	Görünüm*
AKFGY	4,03	4,03	3,95	3,87	4,11	4,19	4,03	4,09	3,92	3,71	3,42	Olumsuz
AKSGY	3,60	3,63	3,54	3,48	3,69	3,78	3,72	4,03	3,54	3,29	2,99	Olumsuz
AKMGY	52,20	52,57	51,13	50,07	53,63	55,07	56,49	65,04	65,40	52,54	38,70	Olumsuz
ALGYO	16,75	16,82	16,62	16,49	16,95	17,15	16,95	17,60	17,14	16,41	14,88	Olumsuz
ATAGY	4,29	4,24	4,14	3,99	4,39	4,49	4,00	3,93	3,80	3,63	3,64	Olumlu
AGYO	2,42	2,41	2,30	2,18	2,53	2,64	2,39	2,47	2,44	2,37	2,01	Olumsuz
AVGYO	3,35	3,25	3,15	2,95	3,45	3,55	3,14	3,25	2,80	2,53	2,13	Olumsuz
DZGYO	3,39	3,38	3,33	3,26	3,45	3,50	3,42	3,45	3,35	3,19	2,47	Olumsuz
DGGYO	8,90	8,86	8,64	8,37	9,13	9,35	9,00	9,13	9,73	8,94	7,03	Olumsuz
EKGYO	1,99	1,96	1,93	1,86	2,03	2,06	1,91	1,83	1,81	1,93	1,67	Olumlu
HLYGO	2,54	2,54	2,51	2,49	2,56	2,59	2,54	2,54	2,46	2,31	1,87	Olumsuz
IDGYO	6,21	6,21	6,11	6,02	6,30	6,40	6,19	6,40	6,42	5,45	4,45	Olumsuz
ISGYO	1,99	1,98	1,95	1,92	2,01	2,04	1,98	1,99	1,90	1,90	1,77	Olumsuz
KLGYO	2,43	2,41	2,32	2,22	2,51	2,60	2,45	3,20	2,73	2,25	1,55	Olumsuz
KRGYO	6,64	6,70	6,54	6,43	6,81	6,97	6,75	6,61	5,89	5,17	3,83	Olumsuz
MRYGO	3,32	3,27	3,20	3,08	3,39	3,46	3,29	3,22	2,61	2,34	1,75	Olumlu
MSGYO	4,28	4,32	4,20	4,11	4,41	4,53	4,30	4,42	4,05	3,51	2,73	Olumsuz
NUGYO	6,51	6,45	6,38	6,25	6,58	6,65	6,55	6,56	7,13	6,74	5,16	Olumsuz
OZKGY	4,13	4,13	4,09	4,04	4,18	4,22	4,21	4,29	4,19	4,18	3,54	Olumsuz
OZGYO	2,19	2,20	2,15	2,11	2,24	2,29	2,23	2,31	2,26	2,23	1,89	Olumsuz
PAGYO	6,41	6,38	6,32	6,23	6,47	6,53	6,38	6,23	6,05	5,74	5,39	Olumlu
PEKGY	2,62	2,63	2,54	2,47	2,70	2,79	2,65	2,70	2,70	2,81	1,98	Olumsuz
PEGYO	2,61	2,59	2,55	2,48	2,66	2,70	2,63	2,73	2,16	1,85	1,40	Olumsuz
RYGYO	4,77	4,78	4,60	4,42	4,96	5,14	4,71	4,79	4,87	4,93	5,64	Olumsuz
SRVGY	49,94	49,27	48,57	47,19	50,65	51,35	47,64	41,76	34,34	27,23	20,22	Olumlu
SNGYO	3,92	3,92	3,80	3,69	4,03	4,15	3,77	3,02	2,40	1,95	1,54	Olumlu
TRGYO	3,57	3,55	3,51	3,45	3,61	3,65	3,57	3,71	3,75	3,83	3,18	Olumsuz
TDGYO	12,57	12,58	12,43	12,28	12,73	12,88	12,44	10,60	8,37	6,89	4,84	Olumlu
TSGYO	3,52	3,42	3,28	3,03	3,67	3,81	3,60	3,60	3,10	2,71	2,10	Olumsuz
VKGYO	3,67	3,65	3,61	3,54	3,72	3,76	3,65	3,71	3,65	3,38	2,63	Olumsuz
YKGYO	4,72	4,62	4,45	4,17	4,90	5,07	4,40	4,26	4,38	4,14	3,45	Olumlu
YGGYO	12,82	12,81	12,74	12,66	12,89	12,96	12,90	13,03	12,81	12,41	12,11	Olumsuz
YGYO	1,12	1,09	1,05	0,99	1,15	1,19	1,05	1,08	1,01	0,95	0,78	Olumsuz

TEKNİK ANALİZ İNDİKATÖR DEĞERLERİ NE İFADE EDİYOR?

PİVOT DESTEK DİRENÇ NOKTALARI

Pivot noktaları ve o seviyedeki direnç ve destek bölgesi, fiyatların yönünün değişebileceği bölgelerdir. Bu seviyeler işlem öneri hizmetinde destek ve direnç noktaları her zaman stop ve hedef belirlerken hesaba katılır. Hesaplama önceki günün en yüksek, en düşük ve kapanış fiyatı dikkate alınır.

2. Direnç Seviyesi (R2) = Pivot + (R1 - S1)**1. Direnç Seviyesi (R1) = (2 x Pivot) – En Düşük****Pivot Noktası = (Yüksek + Kapanış + Düşük) / 3****1. Destek Seviyesi (S1) = (2 x Pivot) – En Yüksek****2. Destek Seviyesi (S2) = Pivot - (R1 - S1)**

HAREKETLİ ORTALAMALAR: Hareketli ortalama, hisse senedi fiyatlarının belirli bir zaman dilimindeki ortalamalarını gösteren bir indikatördür. Basit, ağırlıklı ve eksponansiyel (üslü) olarak hesaplanabilir. Basit ortalamalar belirlenen süre içindeki her değere eşit önem verirken, diğer iki yöntem günümüze en yakın değerlere daha fazla ağırlık verir. Bültenimizde basit hareketli ortalama yöntemi kullanılmış, 5, 22, 50, 100 ve 200 günlük hesaplanmıştır. Kısa dönemli hareketli ortalamanın uzun dönemliyi keserek yukarı çıkması "al", aşağı düşmesi ise "sat" sinyalini olarak yorumlanır.

MOMENTUM: Momentum, belirlenmiş olan bir süre içinde fiyatların %kaç değiştiğini gösteren bir göstergedir. Göstergede 100 referans noktasını gösterir. Göstergenin referans çizgisinin altına inmesi "sat", referans çizgisinin üzerine çıkması "al" sinyali olarak değerlendirilir. Momentumun aşırı satım bölgesinden dönüş eğiliminde olması kısa vadede düşüşün tamamlandığını, momentumun belirli bir tepe yapıp aşağı doğru dönmesi, fiyatlardaki artış hızının yavaşladığını ve fiyatların bir süre sonra gerilemeye başlayacağını gösterir.

RSI: "0" ile "100" sayıları arasında hareket eder. RSI'da genellikle 0 - 30 arası aşırı satım, 70 - 100 arası aşırı alım bölgeleridir. Bir hissenin kendi göreceli iç gücünü ölçer. Fiyat grafiki tepe veya dip noktaları ile gösterge tepe veya dip noktaları arasındaki uyumsuzluk potansiyel al/sat sinyalleridir. RSI üzerindeki destek/direnç tespitleri çoğu zaman grafik üzerindeki daha olumlu sonuç verir.

STOCHASTIC: 0 - 100 arası hareket eden kısa vadeli bir göstergedir. 0 - 20 arası aşırı satım, 80 - 100 arası aşırı alım durumunu temsil eder. 5 günlük hesaplanan yüksek, düşük ve kapanış değerlerinin bileşimi (%K) ile bununla birlikte hareket eden 3 günlük eğrinin (%D) kesişme noktaları alım/satım yerleri olarak yorumlanabilir. Yavaşlatılmış %K çizgisi aşağıdan yukarıya doğru %D çizgisini keserse "AL", %K çizgisi %D çizgisini yukarıdan aşağıya doğru keserse "SAT" sinyali olarak değerlendirilir.

CCI: CCI eğrisi +100 ile -100 arasında bir değer alır. Göstergede +100 seviyesinin üzeri aşırı alım yapıldığını, -100 seviyesinin altı ise aşırı satım yapıldığını ifade eder.

Uyarı Notu: Burada yer alan yatırım bilgi, yorum ve tavsiyeleri yatırım danışmanlığı kapsamında değildir. Yatırım danışmanlığı hizmeti, yetkili kuruluşlar tarafından kişilerin risk ve getiri tercihleri dikkate alınarak kişiye özel sunulmaktadır. Burada yer alan yorum ve tavsiyeler ise genel niteliktedir. Bu tavsiyeler mali durumunuz ile risk ve getiri tercihlerinize uygun olmayabilir. Bu nedenle, sadece burada yer alan bilgilere dayanılarak yatırım kararı verilmesi beklentilerinize uygun sonuçlar doğurmayabilir.

Bu rapor tarafımızca doğruluğu ve güvenilirliği kabul edilmiş kaynaklar kullanılarak hazırlanmış olup yatırımcılara kendi oluşturacakları yatırım kararlarında yardımcı olmayı hedeflemekte ve herhangi bir yatırım aracını alma veya satma yönünde yatırımcıların kararlarını etkilemeyi amaçlamamaktadır. Yatırımcıların verecekleri yatırım kararları ile bu raporda bulunan görüş, bilgi ve veriler arasında bir bağlantı kurulamayacağı gibi, söz konusu kararların neticesinde oluşabilecek yanlışlık veya zararlardan kurum çalışanları ile Anadolubank A.Ş. ve Anadolu Yatırım Menkul Kıymetler A.Ş.'nin herhangi bir sorumluluğu bulunmamaktadır.

parite[®]

webborsa[®]

Ana sayfaya gitmek için tıklayınız