

BIST100

VIOP30

Spot USD/TRY

Hisse Önerileri

Para Giriş-Çıkış

**BIST30 Özet
Teknik Tablo**

**BIST30 Teknik
Göstergeler**

**BIST100 Endeksi
Teknik Tablo**

**GYO Hisseleri
Teknik Tablo**

12 Nisan 2019

parite[®]

webborsa[®]

[İlgili sayfaya gitmek için tıklayınız](#)

BIST 100 Endeksi

97.000 altında kapanış negatif...

Yurt içinde İstanbul seçimleri ile ilgili belirsizliğin etkisiyle risk iştahında düşüşün devamını görüyoruz. USD/TL'de bu sabah 5,7965 görülürken an itibarıyla işlemler 5,79'den gerçekleşiyor. Azan risk iştahı ve yükselen kurların etkisinde BIST'te satıcılı başlangıç bekliyoruz. Dün 97.531-96.854 aralığında hareket eden 100 Endeksi'nde kapanış %0,97'lik kayıpla 96.073'den gerçekleşmişti. 5 günlük ağırlıklı ortalamaya denk gelen 97.000 altında görünümü negatif tarafta değerlendirirken günün ilk saatlerinde 95.000 desteğinin korunup korunamayacağını takip edeceğiz. 95.000 altında gerilemede 94.000'e doğru geri çekilme riski oluşabilir.

Kapanış : 96.072
Destekler : 95.500-95.000-94.000
Dirençler : 97.000-98.000-98.500

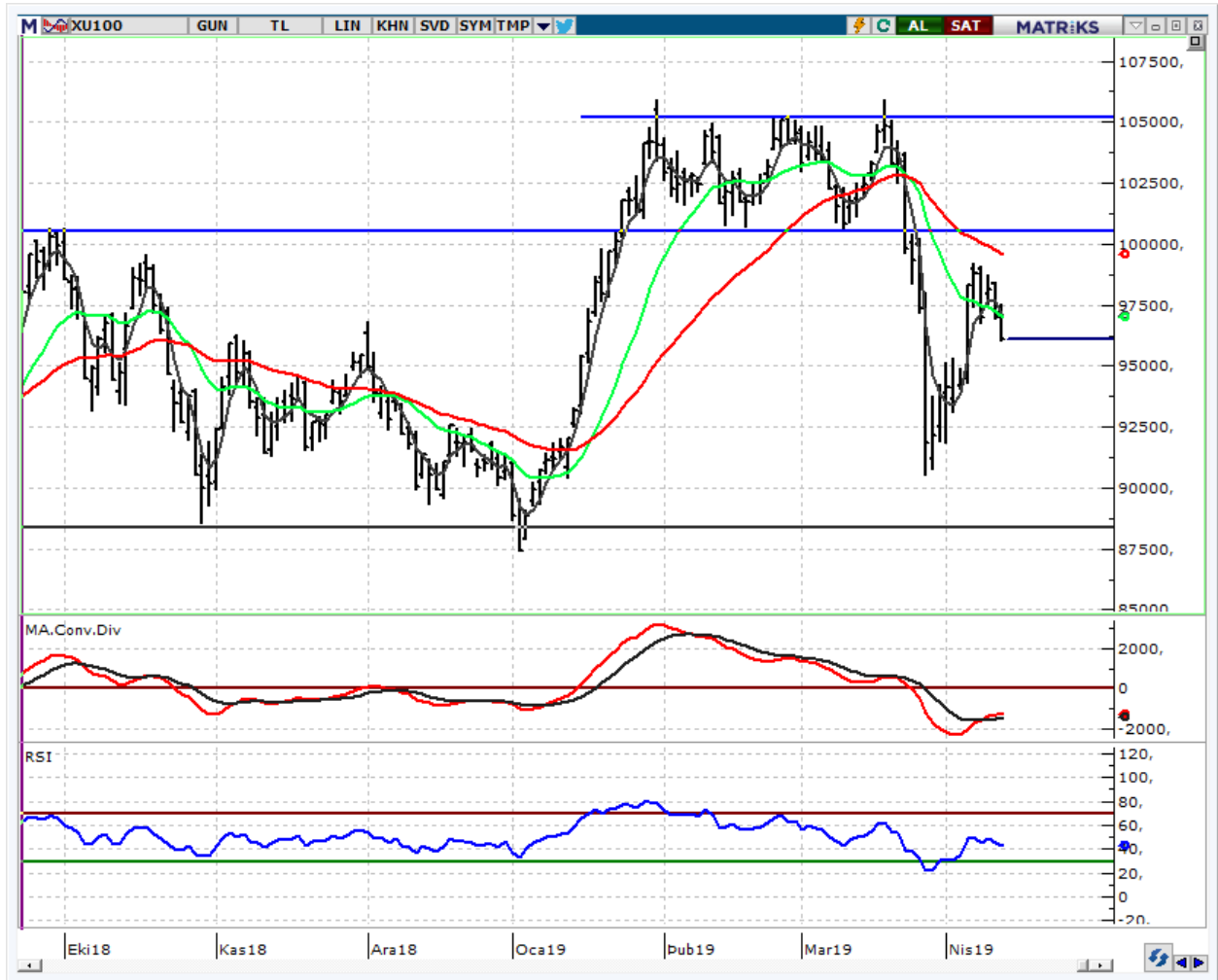

parite[®]

webborsa[®]

Ana sayfaya gitmek için tıklayınız

f /Anadolu Yatırım

Tel: +90 216 649 77 00 | bilgi@AnadoluYatirim.com.tr | www.anadoluyatirim.com.tr

VIOP30 Endeks Kontratı

122,500 altında görünüm zayıf...

Dün 124,025-122,500 bandında hareket eden ve kapanışı 121,850'den yapan kontratta 122,500 altında görünümü zayıf olarak değerlendiriyoruz. 122,500 altında 120,000 riski oluşabilir. 120,000 üzerindeki geri çekilmelerde tepki gelip gelemeyeceğini takip edeceğiz. Tepkide 122,500 önemli direnç olmaya devam edecekken 120,000 altında 119,000 yeni hedef seviye olabilir.

Kapanış : 121,850
Destekler : 120,800-120,000-119,000
Dirençler : 122,500-124,000-125,000

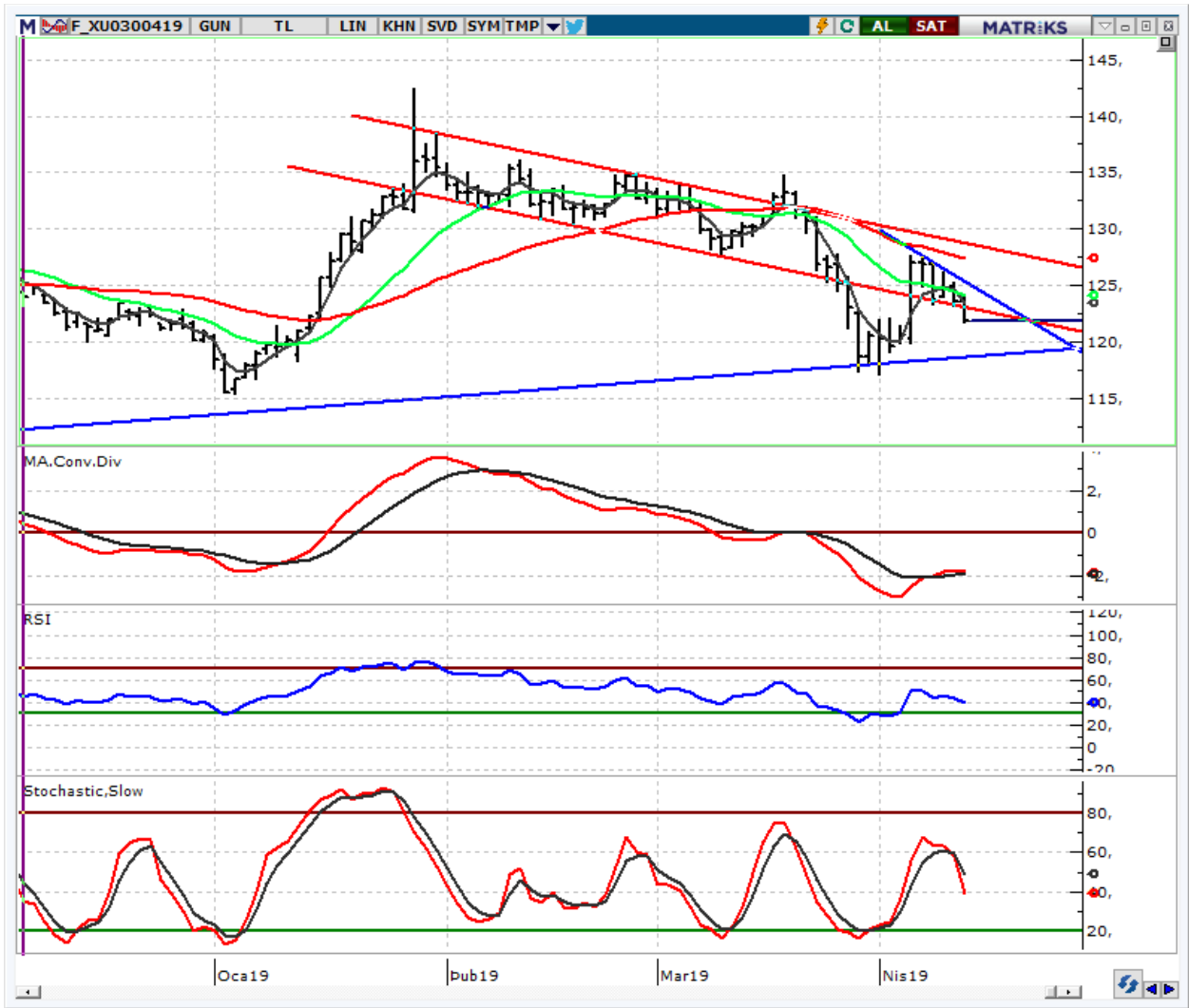

USD/TL Spot Teknik Yorum**Bu sabah 5,7965 görüldü...**

İstanbul seçimleri ile ilgili belirsizlik, S-400 ile ilgili gerilim, yapısal reformların içeriği her ne kadar beğenilse de detayların paylaşılmaması, sigara ve benzin zamları ile enflasyondaki katılığın devam edeceğine yönelik riskler CDS'lerin 440'a kadar çıkmasına yol açarken TL'de değer kaybının devamına yol açıyor. Dün 5,7571'e kadar çıkan USD/TL'de bu sabah 5,7965'e kadar yükseliş yaşanırken an itibariyle işlemler 5,78'den gerçekleşiyor.

TL'de görünüm 5,72 üzerinde zayıf. 5,72 üzerine yerleşmeyi dün negatif olarak değerlendirirken bu sabah 5,75'in üzerine yükselişi TL için negatif olarak değerlendiriyoruz. 5,80 seviyesi daha önce de test edilen önemli direnç seviyesi. TL'de değer kaybının hızlanmaması için 5,80 yukarı kırılmamalı. 5,80'nin yukarı kırılması halinde 5,85-5,90 bandı test edilebilir.

Son Fiyat : 5,7807
Destekler : 5,7500-5,7200-5,7000
Dirençler : 5,8000-5,8500-5,9000

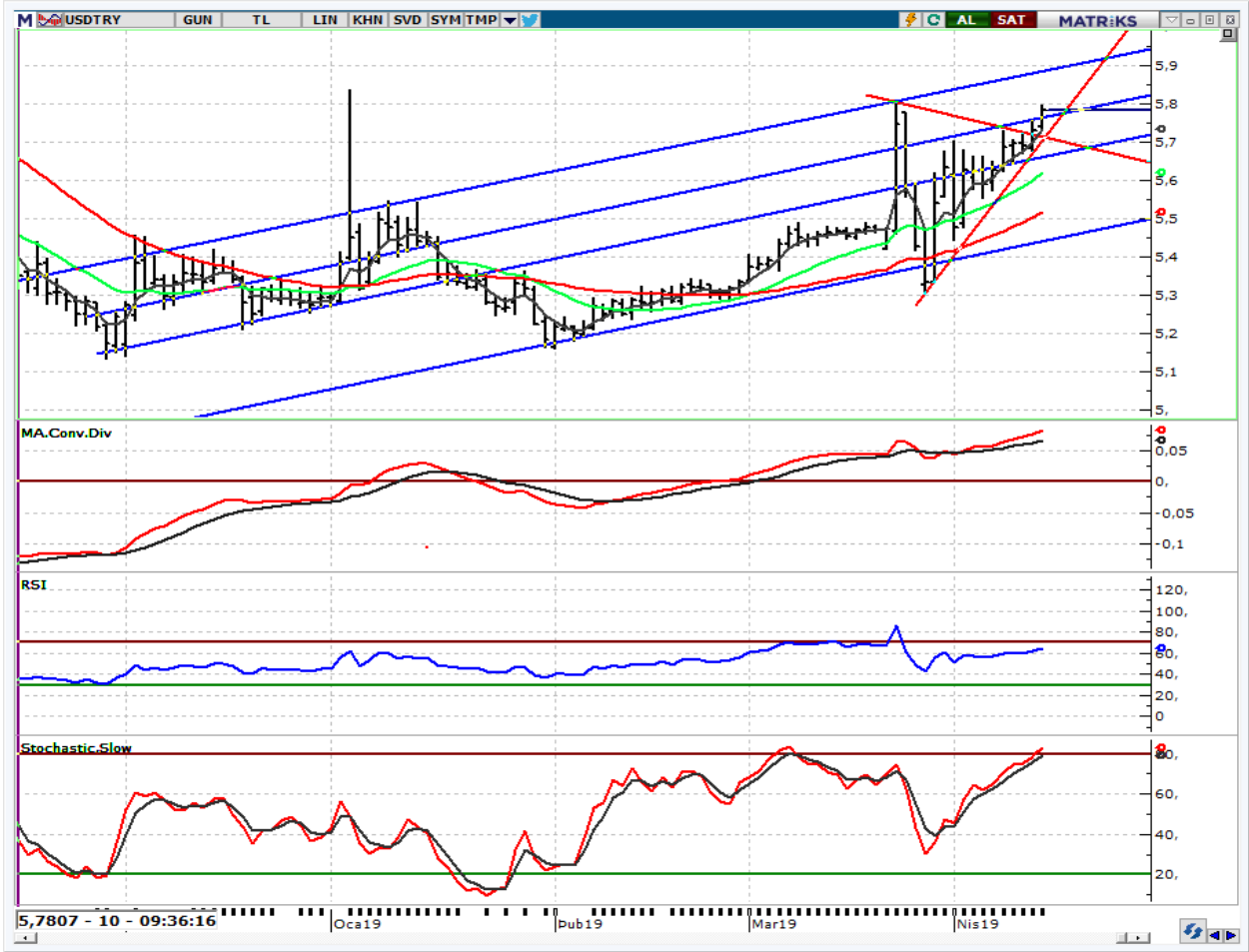
parite[®]webborsa[®][Ana sayfaya gitmek için tıklayınız](#)[f](#) [t](#) /Anadolu Yatırım

Tel: +90 216 649 77 00 | bilgi@AnadoluYatirim.com.tr | www.anadoluyatirim.com.tr

NET PARA GİRİŞİNDE İLK 20 HİSSE

(GÜNLÜK, İLK 5 KURUMDA)

Hisse	Alicılar Net Hacim (TL)	Satıcılar Net Hacim (TL)	Net Para Girişi (TL)	Günlük Fiyat Değ. (%)	Yılbaşına göre Değ. (%)	F/K	PD/DD
THYAO	76.751.580	-52.513.000	24.238.570	0,43	-12,91	4,8	0,6
ASELS	23.941.680	-15.864.740	8.076.947	-0,19	-12,13	10,4	2,4
BIMAS	25.180.950	-17.780.530	7.400.428	0,96	-9,20	19,2	6,8
TTKOM	18.970.270	-12.400.390	6.569.880	0,45	13,59	0,0	2,1
VESTL	12.394.510	-8.357.116	4.037.397	1,47	135,68	11,8	1,4
TKFEN	7.384.536	-3.885.892	3.498.643	0,50	22,26	6,3	2,0
SISE	12.887.520	-9.528.502	3.359.020	-0,66	6,35	5,8	1,1
IHEVA	8.439.190	-5.700.144	2.739.046	19,28	200,00	27,7	1,0
PGSUS	7.495.484	-5.166.477	2.329.007	0,97	27,49	5,9	0,8
ARCLK	6.907.578	-5.269.011	1.638.567	-1,57	15,26	14,4	1,5
FROTO	10.580.160	-9.023.298	1.556.860	1,19	7,14	10,6	4,6
ENJSA	6.849.639	-5.416.030	1.433.610	0,93	15,54	8,6	1,0
DOHOL	5.261.381	-4.169.522	1.091.859	0,00	11,76	0,8	0,4
KOZAA	9.457.228	-8.498.540	958.688	-1,39	-21,61	4,8	1,1
TCELL	39.744.350	-38.829.550	914.800	-1,98	1,56	13,5	1,7
DEVA	2.046.995	-1.267.642	779.353	5,35	43,77	6,9	1,3
MAVI	3.630.956	-2.887.251	743.705	1,21	14,46	20,0	5,5
HEKTS	2.279.898	-1.631.287	648.611	3,59	21,25	8,0	3,4
IHGZT	3.787.111	-3.193.569	593.543	5,26	31,15	0,0	0,4
GUSGR	1.391.758	-871.075	520.683	1,32	2,00	38,0	0,5

NET PARA ÇIKIŞINDA İLK 20 HİSSE

(GÜNLÜK, İLK 5 KURUMDA)

Hisse	Alıcılar Net Hacim (TL)	Satıcılar Net Hacim (TL)	Net Para Çıkışı (TL)	Günlük Fiyat Değ. (%)	Yılbaşına göre Değ. (%)	F/K	PD/DD
HALKB	54.553.000	-66.501.960	-11.948.960	-1,57	-10,54	3,1	0,3
PETKM	19.489.740	-30.636.010	-11.146.270	-0,87	-9,52	8,6	1,8
GARAN	53.593.970	-63.876.120	-10.282.150	-0,45	10,05	5,5	0,8
KOZAL	10.741.090	-16.922.960	-6.181.862	-3,34	-17,54	5,5	1,6
KRDMD	19.264.130	-24.760.120	-5.495.994	-1,23	10,55	3,4	0,7
ISCTR	13.491.420	-18.913.870	-5.422.450	-2,25	24,72	3,8	0,5
TUPRS	14.375.600	-19.675.570	-5.299.969	-2,82	22,01	8,6	3,2
VAKBN	14.223.410	-18.469.540	-4.246.133	-1,37	11,03	2,6	0,4
IHLGM	4.645.476	-6.731.074	-2.085.598	-4,55	-10,60	0,0	2,5
EKGYO	9.639.105	-11.707.420	-2.068.310	-1,34	-2,00	4,4	0,4
YKBNK	13.167.390	-14.671.020	-1.503.635	-1,40	31,88	3,8	0,5
YATAS	2.642.845	-3.938.549	-1.295.705	-4,04	6,26	9,4	2,3
TUCLK	1.824.945	-3.058.422	-1.233.478	-19,93	1,88	0,0	0,7
IHLAS	3.111.872	-4.336.618	-1.224.746	2,44	31,25	0,0	0,6
MGROS	2.899.208	-3.912.173	-1.012.964	-1,42	-6,91	0,0	4,0
EREGL	24.275.750	-25.232.820	-957.064	-2,31	29,09	5,8	1,1
CLEBI	2.350.677	-3.238.652	-887.976	-2,58	4,10	7,8	4,8
AKBNK	29.416.850	-30.299.360	-882.512	-1,12	5,36	5,7	0,7
INDES	1.313.422	-2.030.009	-716.587	-5,77	14,91	3,2	1,0
CMBTN	933.572	-1.614.226	-680.653	-2,57	3,22	5,5	1,1

Aşağıdaki tablolar uyarı yazısı ile birlikte okunmalıdır.

Uyarı: Kapanışı 5 günlük HO'nın üzerinde ve 5 günlük HO'sı 22 günlük HO'nın üzerinde olan hisseler "olumlu", altında olan hisseler "olumsuz" olarak yorumlanmıştır. Görünümde sadece hareketli ortalamaların kırılmaları baz alınarak olumlu ya da olumsuz şeklinde otomatik bir değerlendirme yapılmaktadır, diğer teknik göstergelere bakılmamaktadır. Bu nedenle sizlerle paylaştığımız hisse bazlı teknik yorumlarımızda farklı görüşler verilebilir. Pivot Destek Direnç seviyeleri kapanış, günü en yüksek en düşük seviyelere göre matematiksel olarak hesaplanmıştır, Anadolu Yatırım'ın belirlemiş olduğu destek direnç noktaları değildir. Hesaplamanın formüllerini aşağıda bulabilirsiniz.

30 ENDEKSİ HİSSELERİ ÖZET TABLO

	Kapanış	Pivot	Destek-I	Destek-II	Direnç-I	Direnç-II	Hareketli Ortalamalar (HO)				HO'ya Göre	
							5	22	50	100	200	Görünüm*
XU100	96.073	96.542	95.553	95.033	97.062	98.051	97.397	98.446	100.923	97.433	96.017	Olumsuz
XU030	120.298	120.976	119.594	118.890	121.680	123.062	122.118	123.443	126.675	122.270	119.668	Olumsuz
AKBNK	6,20	6,27	6,11	6,03	6,35	6,51	6,36	6,35	6,55	6,33	6,03	Olumsuz
ARCLK	18,20	18,30	18,05	17,89	18,46	18,71	18,34	18,31	19,30	17,72	15,73	Olumsuz
ASELS	21,16	21,19	20,93	20,69	21,43	21,69	21,39	21,86	23,13	23,91	25,21	Olumsuz
BIMAS	79,00	78,88	78,17	77,33	79,72	80,43	79,50	80,53	85,68	86,57	80,28	Olumsuz
DOHOL	1,14	1,14	1,13	1,11	1,16	1,17	1,16	1,18	1,16	1,11	1,12	Olumsuz
EKGYO	1,47	1,48	1,45	1,44	1,49	1,52	1,49	1,56	1,52	1,53	1,65	Olumsuz
ENJSA	5,44	5,42	5,38	5,32	5,48	5,52	5,39	5,18	5,21	4,95	4,95	Olumlu
EREGL	9,32	9,39	9,24	9,15	9,48	9,63	9,46	9,21	8,98	8,34	9,49	Olumsuz
FROTO	50,90	50,82	50,38	49,87	51,33	51,77	50,91	47,99	50,65	50,65	53,58	Olumsuz
GARAN	8,76	8,81	8,68	8,59	8,90	9,03	8,85	8,78	8,81	8,52	7,81	Olumsuz
HALKB	6,28	6,33	6,19	6,09	6,43	6,57	6,33	6,66	7,05	7,12	6,85	Olumsuz
ISCTR	5,65	5,71	5,54	5,44	5,81	5,98	5,78	5,89	5,78	5,14	4,79	Olumsuz
KCHOL	16,64	16,79	16,49	16,34	16,94	17,24	16,91	16,98	17,20	15,90	15,25	Olumsuz
KOZAA	5,66	5,71	5,58	5,49	5,80	5,93	5,73	5,71	5,78	6,63	6,30	Olumsuz
KOZAL	42,30	42,82	41,72	41,14	43,40	44,50	43,37	43,32	46,58	49,99	48,11	Olumsuz
KRDMD	2,41	2,42	2,39	2,36	2,45	2,48	2,47	2,49	2,46	2,40	3,20	Olumsuz
PETKM	4,56	4,58	4,53	4,49	4,62	4,67	4,62	4,70	5,13	5,19	5,13	Olumsuz
PGSUS	29,22	29,07	28,75	28,29	29,53	29,85	28,98	28,77	29,05	26,59	25,95	Olumlu
SAHOL	7,97	8,01	7,91	7,84	8,08	8,18	8,12	7,96	8,38	7,95	7,67	Olumsuz
SISE	6,03	6,10	5,94	5,84	6,20	6,36	5,97	6,08	6,33	5,88	5,55	Olumsuz
SODA	7,18	7,21	7,13	7,09	7,25	7,33	7,19	7,56	7,39	7,33	7,02	Olumsuz
TAVHL	24,04	24,30	23,74	23,44	24,60	25,16	25,08	24,23	24,70	23,33	24,16	Olumsuz
TCELL	12,36	12,45	12,27	12,19	12,53	12,71	12,55	12,82	13,72	13,24	12,16	Olumsuz
THYAO	14,03	14,01	13,81	13,59	14,23	14,43	14,23	13,61	13,86	14,74	15,57	Olumsuz
TKFEN	24,00	23,95	23,57	23,15	24,37	24,75	23,64	23,20	23,38	21,88	20,65	Olumlu
TOASO	19,00	19,07	18,82	18,63	19,26	19,51	19,14	18,34	18,50	17,28	18,53	Olumsuz
TTKOM	4,43	4,44	4,38	4,34	4,48	4,54	4,42	4,74	5,01	4,49	4,25	Olumsuz
TUPRS	127,30	129,03	125,57	123,83	130,77	134,23	131,68	132,46	130,02	120,37	114,50	Olumsuz
VAKBN	4,33	4,36	4,28	4,22	4,42	4,50	4,42	4,84	4,89	4,44	4,11	Olumsuz
YKBNK	2,11	2,12	2,09	2,06	2,15	2,18	2,15	2,17	2,11	1,89	1,88	Olumsuz

30 ENDEKSİ HİSSELERİ ÖZET TEKNİK TABLO

	Kapanış	Teknik Göstergeler				Ürettiği Sinyaller			
		CCI	MOM	RSI	STO	CCI	MOM	RSI	STO
XU100	96.073	17,14	98,66	43,04	65,81		Sat	AL	AL
XU030	120.298	16,62	98,44	43,05	65,94		Sat	AL	AL
AKBNK	6,20	31,28	102,99	46,44	51,75		AL	AL	AL
ARCLK	18,20	41,66	100,39	46,55	62,69		AL	AL	AL
ASELS	21,16	-9,50	97,06	41,69	47,50		Sat	AL	AL
BIMAS	79,00	-8,33	98,14	43,14	34,85		Sat	AL	AL
DOHOL	1,14	-20,11	100,88	45,61	46,30		AL	AL	AL
EKGYO	1,47	-104,29	95,45	41,36	44,61	Aşırı Satımda	Sat	AL	AL
ENISA	5,44	96,64	105,22	63,47	87,51		AL	AL	Aşırı Alımda
EREGL	9,32	57,23	102,31	53,42	73,55		AL	AL	AL
FROTO	50,90	79,23	109,32	56,66	78,49		AL	AL	AL
GARAN	8,76	61,15	103,67	50,78	74,88		AL	AL	AL
HALKB	6,28	1,91	93,87	39,49	66,69		Sat	AL	AL
ISCTR	5,65	8,67	99,82	46,03	44,73		Sat	AL	AL
KCHOL	16,64	23,55	99,43	46,03	37,21		Sat	AL	AL
KOZAA	5,66	35,99	99,30	46,98	42,65		Sat	AL	AL
KOZAL	42,30	13,87	97,60	42,04	72,25		Sat	AL	AL
KRDMD	2,41	-42,81	97,18	46,67	37,44		Sat	AL	AL
PETKM	4,56	-20,47	100,22	38,06	24,45		AL	AL	AL
PGSUS	29,22	61,60	106,64	52,88	44,18		AL	AL	AL
SAHOL	7,97	53,96	104,50	47,93	80,46		AL	AL	Aşırı Alımda
SISE	6,03	114,44	100,50	48,30	91,00	Aşırı Alımda	AL	AL	Aşırı Alımda
SODA	7,18	-68,83	93,25	37,62	26,32		Sat	AL	AL
TAVHL	24,04	-35,09	97,80	47,25	29,30		Sat	AL	AL
TCELL	12,36	3,07	96,56	40,12	48,54		Sat	AL	AL
THYAO	14,03	47,54	104,08	52,87	72,57		AL	AL	AL
TKFEN	24,00	82,60	104,08	56,27	87,70		AL	AL	Aşırı Alımda
TOASO	19,00	83,32	109,70	55,10	88,44		AL	AL	Aşırı Alımda
TTKOM	4,43	-12,61	96,94	39,94	28,94		Sat	AL	AL
TUPRS	127,30	-59,97	94,73	43,63	35,77		Sat	AL	AL
VAKBN	4,33	-82,47	88,91	37,25	46,55		Sat	AL	AL
YKBNK	2,11	10,21	103,43	48,01	32,51		AL	AL	AL

100 ENDEKSİ HİSSELERİ ÖZET TEKNİK TABLO

	Kapanış	Pivot	Destek-I	Destek-II	Direnç-I	Direnç-II	Hareketli Ortalamalar (HO)					HO'ya Göre
							5	22	50	100	200	Görünüm*
AEFES	19,42	19,33	19,22	19,02	19,53	19,64	19,45	19,44	20,21	20,44	20,69	Olumsuz
AFYON	4,34	4,35	4,31	4,29	4,37	4,41	4,38	4,52	4,63	4,68	4,96	Olumsuz
AKBNK	6,20	6,27	6,11	6,03	6,35	6,51	6,36	6,35	6,55	6,33	6,03	Olumsuz
AKSA	8,68	8,73	8,61	8,54	8,80	8,92	8,81	8,38	8,26	7,62	8,40	Olumsuz
AKSEN	2,39	2,40	2,36	2,33	2,43	2,47	2,44	2,58	2,77	2,81	3,41	Olumsuz
ALARK	2,50	2,52	2,47	2,45	2,54	2,59	2,53	2,66	2,68	2,41	2,36	Olumsuz
ALBRK	1,47	1,48	1,46	1,45	1,49	1,51	1,50	1,59	1,69	1,48	1,41	Olumsuz
ALGYO	42,20	42,42	41,94	41,68	42,68	43,16	42,68	44,36	46,33	46,25	47,08	Olumsuz
ANACM	3,07	3,08	3,02	2,97	3,13	3,19	3,03	3,06	3,14	2,91	3,01	Olumsuz
ANELE	1,66	1,66	1,65	1,63	1,68	1,69	1,67	1,66	1,78	1,74	1,91	Olumsuz
ARCLK	18,20	18,30	18,05	17,89	18,46	18,71	18,34	18,31	19,30	17,72	15,73	Olumsuz
ASELS	21,16	21,19	20,93	20,69	21,43	21,69	21,39	21,86	23,13	23,91	25,21	Olumsuz
BERA	1,78	1,79	1,76	1,75	1,80	1,83	1,79	1,83	1,88	1,93	1,86	Olumsuz
BIMAS	79,00	78,88	78,17	77,33	79,72	80,43	79,50	80,53	85,68	86,57	80,28	Olumsuz
BJKAS	1,43	1,44	1,42	1,42	1,44	1,46	1,45	1,49	1,60	1,62	1,88	Olumsuz
CCOLA	31,34	31,55	31,11	30,87	31,79	32,23	31,65	32,26	33,38	32,15	31,25	Olumsuz
CEMAS	0,73	0,74	0,72	0,72	0,74	0,76	0,74	0,76	0,77	0,90	1,87	Olumsuz
CEMTS	5,68	5,74	5,61	5,55	5,80	5,93	5,72	5,76	5,80	5,98	6,25	Olumsuz
CLEBI	66,00	66,55	64,80	63,60	67,75	69,50	67,66	69,17	65,04	61,33	54,25	Olumsuz
CRFSA	3,34	3,36	3,32	3,30	3,38	3,42	3,38	3,48	3,64	3,64	3,77	Olumsuz
DEVA	4,73	4,67	4,52	4,32	4,87	5,02	4,48	4,37	3,99	3,69	3,83	Olumlu
DGATE	7,29	7,44	7,10	6,92	7,62	7,96	7,73	7,96	7,11	5,68	5,45	Olumsuz
DGKLB	1,16	1,17	1,13	1,11	1,19	1,23	1,16	1,13	1,16	1,20	1,23	Olumsuz
DOHOL	1,14	1,14	1,13	1,11	1,16	1,17	1,16	1,18	1,16	1,11	1,12	Olumsuz
ECILC	2,78	2,80	2,75	2,72	2,83	2,88	2,81	2,88	2,96	2,90	3,14	Olumsuz
ECZYT	7,48	7,52	7,44	7,41	7,55	7,63	7,58	7,84	7,95	7,66	7,81	Olumsuz
EGEEN	468,10	469,80	465,30	462,50	472,60	477,10	467,22	466,75	443,20	401,54	388,34	Olumlu
EKGYO	1,47	1,48	1,45	1,44	1,49	1,52	1,49	1,56	1,52	1,53	1,65	Olumsuz
ENKAI	4,96	4,93	4,89	4,81	5,01	5,05	4,91	4,86	4,90	4,75	4,79	Olumlu
EREGL	9,32	9,39	9,24	9,15	9,48	9,63	9,46	9,21	8,98	8,34	9,49	Olumsuz
FENER	7,00	7,06	6,94	6,88	7,12	7,24	7,27	6,88	7,04	7,00	8,85	Olumsuz
FLAP	2,93	2,94	2,90	2,87	2,97	3,01	2,96	2,96	3,02	2,96	3,90	Olumsuz
FROTO	50,90	50,82	50,38	49,87	51,33	51,77	50,91	47,99	50,65	50,65	53,58	Olumsuz
GSRAY	1,27	1,28	1,25	1,23	1,30	1,33	1,28	1,27	1,38	1,32	1,42	Olumsuz

100 ENDEKSİ HİSSELERİ ÖZET TEKNİK TABLO

	Kapanış	Pivot	Destek-I	Destek-II	Direnç-I	Direnç-II	Hareketli Ortalamalar (HO)					HO'ya Göre
							5	22	50	100	200	Görünüm*
GARAN	8,76	8,81	8,68	8,59	8,90	9,03	8,85	8,78	8,81	8,52	7,81	Olumsuz
GENTS	1,85	1,86	1,83	1,82	1,87	1,90	1,90	1,93	1,94	1,91	2,16	Olumsuz
GEREL	2,03	2,04	2,00	1,97	2,07	2,11	2,09	2,19	2,35	2,30	2,53	Olumsuz
GLYHO	2,95	2,97	2,92	2,89	3,00	3,05	3,04	3,29	3,51	3,26	3,16	Olumsuz
GOODY	3,30	3,36	3,15	3,00	3,51	3,72	3,25	3,35	3,48	3,46	3,53	Olumsuz
GOLTS	10,12	10,18	10,06	10,01	10,23	10,35	10,30	10,76	11,30	12,20	14,14	Olumsuz
GOZDE	3,45	3,50	3,39	3,34	3,55	3,66	3,48	3,49	3,49	3,15	2,85	Olumsuz
GSDHO	0,91	0,91	0,90	0,89	0,92	0,93	0,92	0,97	0,97	0,88	0,79	Olumsuz
GUBRF	2,83	2,85	2,79	2,74	2,90	2,96	2,91	2,89	3,07	3,00	3,07	Olumsuz
HEKTS	11,24	11,13	10,82	10,40	11,55	11,86	10,84	10,96	11,03	10,21	10,07	Olumsuz
HURGZ	0,86	0,86	0,85	0,83	0,88	0,89	0,86	0,87	0,93	0,94	1,01	Olumsuz
ICBCT	3,61	3,63	3,57	3,54	3,66	3,72	3,66	3,82	3,98	5,45	5,46	Olumsuz
IHLAS	0,42	0,42	0,39	0,36	0,45	0,48	0,39	0,39	0,38	0,35	0,35	Olumlu
IHLGM	0,84	0,86	0,81	0,79	0,88	0,93	0,83	0,84	0,92	0,98	1,09	Olumsuz
INDES	6,86	6,99	6,67	6,49	7,17	7,49	7,46	7,68	7,53	6,68	6,58	Olumsuz
IPEKE	4,57	4,59	4,49	4,41	4,67	4,77	4,65	4,64	4,85	5,27	5,18	Olumsuz
ISDMR	7,25	7,27	7,21	7,17	7,31	7,37	7,31	7,28	7,09	6,57	7,23	Olumsuz
ISCTR	5,65	5,71	5,54	5,44	5,81	5,98	5,78	5,89	5,78	5,14	4,79	Olumsuz
ISGYO	0,95	0,95	0,94	0,93	0,96	0,97	0,95	0,96	1,01	1,01	0,96	Olumsuz
KRDMD	2,41	2,42	2,39	2,36	2,45	2,48	2,47	2,49	2,46	2,40	3,20	Olumsuz
KARSN	1,48	1,49	1,45	1,43	1,51	1,55	1,52	1,53	1,50	1,42	1,42	Olumsuz
KARTN	323,00	325,50	320,50	318,00	328,00	333,00	328,62	341,47	355,95	346,47	327,27	Olumsuz
KERVT	1,52	1,55	1,49	1,45	1,59	1,65	1,55	1,58	1,67	1,74	1,91	Olumsuz
KLGYO	1,98	2,00	1,95	1,91	2,04	2,09	2,07	2,25	2,12	2,01	1,93	Olumsuz
KIPA	2,53	2,52	2,51	2,48	2,55	2,56	2,51	2,46	2,25	2,34	2,78	Olumlu
KCHOL	16,64	16,79	16,49	16,34	16,94	17,24	16,91	16,98	17,20	15,90	15,25	Olumsuz
KORDS	11,20	11,20	11,06	10,93	11,33	11,47	11,20	10,77	10,20	9,68	9,16	Olumlu
KOZAL	42,30	42,82	41,72	41,14	43,40	44,50	43,37	43,32	46,58	49,99	48,11	Olumsuz
KOZAA	5,66	5,71	5,58	5,49	5,80	5,93	5,73	5,71	5,78	6,63	6,30	Olumsuz
MAVI	36,88	36,97	36,39	35,89	37,47	38,05	37,75	39,01	39,91	36,97	35,10	Olumsuz
METRO	0,78	0,79	0,77	0,77	0,79	0,81	0,79	0,80	0,79	0,78	0,83	Olumsuz
MGROS	13,87	13,95	13,73	13,58	14,10	14,32	14,10	14,43	15,31	15,18	15,83	Olumsuz
NTHOL	1,69	1,70	1,68	1,66	1,72	1,74	1,73	1,79	1,82	1,88	1,93	Olumsuz

100 ENDEKSİ HİSSELERİ ÖZET TEKNİK TABLO

	Kapanış	Pivot	Destek-I	Destek-II	Direnç-I	Direnç-II	Hareketli Ortalamalar (HO)					HO'ya Göre
							5	22	50	100	200	Görünüm*
NETAS	7,57	7,65	7,49	7,42	7,72	7,88	7,84	8,08	7,84	7,38	7,88	Olumsuz
ODAS	1,58	1,60	1,56	1,53	1,63	1,67	1,59	1,58	1,74	1,71	2,31	Olumsuz
OTKAR	103,60	104,03	103,17	102,73	104,47	105,33	104,92	108,39	109,76	99,28	85,63	Olumsuz
PARSN	9,45	9,47	9,08	8,72	9,83	10,22	9,57	9,66	10,19	10,49	14,24	Olumsuz
PRKME	2,25	2,26	2,23	2,21	2,28	2,31	2,28	2,40	2,53	2,51	2,63	Olumsuz
PGSUS	29,22	29,07	28,75	28,29	29,53	29,85	28,98	28,77	29,05	26,59	25,95	Olumlu
PETKM	4,56	4,58	4,53	4,49	4,62	4,67	4,62	4,70	5,13	5,19	5,13	Olumsuz
POLHO	3,20	3,20	3,16	3,13	3,23	3,27	3,26	3,35	3,30	3,20	3,23	Olumsuz
SAHOL	7,97	8,01	7,91	7,84	8,08	8,18	8,12	7,96	8,38	7,95	7,67	Olumsuz
SASA	8,18	8,21	8,10	8,01	8,30	8,41	8,21	8,28	8,38	8,44	9,02	Olumsuz
SODA	7,18	7,21	7,13	7,09	7,25	7,33	7,19	7,56	7,39	7,33	7,02	Olumsuz
SKBNK	1,05	1,05	1,04	1,02	1,07	1,08	1,06	1,13	1,18	1,16	1,12	Olumsuz
SISE	6,03	6,10	5,94	5,84	6,20	6,36	5,97	6,08	6,33	5,88	5,55	Olumsuz
HALKB	6,28	6,33	6,19	6,09	6,43	6,57	6,33	6,66	7,05	7,12	6,85	Olumsuz
TSKB	0,77	0,77	0,76	0,75	0,78	0,79	0,78	0,81	0,83	0,80	0,81	Olumsuz
TATGD	4,27	4,29	4,24	4,21	4,32	4,37	4,32	4,43	4,35	4,17	4,10	Olumsuz
TAVHL	24,04	24,30	23,74	23,44	24,60	25,16	25,08	24,23	24,70	23,33	24,16	Olumsuz
TKFEN	24,00	23,95	23,57	23,15	24,37	24,75	23,64	23,20	23,38	21,88	20,65	Olumlu
TOASO	19,00	19,07	18,82	18,63	19,26	19,51	19,14	18,34	18,50	17,28	18,53	Olumsuz
TRKCM	3,28	3,30	3,25	3,23	3,32	3,37	3,31	3,50	3,62	3,36	3,68	Olumsuz
TCELL	12,36	12,45	12,27	12,19	12,53	12,71	12,55	12,82	13,72	13,24	12,16	Olumsuz
TMSN	4,34	4,37	4,28	4,23	4,42	4,51	4,44	4,54	4,65	4,65	4,81	Olumsuz
TUPRS	127,30	129,03	125,57	123,83	130,77	134,23	131,68	132,46	130,02	120,37	114,50	Olumsuz
THYAO	14,03	14,01	13,81	13,59	14,23	14,43	14,23	13,61	13,86	14,74	15,57	Olumsuz
TTKOM	4,43	4,44	4,38	4,34	4,48	4,54	4,42	4,74	5,01	4,49	4,25	Olumsuz
TTRAK	31,64	31,90	31,36	31,08	32,18	32,72	32,15	31,97	33,71	34,41	39,77	Olumsuz
ULKER	18,60	18,74	18,46	18,33	18,87	19,15	18,77	18,38	18,96	17,21	16,59	Olumsuz
VAKBN	4,33	4,36	4,28	4,22	4,42	4,50	4,42	4,84	4,89	4,44	4,11	Olumsuz
VERUS	22,30	22,22	22,12	21,94	22,40	22,50	21,62	21,20	19,68	17,71	20,82	Olumlu
VESTL	13,08	13,03	12,85	12,63	13,25	13,43	12,93	12,99	10,29	8,11	8,09	Olumsuz
YKBNK	2,11	2,12	2,09	2,06	2,15	2,18	2,15	2,17	2,11	1,89	1,88	Olumsuz
YATAS	4,75	4,81	4,64	4,54	4,91	5,08	5,08	5,24	5,34	4,88	4,51	Olumsuz
ZOREN	1,26	1,27	1,25	1,24	1,28	1,30	1,29	1,32	1,40	1,34	1,35	Olumsuz

GAYRİMENKUL YATIRIM ORTAKLIKLARI HİSSELERİ ÖZET TEKNİK TABLO

	Kapanış	Pivot	Destek-I	Destek-II	Direnç-I	Direnç-II	Hareketli Ortalamalar					HO'ya Göre
							5	22	50	100	200	Görünüm*
AGYO	1,16	1,16	1,15	1,14	1,17	1,18	1,17	1,21	1,25	1,29	1,53	Olumsuz
AKFGY	1,49	1,50	1,48	1,46	1,52	1,54	1,51	1,56	1,67	1,64	1,72	Olumsuz
AKMGY	18,05	18,01	17,86	17,68	18,19	18,34	18,06	17,81	16,92	16,65	16,92	Olumsuz
AKSGY	2,51	2,51	2,49	2,46	2,54	2,56	2,54	2,59	2,64	2,61	2,49	Olumsuz
ALGYO	42,20	42,42	41,94	41,68	42,68	43,16	42,68	44,36	46,33	46,25	47,08	Olumsuz
ATAGY	3,85	3,85	3,83	3,82	3,86	3,88	3,85	3,85	3,86	3,90	3,96	Olumsuz
AVGYO	1,25	1,26	1,23	1,21	1,28	1,31	1,22	1,21	1,21	1,06	1,09	Olumlu
DGGYO	2,31	2,32	2,26	2,22	2,36	2,42	2,32	2,21	2,19	2,18	2,26	Olumsuz
EKGYO	1,47	1,48	1,45	1,44	1,49	1,52	1,49	1,56	1,52	1,53	1,65	Olumsuz
HLGYO	0,75	0,75	0,75	0,74	0,76	0,76	0,74	0,74	0,75	0,72	0,69	Olumlu
ISGYO	0,95	0,95	0,94	0,93	0,96	0,97	0,95	0,96	1,01	1,01	0,96	Olumsuz
KLGYO	1,98	2,00	1,95	1,91	2,04	2,09	2,07	2,25	2,12	2,01	1,93	Olumsuz
MARGYO	0,66	0,66	0,64	0,62	0,68	0,70	0,66	0,66	0,68	0,67	0,65	Olumsuz
NUGYO	2,12	2,12	2,10	2,07	2,15	2,17	2,11	2,16	2,21	2,21	2,59	Olumsuz
OZGYO	0,82	0,81	0,81	0,79	0,83	0,83	0,82	0,86	0,93	2,16	3,50	Olumsuz
OZKGY	2,54	2,59	2,45	2,37	2,67	2,81	2,46	2,30	2,29	2,22	2,29	Olumlu
PAGYO	4,27	4,27	4,21	4,16	4,32	4,38	4,30	4,25	4,12	3,94	3,90	Olumsuz
PEGYO	0,50	0,50	0,49	0,49	0,50	0,51	0,51	0,53	0,56	0,60	0,56	Olumsuz
RYGYO	0,87	0,88	0,85	0,82	0,91	0,94	0,91	0,93	0,88	0,79	0,80	Olumsuz
SNGYO	0,39	0,39	0,38	0,37	0,40	0,41	0,39	0,39	0,40	0,37	0,40	Olumsuz
SRVGY	4,02	4,00	3,81	3,59	4,22	4,41	4,21	4,46	4,58	4,31	3,48	Olumsuz
TRGYO	2,26	2,26	2,22	2,18	2,30	2,34	2,26	2,27	2,02	1,81	1,88	Olumsuz
TSGYO	0,72	0,72	0,71	0,70	0,73	0,74	0,73	0,76	0,78	0,75	0,67	Olumsuz
VKGYO	1,88	1,89	1,85	1,81	1,93	1,97	1,94	1,96	2,05	2,04	1,91	Olumsuz
YGYO	0,26	0,26	0,25	0,24	0,27	0,28	0,26	0,27	0,28	0,28	0,33	Olumsuz
YKGYO	1,43	1,44	1,40	1,37	1,47	1,51	1,45	1,53	1,57	1,63	1,55	Olumsuz

Uyarı Notu: Burada yer alan yatırım bilgi, yorum ve tavsiyeleri yatırım danışmanlığı kapsamında değildir. Yatırım danışmanlığı hizmeti, yetkili kuruluşlar tarafından kişilerin risk ve getiri tercihleri dikkate alınarak kişiye özel sunulmaktadır. Burada yer alan yorum ve tavsiyeler ise genel niteliktedir. Bu tavsiyeler mali durumunuz ile risk ve getiri tercihlerinize uygun olmayabilir. Bu nedenle, sadece burada yer alan bilgilere dayanılarak yatırım kararı verilmesi beklentilerinize uygun sonuçlar doğurmayabilir.

Bu rapor tarafımızca doğruluğu ve güvenilirliği kabul edilmiş kaynaklar kullanılarak hazırlanmış olup yatırımcılara kendi oluşturacakları yatırım kararlarında yardımcı olmayı hedeflemekte ve herhangi bir yatırım aracını alma veya satma yönünde yatırımcıların kararlarını etkilemeyi amaçlamamaktadır. Yatırımcıların verecekleri yatırım kararları ile bu raporda bulunan görüş, bilgi ve veriler arasında bir bağlantı kurulamayacağı gibi, söz konusu kararların neticesinde oluşabilecek yanlışlık veya zararlardan kurum çalışanları ile Anadolubank A.Ş. ve Anadolu Yatırım Menkul Kıymetler A.Ş.'nin herhangi bir sorumluluğu bulunmamaktadır.

parite[®]

webborsa[®]

[Ana sayfaya gitmek için tıklayınız](#)