

BIST100

VIOP30

Spot USD/TRY

Para Giriş-Çıkış

**BIST30 Özet
Teknik Tablo**

**BIST30 Teknik
Göstergeler**

**BIST100 Endeksi
Teknik Tablo**

**GYO Hisseleri
Teknik Tablo**

11 Ocak 2021

parite[®]

webborsa[®]

[İlgili sayfaya gitmek için tıklayınız](#)

BIST 100 Endeksi

1500 üzeri kapanış pozitif olup 1550 direncini izleyeceğiz..

Yatay başlangıç bekliyoruz. TL bazında yükselen trendde hareketini sürdüren endekste, dolar bazında aylık grafikte de görüldüğü üzere alçalan kanalın üst bandına ulaşmış durumda. TL bazında 1550'ye (USD bazında 210) denk gelen direncin yukarı kırılması halinde dolar bazında 250 dolara kadar yükseliş hareketi yaşanabilir. Bu açıdan endekste 1550 direnci bu hafta takip edeceğiz. 1550 direncinin yukarı kırılması halinde 1575 ardından 1600 takip edilebilecekken kırılmaması halinde realizasyonlar görebiliriz. Aşağıda 1535 ilk destek iken ardından 1520-1500 destekleri öne çıkmakta. Haftalıkta 1500 aylıkta ise 1470 stop-loss olarak takip edilebilir.

Kapanış : 1540,61
Destekler : 1535-1520-1500
Direnciler : 1550-1560-1570

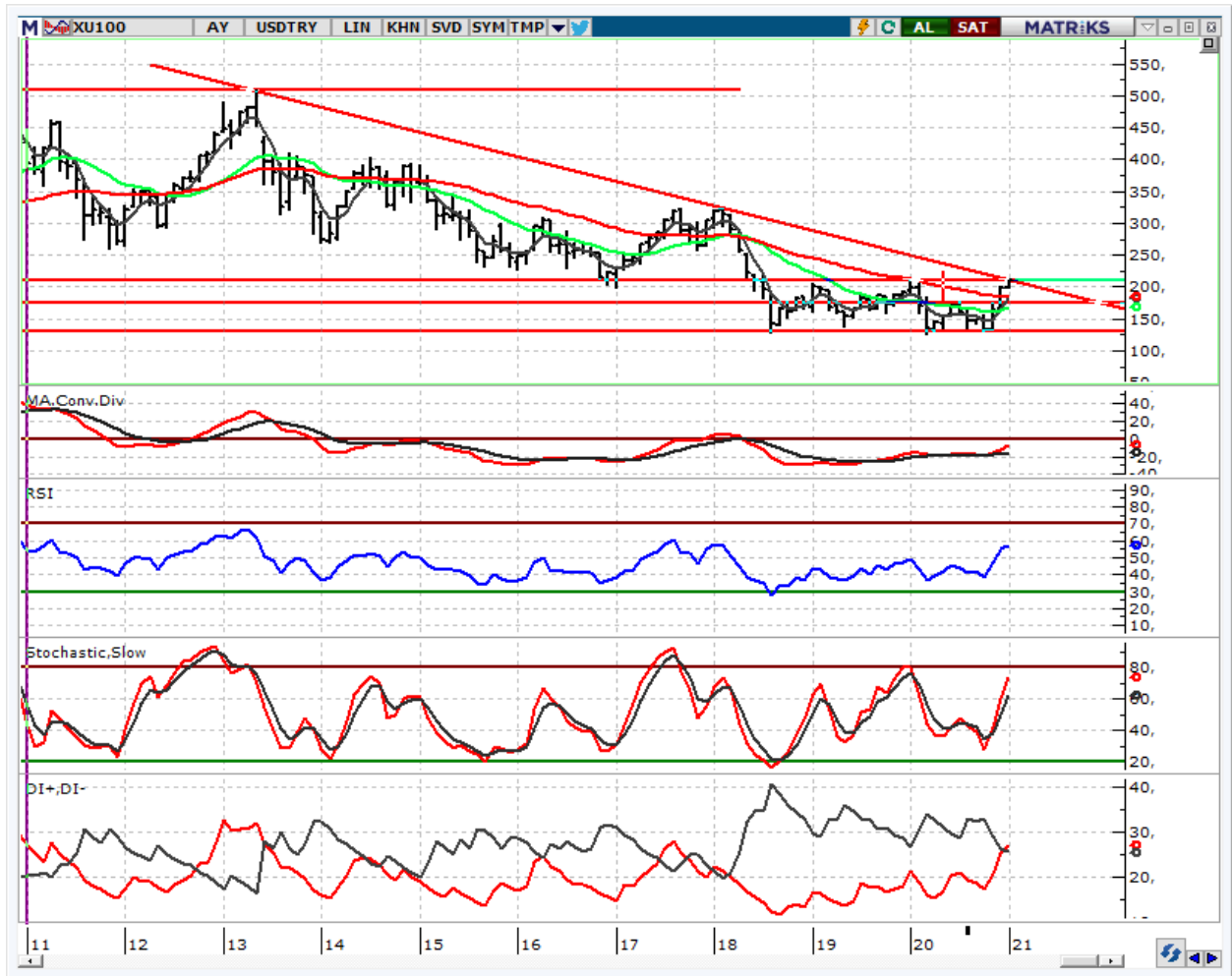

parite[®]

webborsa[®]

Ana sayfaya gitmek için tıklayınız

f /Anadolu Yatırım

Tel: +90 216 649 77 00 | bilgi@AnadoluYatirim.com.tr | www.anadoluyatirim.com.tr

VIOP30 Endeks Yakın Vade Kontratı**1690 üzerinde yükselişin devamı beklenebilir...**

5 günlük ağırlıklı ortalamaya denk gelen 1690 üzerinde kapanış pozitif olup yükseliş eğiliminin devamı için 1720 yukarı kırılmalı. Kırılması halinde 1740 ardından 1750 hedef olarak takip edilmeye devam edilebilir. 1750 üzerinde ise uzun pozisyonlar için 1850 ana hedef olmaya aday. Uzun pozisyonlar için gün içi stop-loss seviyesi olarak 1675'i, haftalıkta 1655'i takip etmeye devam ediyoruz.

Uzlaşma : 1717,25
Destekler : 1710-1700-1690
Dirençler : 1720-1740-1750

parite[®]webborsa[®]

Ana sayfaya gitmek için tıklayınız

f /Anadolu Yatırım

Tel: +90 216 649 77 00 | bilgi@AnadoluYatirim.com.tr | www.anadoluyatirim.com.tr

USD/TL Spot Teknik Yorum**7,40-7,50 aralığını takip edeceğiz...**

USD/TL'de 200 günlük ortalamaya denk gelen 7,30 seviyesinin altında geçen hafta 7,24'e kadar geri çekilme yaşanırken dolar endeksindeki yükselişin etkisiyle bu sabah işlemler 7,45 seviyelerinden geçmekte. 7,40 üzerinde 7,50-7,55 direncini takip ederken aşağıda 7,30-7,25 bandı takip edilmeye devam edilebilir. Kurun hareketinde dolar endeksinin seyri belirleyici olmaya devam edecek.

Son Fiyat : 7,4526
Destekler : 7,40-7,35-7,60
Direnciler : 7,48-7,50-7,55

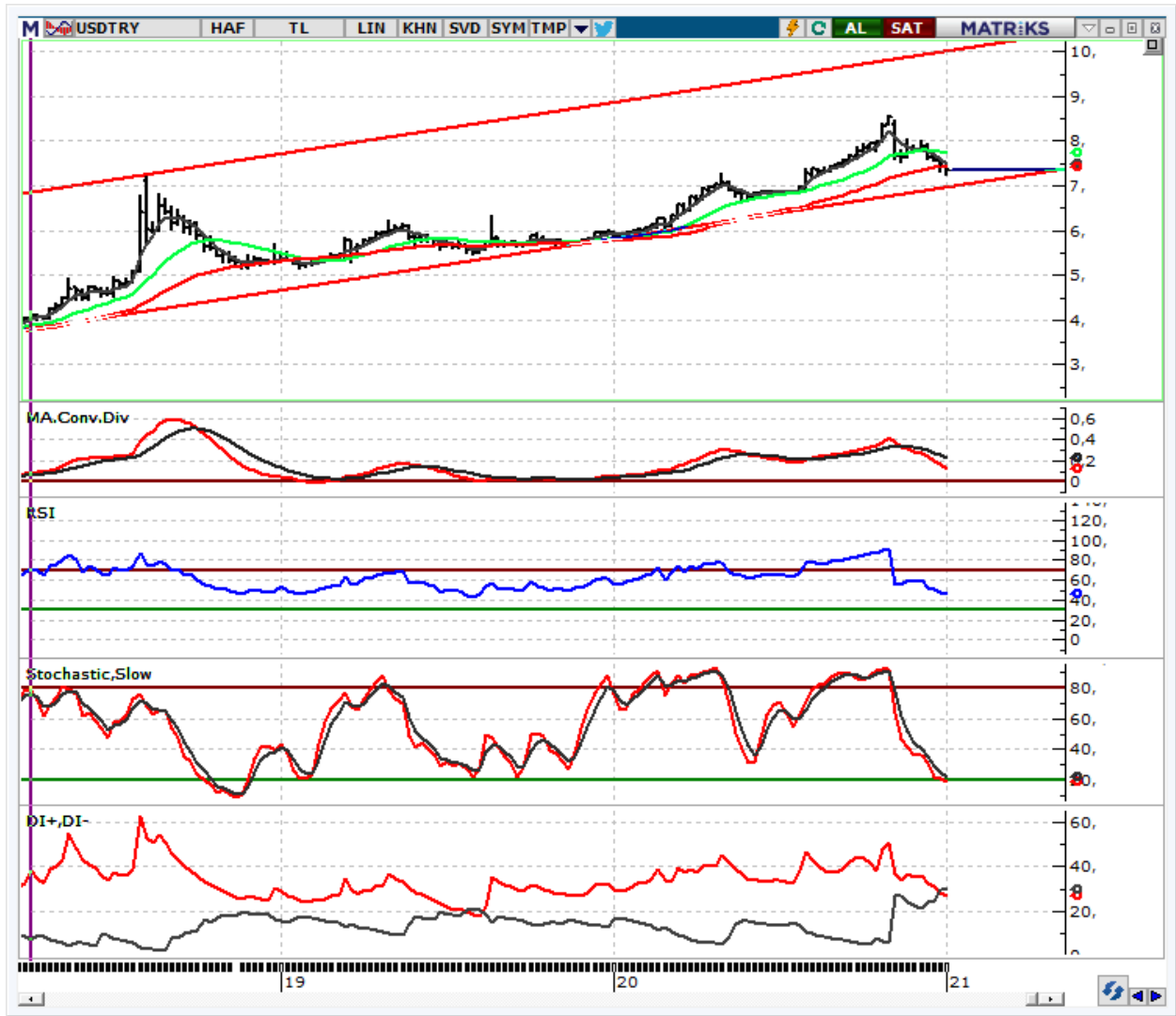

Aşağıdaki tablolar uyarı yazısı ile birlikte okunmalıdır.

Uyarı: Kapanışı 5 günlük HO'nın üzerinde ve 5 günlük HO'sı 22 günlük HO'nın üzerinde olan hisseler "olumlu", altında olan hisseler "olumsuz" olarak yorumlanmıştır. Görünümde sadece hareketli ortalamaların kırılmaları baz alınarak olumlu ya da olumsuz şeklinde otomatik bir değerlendirme yapılmaktadır, diğer teknik göstergelere bakılmamaktadır. Bu nedenle sizlerle paylaştığımız hisse bazlı teknik yorumlarımızda farklı görüşler verilebilir. Pivot Destek Direnç seviyeleri kapanış, günü en yüksek en düşük seviyelere göre matematiksel olarak hesaplanmıştır, Anadolu Yatırım'ın belirlemiş olduğu destek direnç noktaları değildir. Hesaplamanın formüllerini aşağıda bulabilirsiniz.

30 ENDEKSİ HİSSELERİ ÖZET TABLO

	Kapanış	Pivot	Destek-I	Destek-II	Direnç-I	Direnç-II	Hareketli Ortalamalar (HO)				HO'ya Göre	
							5	22	50	100	200	Görünüm*
XU100	1.541	1.534	1.526	1.511	1.549	1.557	1.511	1.433	1.343	1.237	1.148	Olumlu
XU030	1.694	1.689	1.681	1.667	1.702	1.710	1.665	1.585	1.487	1.375	1.300	Olumlu
AKBNK	7,51	7,54	7,44	7,38	7,60	7,70	7,31	6,66	6,25	5,63	5,65	Olumlu
ARCLK	32,14	31,95	31,69	31,25	32,39	32,65	31,17	30,56	29,15	26,57	22,07	Olumlu
ASELS	18,95	19,00	18,85	18,75	19,10	19,25	18,66	18,08	17,94	17,63	16,28	Olumlu
BIMAS	76,40	75,97	75,48	74,57	76,88	77,37	75,26	71,57	69,36	68,42	64,20	Olumlu
DOHOL	3,39	3,40	3,34	3,29	3,45	3,51	3,24	3,13	2,82	2,56	2,23	Olumlu
EKGYO	2,54	2,55	2,48	2,43	2,60	2,67	2,45	2,19	2,06	1,94	1,80	Olumlu
EREGL	15,01	14,96	14,85	14,68	15,13	15,24	14,73	14,35	12,62	10,95	9,49	Olumlu
GARAN	10,76	10,68	10,55	10,34	10,89	11,02	10,42	9,97	9,12	8,03	7,96	Olumlu
GUBRF	71,05	71,62	69,63	68,22	73,03	75,02	71,98	60,95	50,79	40,92	31,65	Olumsuz
HALKB	5,79	5,78	5,69	5,59	5,88	5,97	5,65	5,49	5,35	5,22	5,34	Olumlu
ISCTR	7,38	7,32	7,25	7,13	7,44	7,51	7,09	6,81	6,56	5,87	5,45	Olumlu
KCHOL	21,52	21,39	21,25	20,99	21,65	21,79	21,22	20,14	18,75	16,82	16,36	Olumlu
KOZAA	16,38	16,40	15,77	15,17	17,00	17,63	16,08	14,90	13,75	13,41	12,85	Olumlu
KOZAL	119,00	115,17	111,03	103,07	123,13	127,27	108,80	90,48	82,91	80,82	78,43	Olumlu
KRDMD	6,15	6,16	6,09	6,04	6,21	6,28	5,94	5,52	4,89	4,08	3,34	Olumlu
MGROS	44,50	44,65	44,07	43,63	45,09	45,67	44,25	41,94	40,78	40,59	37,37	Olumlu
OYAKC	9,06	9,14	8,98	8,90	9,22	9,38	9,04	8,47	8,17	8,06	7,25	Olumlu
PETKM	5,26	5,28	5,19	5,12	5,35	5,44	5,19	4,97	4,42	3,99	3,55	Olumlu
PGSUS	72,75	73,18	72,02	71,28	73,92	75,08	72,10	70,07	61,63	53,89	52,02	Olumlu
SAHOL	11,69	11,65	11,58	11,48	11,75	11,82	11,62	10,92	10,35	9,23	8,81	Olumlu
SISE	7,42	7,45	7,37	7,33	7,49	7,57	7,35	7,23	6,98	6,77	5,96	Olumlu
TAVHL	21,30	21,27	20,95	20,59	21,63	21,95	21,04	20,65	19,06	17,22	17,67	Olumlu
TCELL	16,85	16,90	16,78	16,70	16,98	17,10	16,68	15,98	15,63	15,27	14,72	Olumlu
THYAO	12,82	12,84	12,71	12,61	12,94	13,07	12,70	12,65	11,91	11,26	11,20	Olumlu
TKFEN	18,20	18,22	17,94	17,68	18,48	18,76	17,79	16,41	15,33	15,05	14,64	Olumlu
TSKB	1,84	1,86	1,82	1,81	1,87	1,91	1,81	1,82	2,06	1,64	1,38	Olumsuz
TTKOM	8,80	8,84	8,74	8,68	8,90	9,00	8,80	8,39	7,89	7,49	7,39	Olumsuz
TUPRS	112,20	112,10	111,30	110,40	113,00	113,80	111,20	106,84	95,94	88,39	86,63	Olumlu
VAKBN	4,97	4,95	4,91	4,86	5,00	5,04	4,84	4,67	4,57	4,33	4,51	Olumlu
YKBNK	3,32	3,32	3,27	3,23	3,36	3,41	3,18	3,07	2,89	2,50	2,34	Olumlu

30 ENDEKSİ HİSSELERİ ÖZET TABLO

	Kapanış	Teknik Göstergeler				Ürettiği Sinyaller			
		CCI	MOM	RSI	STO	CCI	MOM	RSI	STO
XU100	1.541	128,35	109,65	83,65	89,70	Aşırı Alımda	AL	Aşırı Alımda	Aşırı Alımda
XU030	1.694	120,61	109,06	79,31	86,90	Aşırı Alımda	AL	Aşırı Alımda	Aşırı Alımda
AKBNK	7,51	135,83	116,25	79,24	89,60	Aşırı Alımda	AL	Aşırı Alımda	Aşırı Alımda
ARCLK	32,14	232,04	107,35	68,57	78,48	Aşırı Alımda	AL	AL	AL
ASELS	18,95	160,03	105,75	68,43	67,46	Aşırı Alımda	AL	AL	AL
BIMAS	76,40	122,59	108,95	68,51	72,61	Aşırı Alımda	AL	AL	AL
DOHOL	3,39	209,28	107,28	71,13	77,45	Aşırı Alımda	AL	Aşırı Alımda	AL
EKGYO	2,54	153,98	117,59	72,63	78,52	Aşırı Alımda	AL	Aşırı Alımda	AL
EREGL	15,01	85,37	105,70	67,28	38,19		AL	AL	AL
FROTO	135,00	113,68	107,48	65,46	69,11	Aşırı Alımda	AL	AL	AL
GARAN	10,76	149,88	107,17	73,24	71,15	Aşırı Alımda	AL	Aşırı Alımda	AL
HALKB	5,79	149,81	106,43	72,20	53,39	Aşırı Alımda	AL	Aşırı Alımda	AL
ISCTR	7,38	178,88	109,99	71,85	73,79	Aşırı Alımda	AL	Aşırı Alımda	AL
KCHOL	21,52	93,00	109,35	75,73	63,21		AL	Aşırı Alımda	AL
KOZAA	16,38	99,06	115,92	69,67	34,93		AL	AL	AL
KOZAL	119,00	152,38	147,28	89,20	68,99	Aşırı Alımda	AL	Aşırı Alımda	AL
KRDMD	6,15	135,09	114,53	79,33	72,13	Aşırı Alımda	AL	Aşırı Alımda	AL
PETKM	5,26	140,15	107,79	65,63	68,78	Aşırı Alımda	AL	AL	AL
PGSUS	72,75	51,54	102,46	61,37	25,53		AL	AL	AL
SAHOL	11,69	73,41	111,12	71,53	58,33		AL	Aşırı Alımda	AL
SISE	7,42	147,10	104,07	63,29	47,57	Aşırı Alımda	AL	AL	AL
SODA	8,30	107,07	115,28	69,64	79,23	Aşırı Alımda	AL	AL	AL
TAVHL	21,30	118,10	102,90	62,68	38,17	Aşırı Alımda	AL	AL	AL
TCELL	16,85	134,61	107,32	67,44	78,09	Aşırı Alımda	AL	AL	AL
THYAO	12,82	59,24	103,22	58,49	26,39		AL	AL	AL
TKFEN	18,20	131,61	116,90	72,33	78,01	Aşırı Alımda	AL	Aşırı Alımda	AL
TOASO	35,84	115,21	114,21	74,28	83,29	Aşırı Alımda	AL	Aşırı Alımda	Aşırı Alımda
TSKB	1,84	42,56	99,46	47,07	42,08		Sat	AL	AL
TTKOM	8,80	103,30	105,64	67,26	63,14	Aşırı Alımda	AL	AL	AL
TUPRS	112,20	115,56	107,78	72,08	64,79	Aşırı Alımda	AL	Aşırı Alımda	AL
VAKBN	4,97	170,22	107,34	69,36	77,89	Aşırı Alımda	AL	AL	AL
YKBNK	3,32	235,33	108,85	71,45	74,97	Aşırı Alımda	AL	Aşırı Alımda	AL

100 ENDEKSİ HİSSELERİ ÖZET TEKNİK TABLO

	Kapanış	Pivot	Destek-I	Destek-II	Direnç-I	Direnç-II	Hareketli Ortalamalar (HO)				HO'ya Göre	
							5	22	50	100	200	Görünüm*
AKBNK	7,51	7,54	7,44	7,38	7,60	7,70	7,31	6,66	6,25	5,63	5,65	Olumlu
AKCNS	18,84	18,67	18,37	17,90	19,14	19,44	18,50	16,62	15,07	14,04	12,11	Olumlu
AKSGY	3,62	3,60	3,57	3,51	3,66	3,69	3,56	3,64	3,72	3,47	3,11	Olumsuz
AKSA	13,94	13,99	13,85	13,76	14,08	14,22	14,10	12,94	11,27	9,29	8,01	Olumsuz
AKSEN	8,17	8,23	8,11	8,05	8,29	8,41	8,00	7,37	7,21	6,59	5,59	Olumlu
AKGRT	10,04	9,99	9,82	9,60	10,21	10,38	9,84	9,08	8,26	7,89	7,11	Olumlu
ALGYO	25,32	25,35	24,67	24,01	26,01	26,69	25,70	23,32	20,35	18,38	16,37	Olumsuz
ALARK	9,08	9,10	8,97	8,86	9,21	9,34	8,97	7,74	7,05	6,29	5,60	Olumlu
ALBRK	1,95	1,95	1,92	1,89	1,98	2,01	1,97	1,95	1,82	1,68	1,56	Olumsuz
ALCTL	31,56	31,45	30,81	30,07	32,19	32,83	30,64	28,80	29,13	28,51	23,79	Olumlu
ALKIM	15,82	15,75	15,55	15,28	16,02	16,22	15,41	14,28	14,02	13,72	12,58	Olumlu
AEFES	26,22	25,80	25,10	23,98	26,92	27,62	24,83	23,31	22,45	21,73	19,93	Olumlu
AGHOL	28,38	28,01	27,43	26,47	28,97	29,55	27,13	25,80	23,10	20,72	19,13	Olumlu
ARCLK	32,14	31,95	31,69	31,25	32,39	32,65	31,17	30,56	29,15	26,57	22,07	Olumlu
ARDYZ	54,15	53,43	51,02	47,88	56,57	58,98	49,73	44,75	39,26	35,65	31,40	Olumlu
ASELS	18,95	19,00	18,85	18,75	19,10	19,25	18,66	18,08	17,94	17,63	16,28	Olumlu
AYGAZ	14,98	14,97	14,86	14,75	15,08	15,19	14,96	14,39	13,15	12,41	11,69	Olumlu
BAGFS	23,86	23,65	22,49	21,13	25,01	26,17	21,53	20,29	19,31	17,90	17,04	Olumlu
BIMAS	76,40	75,97	75,48	74,57	76,88	77,37	75,26	71,57	69,36	68,42	64,20	Olumlu
BIZIM	16,00	16,10	15,89	15,79	16,20	16,41	15,70	15,53	15,52	15,64	15,26	Olumlu
BRSAN	32,42	33,27	30,37	28,31	35,33	38,23	30,06	25,66	19,94	17,03	13,78	Olumlu
BRISA	22,20	22,39	21,91	21,61	22,69	23,17	21,43	20,06	18,89	15,70	12,96	Olumlu
BUCIM	11,85	11,96	11,66	11,48	12,14	12,44	11,96	10,25	9,15	7,67	6,00	Olumsuz
CCOLA	72,35	71,37	69,03	65,72	74,68	77,02	67,54	64,09	59,99	53,21	46,76	Olumlu
CLEBI	180,20	183,43	174,47	168,73	189,17	198,13	170,36	137,50	107,77	89,81	82,29	Olumlu
CEMTS	15,83	15,84	15,52	15,22	16,14	16,46	15,77	15,44	14,97	13,97	10,99	Olumlu
CIMSA	18,88	18,80	18,61	18,33	19,08	19,27	18,66	17,66	16,08	14,37	11,64	Olumlu
DEVA	25,82	25,84	25,48	25,14	26,18	26,54	25,10	24,48	24,03	21,93	19,52	Olumlu
DOCO	616,00	625,00	606,00	596,00	635,00	654,00	606,34	548,07	467,63	394,95	369,77	Olumlu
DOHOL	3,39	3,40	3,34	3,29	3,45	3,51	3,24	3,13	2,82	2,56	2,23	Olumlu
DOAS	28,06	28,12	27,72	27,38	28,46	28,86	28,00	27,65	26,89	21,36	16,75	Olumlu
ECILC	7,55	7,62	7,48	7,42	7,68	7,82	7,58	7,35	7,12	6,85	6,20	Olumsuz
EGEEN	1.795,50	1.779,63	1.709,27	1.623,03	1.865,87	1.936,23	1.715,82	1.639,87	1.500,80	1.125,63	854,46	Olumlu
EKGYO	2,54	2,55	2,48	2,43	2,60	2,67	2,45	2,19	2,06	1,94	1,80	Olumlu
ENJSA	12,86	12,97	12,71	12,55	13,13	13,39	13,22	11,88	10,90	9,85	8,81	Olumsuz
EREGL	15,01	14,96	14,85	14,68	15,13	15,24	14,73	14,35	12,62	10,95	9,49	Olumlu

100 ENDEKSİ HİSSELERİ ÖZET TEKNİK TABLO

	Kapanış	Pivot	Destek-I	Destek-II	Direnç-I	Direnç-II	Hareketli Ortalamalar (HO)					HO'ya Göre
							5	22	50	100	200	Görünüm*
FROTO	135,00	134,97	133,23	131,47	136,73	138,47	133,18	126,43	121,16	105,04	86,05	Olumlu
GARAN	10,76	10,68	10,55	10,34	10,89	11,02	10,42	9,97	9,12	8,03	7,96	Olumlu
GOODY	8,83	8,82	8,59	8,35	9,06	9,29	8,61	8,02	7,63	6,47	5,62	Olumlu
GOZDE	7,17	7,23	7,11	7,04	7,30	7,42	7,64	7,49	6,95	6,33	5,33	Olumsuz
GSDHO	2,62	2,62	2,58	2,54	2,66	2,70	2,58	2,43	2,33	2,27	2,04	Olumlu
GUBRF	71,05	71,62	69,63	68,22	73,03	75,02	71,98	60,95	50,79	40,92	31,65	Olumsuz
HLGYO	3,31	3,33	3,29	3,26	3,36	3,40	3,31	3,49	3,10	2,71	2,22	Olumsuz
HEKTS	24,36	23,70	23,04	21,72	25,02	25,68	21,18	16,92	14,60	13,60	13,37	Olumlu
INDES	20,32	20,04	19,61	18,91	20,74	21,17	19,64	17,61	17,02	16,30	13,29	Olumlu
IPEKE	13,57	13,61	13,22	12,86	13,97	14,36	13,42	12,80	12,18	12,09	12,29	Olumlu
ISDMR	10,17	10,23	10,11	10,04	10,30	10,42	10,11	9,86	8,95	8,10	7,44	Olumlu
ISCTR	7,38	7,32	7,25	7,13	7,44	7,51	7,09	6,81	6,56	5,87	5,45	Olumlu
ISFIN	3,97	3,99	3,94	3,90	4,03	4,08	3,96	3,84	3,79	3,82	3,75	Olumlu
ISGYO	2,58	2,59	2,54	2,50	2,63	2,68	2,64	2,38	2,18	2,00	1,87	Olumsuz
ISMEN	17,89	17,90	17,70	17,52	18,08	18,28	17,82	16,44	14,16	11,46	8,66	Olumlu
KRDMD	6,15	6,16	6,09	6,04	6,21	6,28	5,94	5,52	4,89	4,08	3,34	Olumlu
KAREL	24,28	24,48	23,90	23,52	24,86	25,44	23,62	21,45	19,29	18,39	17,01	Olumlu
KARTN	89,00	89,03	86,97	84,93	91,07	93,13	88,80	101,81	96,99	62,81	40,35	Olumsuz
KERVT	6,86	6,91	6,81	6,76	6,96	7,06	6,77	6,68	6,76	6,28	5,29	Olumlu
KCHOL	21,52	21,39	21,25	20,99	21,65	21,79	21,22	20,14	18,75	16,82	16,36	Olumlu
KORDS	15,72	15,58	15,41	15,09	15,90	16,07	15,39	15,33	14,12	12,81	12,02	Olumlu
KOZAL	119,00	115,17	111,03	103,07	123,13	127,27	108,80	90,48	82,91	80,82	78,43	Olumlu
KOZAA	16,38	16,40	15,77	15,17	17,00	17,63	16,08	14,90	13,75	13,41	12,85	Olumlu
LOGO	133,10	133,13	127,47	121,83	138,77	144,43	127,18	122,96	111,10	102,76	89,44	Olumlu
MAVI	54,65	55,38	52,47	50,28	57,57	60,48	53,01	52,01	48,13	43,67	42,94	Olumlu
MGROS	44,50	44,65	44,07	43,63	45,09	45,67	44,25	41,94	40,78	40,59	37,37	Olumlu
MPARK	22,30	22,00	21,18	20,06	23,12	23,94	20,88	19,67	19,11	18,07	17,31	Olumlu
NTHOL	3,41	3,42	3,38	3,34	3,46	3,50	3,39	3,40	3,28	2,92	2,53	Olumsuz
NETAS	29,50	29,50	29,50	29,50	29,50	29,50	27,57	23,99	22,02	20,14	17,01	Olumlu
ODAS	3,97	3,95	3,91	3,86	4,00	4,04	3,96	3,93	3,68	3,26	2,65	Olumlu
OTKAR	421,00	427,83	392,17	363,33	456,67	492,33	391,78	297,31	249,34	197,08	167,31	Olumlu
OYAKC	9,06	9,14	8,98	8,90	9,22	9,38	9,04	8,47	8,17	8,06	7,25	Olumlu
OZKGY	5,07	5,10	5,04	5,01	5,13	5,19	5,14	5,11	4,66	4,37	3,88	Olumsuz

100 ENDEKSİ HİSSELERİ ÖZET TEKNİK TABLO

	Kapanış	Pivot	Destek-I	Destek-II	Direnç-I	Direnç-II	Hareketli Ortalamalar (HO)				HO'ya Göre	
							5	22	50	100	200	Görünüm*
PGSUS	72,75	73,18	72,02	71,28	73,92	75,08	72,10	70,07	61,63	53,89	52,02	Olumlu
PETUN	22,92	22,91	22,83	22,73	23,01	23,09	22,94	22,93	23,06	22,52	19,99	Olumsuz
PNSUT	22,86	22,93	22,67	22,47	23,13	23,39	22,92	21,96	21,08	20,21	18,47	Olumsuz
SAHOL	11,69	11,65	11,58	11,48	11,75	11,82	11,62	10,92	10,35	9,23	8,81	Olumlu
SASA	22,90	22,91	22,23	21,55	23,59	24,27	21,64	20,05	18,39	17,32	13,88	Olumlu
SELEC	13,40	13,39	13,28	13,16	13,51	13,62	13,35	14,87	12,72	10,71	9,46	Olumsuz
SKBNK	1,61	1,60	1,56	1,51	1,65	1,69	1,56	1,49	1,48	1,40	1,22	Olumlu
SISE	7,42	7,45	7,37	7,33	7,49	7,57	7,35	7,23	6,98	6,77	5,96	Olumlu
SOKM	14,00	13,78	13,40	12,81	14,37	14,75	13,27	12,49	12,13	12,27	12,02	Olumlu
HALKB	5,79	5,78	5,69	5,59	5,88	5,97	5,65	5,49	5,35	5,22	5,34	Olumlu
TSKB	1,84	1,86	1,82	1,81	1,87	1,91	1,81	1,82	2,06	1,64	1,38	Olumsuz
TATGD	11,31	11,36	11,13	10,96	11,53	11,76	11,92	11,14	11,02	11,00	9,84	Olumsuz
TAVHL	21,30	21,27	20,95	20,59	21,63	21,95	21,04	20,65	19,06	17,22	17,67	Olumlu
TKFEN	18,20	18,22	17,94	17,68	18,48	18,76	17,79	16,41	15,33	15,05	14,64	Olumlu
TOASO	35,84	35,56	35,26	34,68	36,14	36,44	35,08	32,80	30,27	27,32	24,69	Olumlu
TRGYO	4,05	4,06	4,01	3,98	4,09	4,14	4,02	3,97	3,78	3,77	3,39	Olumlu
TCELL	16,85	16,90	16,78	16,70	16,98	17,10	16,68	15,98	15,63	15,27	14,72	Olumlu
TMSN	14,59	14,55	14,13	13,67	15,01	15,43	14,13	13,76	11,99	10,40	8,35	Olumlu
TUPRS	112,20	112,10	111,30	110,40	113,00	113,80	111,20	106,84	95,94	88,39	86,63	Olumlu
THYAO	12,82	12,84	12,71	12,61	12,94	13,07	12,70	12,65	11,91	11,26	11,20	Olumlu
TTKOM	8,80	8,84	8,74	8,68	8,90	9,00	8,80	8,39	7,89	7,49	7,39	Olumsuz
TTRAK	184,00	186,63	180,87	177,73	189,77	195,53	187,72	166,23	148,43	125,29	97,67	Olumsuz
TURSG	7,16	7,18	7,08	7,00	7,26	7,36	7,10	6,48	6,07	6,02	4,92	Olumlu
ULKER	23,00	22,99	22,85	22,69	23,15	23,29	23,08	22,46	22,15	22,60	23,05	Olumsuz
VAKBN	4,97	4,95	4,91	4,86	5,00	5,04	4,84	4,67	4,57	4,33	4,51	Olumlu
VESTL	21,86	21,86	21,68	21,50	22,04	22,22	21,48	21,14	20,22	18,89	16,56	Olumlu
YKBNK	3,32	3,32	3,27	3,23	3,36	3,41	3,18	3,07	2,89	2,50	2,34	Olumlu
YATAS	14,34	14,28	14,09	13,85	14,52	14,71	14,23	13,62	12,02	10,30	8,79	Olumlu
ZOREN	2,91	2,92	2,88	2,86	2,94	2,98	2,90	2,73	2,70	2,69	2,21	Olumlu

GAYRİMENKUL YATIRIM ORTAKLIKLARI ÖZET TABLO

	Kapanış	Pivot	Destek-I	Destek-II	Direnç-I	Direnç-II	Hareketli Ortalamalar					HO'ya Göre
							5	22	50	100	200	Görünüm*
AKFGY	4,91	5,00	4,81	4,72	5,09	5,28	4,90	4,88	4,43	4,06	3,63	Olumlu
AKSGY	3,62	3,60	3,57	3,51	3,66	3,69	3,56	3,64	3,72	3,47	3,11	Olumsuz
AKMGY	64,25	65,02	63,03	61,82	66,23	68,22	68,46	65,44	61,46	60,75	45,27	Olumsuz
ALGYO	25,32	25,35	24,67	24,01	26,01	26,69	25,70	23,32	20,35	18,38	16,37	Olumsuz
ATAGY	6,28	6,31	6,16	6,05	6,42	6,57	6,12	5,47	4,92	4,29	3,92	Olumlu
AGYO	2,60	2,60	2,54	2,49	2,65	2,71	2,53	2,49	2,47	2,44	2,14	Olumlu
AVGYO	3,87	3,90	3,84	3,80	3,94	4,00	3,92	4,05	3,74	3,14	2,55	Olumsuz
DZGYO	4,05	4,09	3,96	3,87	4,18	4,31	3,99	3,45	3,39	3,35	2,74	Olumlu
DGGYO	9,28	9,16	8,82	8,36	9,62	9,96	8,99	8,78	8,99	9,71	7,66	Olumlu
EKGYO	2,54	2,55	2,48	2,43	2,60	2,67	2,45	2,19	2,06	1,94	1,80	Olumlu
HLGYO	3,31	3,33	3,29	3,26	3,36	3,40	3,31	3,49	3,10	2,71	2,22	Olumsuz
IDGYO	8,09	8,13	7,78	7,47	8,44	8,79	8,26	7,15	6,67	6,33	5,11	Olumsuz
ISGYO	2,58	2,59	2,54	2,50	2,63	2,68	2,64	2,38	2,18	2,00	1,87	Olumsuz
KLGYO	2,54	2,54	2,53	2,51	2,56	2,57	2,55	2,55	2,61	2,51	1,84	Olumsuz
KRGYO	6,07	6,09	6,00	5,93	6,16	6,25	6,17	5,97	6,23	5,79	4,49	Olumsuz
MRGYO	2,97	2,95	2,85	2,72	3,08	3,18	2,85	2,84	3,02	2,63	2,07	Olumlu
MSGYO	5,50	5,50	5,32	5,15	5,67	5,85	5,35	4,52	4,42	4,09	3,20	Olumlu
NUGYO	7,50	7,46	7,40	7,29	7,57	7,63	7,51	7,63	7,19	7,27	5,85	Olumsuz
OZKGY	5,07	5,10	5,04	5,01	5,13	5,19	5,14	5,11	4,66	4,37	3,88	Olumsuz
OZGYO	2,54	2,44	2,35	2,15	2,64	2,73	2,32	2,27	2,26	2,23	2,00	Olumlu
PAGYO	6,37	6,34	6,29	6,21	6,42	6,47	6,26	6,23	6,33	5,99	5,53	Olumlu
PEKGY	2,65	2,64	2,61	2,58	2,67	2,70	2,62	2,65	2,58	2,73	2,29	Olumsuz
PEGYO	2,30	2,33	2,25	2,19	2,39	2,47	2,26	2,27	2,44	2,15	1,65	Olumsuz
RYGYO	5,37	5,40	5,33	5,30	5,43	5,50	5,44	5,48	5,18	5,02	5,19	Olumsuz
SRVGY	99,30	98,13	95,17	91,03	102,27	105,23	94,46	76,54	61,99	45,19	30,62	Olumlu
SNGYO	4,73	4,72	4,52	4,30	4,94	5,14	4,42	4,08	3,77	2,84	2,04	Olumlu
TRGYO	4,05	4,06	4,01	3,98	4,09	4,14	4,02	3,97	3,78	3,77	3,39	Olumlu
TDGYO	11,58	11,83	11,33	11,09	12,07	12,57	12,02	12,92	12,60	9,86	6,81	Olumsuz
TSGYO	5,36	5,44	5,22	5,09	5,57	5,79	5,47	5,44	4,52	3,62	2,75	Olumsuz
VKGYO	3,72	3,74	3,69	3,66	3,77	3,82	3,70	3,69	3,69	3,60	2,99	Olumlu
YKGYO	4,54	4,54	4,50	4,45	4,59	4,63	4,48	4,42	4,43	4,36	3,78	Olumlu
YGGYO	12,89	12,89	12,83	12,77	12,95	13,01	12,99	12,54	12,69	12,62	12,29	Olumsuz
YGYO	1,85	1,89	1,79	1,74	1,94	2,04	1,66	1,41	1,25	1,10	0,90	Olumlu

TEKNİK ANALİZ İNDİKATÖR DEĞERLERİ NE İFADE EDİYOR?

PİVOT DESTEK DİRENÇ NOKTALARI

Pivot noktaları ve o seviyedeki direnç ve destek bölgesi, fiyatların yönünün değişebileceği bölgelerdir. Bu seviyeler işlem öneri hizmetinde destek ve direnç noktaları her zaman stop ve hedef belirlerken hesaba katılır. Hesaplama önceki günün en yüksek, en düşük ve kapanış fiyatı dikkate alınır.

2. Direnç Seviyesi (R2) = Pivot + (R1 - S1)**1. Direnç Seviyesi (R1) = (2 x Pivot) – En Düşük****Pivot Noktası = (Yüksek + Kapanış + Düşük) / 3****1. Destek Seviyesi (S1) = (2 x Pivot) – En Yüksek****2. Destek Seviyesi (S2) = Pivot - (R1 - S1)**

HAREKETLİ ORTALAMALAR: Hareketli ortalama, hisse senedi fiyatlarının belirli bir zaman dilimindeki ortalamalarını gösteren bir indikatördür. Basit, ağırlıklı ve eksponansiyel (üslü) olarak hesaplanabilir. Basit ortalamalar belirlenen süre içindeki her değere eşit önem verirken, diğer iki yöntem günümüze en yakın değerlere daha fazla ağırlık verir. Bültenimizde basit hareketli ortalama yöntemi kullanılmış, 5, 22, 50, 100 ve 200 günlük hesaplanmıştır. Kısa dönemli hareketli ortalamanın uzun dönemliyi keserek yukarı çıkması "al", aşağı düşmesi ise "sat" sinyalini olarak yorumlanır.

MOMENTUM: Momentum, belirlenmiş olan bir süre içinde fiyatların %kaç değiştiğini gösteren bir göstergedir. Göstergede 100 referans noktasını gösterir. Göstergenin referans çizgisinin altına inmesi "sat", referans çizgisinin üzerine çıkması "al" sinyali olarak değerlendirilir. Momentumun aşırı satım bölgesinden dönüş eğiliminde olması kısa vadede düşüşün tamamlandığını, momentumun belirli bir tepe yapıp aşağı doğru dönmesi, fiyatlardaki artış hızının yavaşladığını ve fiyatların bir süre sonra gerilemeye başlayacağını gösterir.

RSI: "0" ile "100" sayıları arasında hareket eder. RSI'da genellikle 0 - 30 arası aşırı satım, 70 - 100 arası aşırı alım bölgeleridir. Bir hissenin kendi görelî iç gücünü ölçer. Fiyat grafiki tepe veya dip noktaları ile gösterge tepe veya dip noktaları arasındaki uyumsuzluk potansiyel al/sat sinyalleridir. RSI üzerindeki destek/direnç tespitleri çoğu zaman grafik üzerindeki daha olumlu sonuç verir.

STOCHASTIC: 0 - 100 arası hareket eden kısa vadeli bir göstergedir. 0 - 20 arası aşırı satım, 80 - 100 arası aşırı alım durumunu temsil eder. 5 günlük hesaplanan yüksek, düşük ve kapanış değerlerinin bileşimi (%K) ile bununla birlikte hareket eden 3 günlük eğrinin (%D) kesişme noktaları alım/satım yerleri olarak yorumlanabilir. Yavaşlatılmış %K çizgisi aşağıdan yukarıya doğru %D çizgisini keserse "AL", %K çizgisi %D çizgisini yukarıdan aşağıya doğru keserse "SAT" sinyali olarak değerlendirilir.

CCI: CCI eğrisi +100 ile -100 arasında bir değer alır. Göstergede +100 seviyesinin üzeri aşırı alım yapıldığını, -100 seviyesinin altı ise aşırı satım yapıldığını ifade eder.

Uyarı Notu: Burada yer alan yatırım bilgi, yorum ve tavsiyeleri yatırım danışmanlığı kapsamında değildir. Yatırım danışmanlığı hizmeti, yetkili kuruluşlar tarafından kişilerin risk ve getiri tercihleri dikkate alınarak kişiye özel sunulmaktadır. Burada yer alan yorum ve tavsiyeler ise genel niteliktedir. Bu tavsiyeler mali durumunuz ile risk ve getiri tercihlerinize uygun olmayabilir. Bu nedenle, sadece burada yer alan bilgilere dayanarak yatırım kararı verilmesi beklentilerinize uygun sonuçlar doğurmayabilir.

Bu rapor tarafımızca doğruluğu ve güvenilirliği kabul edilmiş kaynaklar kullanılarak hazırlanmış olup yatırımcılara kendi oluşturacakları yatırım kararlarında yardımcı olmayı hedeflemekte ve herhangi bir yatırım aracını alma veya satma yönünde yatırımcıların kararlarını etkilemeyi amaçlamamaktadır. Yatırımcıların verecekleri yatırım kararları ile bu raporda bulunan görüş, bilgi ve veriler arasında bir bağlantı kurulamayacağı gibi, söz konusu kararların neticesinde oluşabilecek yanlışlık veya zararlardan kurum çalışanları ile Anadolubank A.Ş. ve Anadolu Yatırım Menkul Kıymetler A.Ş.'nin herhangi bir sorumluluğu bulunmamaktadır.

parite[®]

webborsa[®]

Ana sayfaya gitmek için tıklayınız