

BIST100

VIOP30

Spot USD/TRY

Hisse Önerileri

Para Giriş-Çıkış

**BIST30 Özet
Teknik Tablo**

**BIST30 Teknik
Göstergeler**

**BIST100 Endeksi
Teknik Tablo**

**GYO Hisseleri
Teknik Tablo**

15 Nisan 2019

parite[®]

webborsa[®]

[İlgili sayfaya gitmek için tıklayınız](#)

BIST 100 Endeksi

96.500 altında kapanış negatif...

Yurt içinde İstanbul seçimleri ile ilgili belirsizlik ve S-400 konusunda ABD ile devam eden gerginlik ve yaptırım tehdidini etkisiyle risk iştahında düşüşün devamını görüyoruz. USD/TL'de Cuma günü 5,8241 seviyesinin görülmesi sonrasında bu sabah işlemler 5,80'nin üzerinden geçmekte. Türkiye 5 yıllık CDS'ler ise 450'ye doğru yükselmiş durumda. Endekste zayıf açılış beklerken satışların derinleşmemesi için 95.000 üzerinde kalmalı. 95.000 üzerinde tepki alımlarında 96.000-96.500 bandı test edilebilecek ilk önemli direnç bölgesi iken alımların güçlenmesi için 96.500 üzerine yerleşme sağlanmalı. 95.000 desteğinin aşağı kırılması halinde ise 94.000 ardından 92.000-91.000'e doğru geri çekilme görülebilir.

Kapanış : 95.977
Destekler : 95.000-94.000-93.000
Dirençler : 96.000-96.500-97.000



parite[®]

webborsa[®]

Ana sayfaya gitmek için tıklayınız

f /Anadolu Yatırım

Tel: +90 216 649 77 00 | bilgi@AnadoluYatirim.com.tr | www.anadoluyatirim.com.tr

VIOP30 Endeks Kontratı**122,500 altında görünüm zayıf...**

Geçen hafta 126,825-120,575 bandında hareket eden ve kapanışı 121,850'den yapan kontratta 122,500 altında görünümü zayıf olarak değerlendirmeye devam ediyoruz. 122,500 altında satış baskısının derinleşmemesi için 120,000 üzerinde kalmalı. 120,000 üzerinde tepki gelip gelemeyeceği haftalık seyir için belirleyici olacak. Tepkide 122,500 önemli direnç olmaya devam edecekken 120,000 altında 119,000 yeni hedef seviye olabilir.

Kapanış : 121,850
Destekler : 121,000-120,000-119,000
Dirençler : 122,500-124,000-125,000

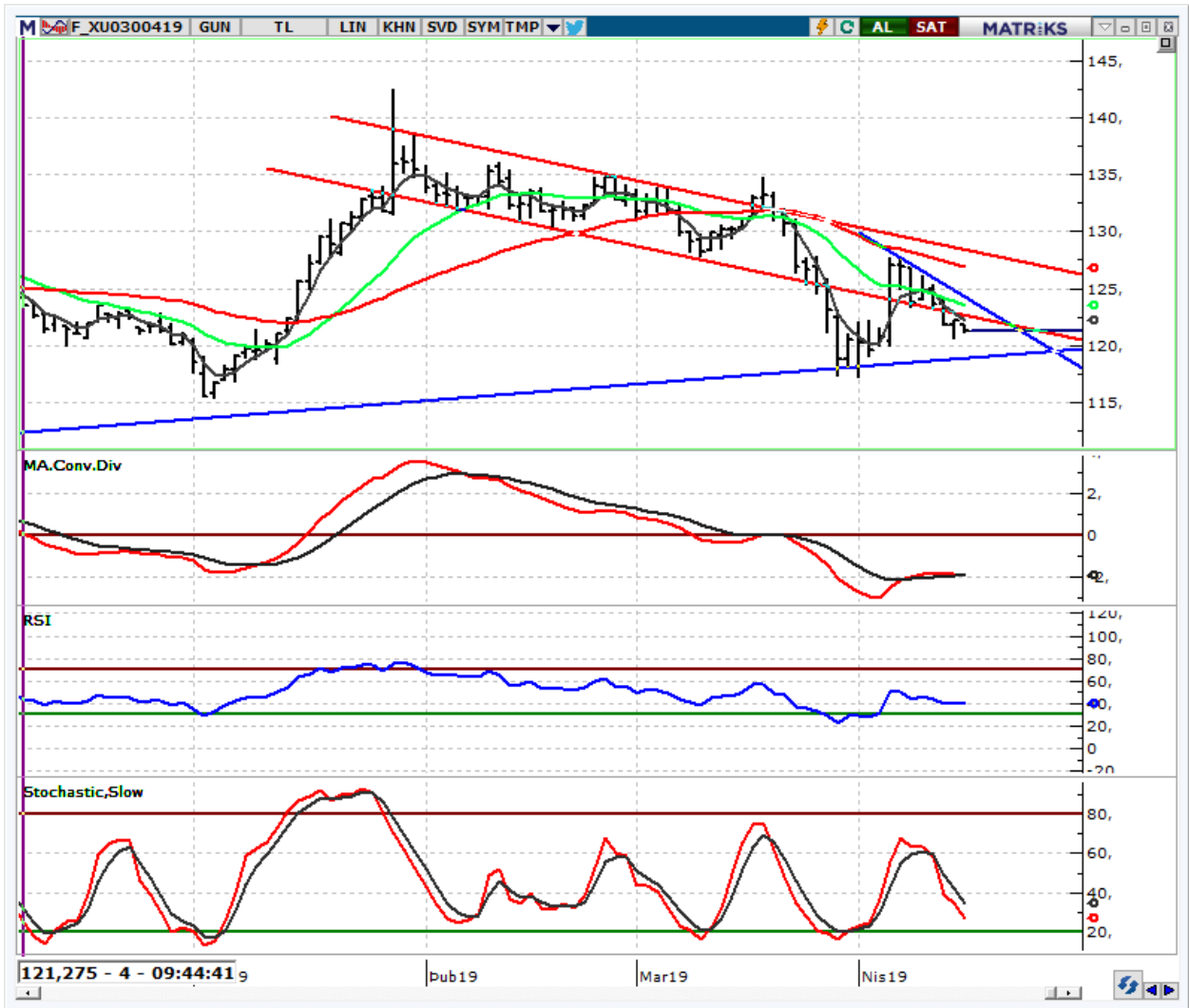
parite[®]webborsa[®][Ana sayfaya gitmek için tıklayınız](#)[f](#) [t](#) /Anadolu Yatırım

Tel: +90 216 649 77 00 | bilgi@AnadoluYatirim.com.tr | www.anadoluyatirim.com.tr

USD/TL Spot Teknik Yorum**Bu sabah 5,80 üzerinde...**

İstanbul seçimleri ile ilgili belirsizlik, S-400 ile ilgili gerilim, sigara ve benzin zamları ile enflasyondaki katılığın devam edeceğine yönelik riskler, yapısal dönüşüm adımlarının piyasayı tatmin etmemesi CDS'lerin 450'ye doğru çıkmasına yol açarken TL'de değer kaybının devamına yol açıyor. Geçen haftanın son günü 5,8241'e kadar çıkan kurda kapanış 5,7755'den gerçekleşirken bu sabah işlemler 5,80-5,8130 bandından geçmekte.

TL'de görünüm 5,73 üzerinde zayıf. 5,73 üzerinde 5,82-5,85 bandını izlemeye devam ederken 5,85'in üzerinde 5,87-5,90 seviyeleri test edilebilir. TL'de yeniden güçlenme için 5,73'ün altına inilmeli.

Son Fiyat : 5,8090
Destekler : 5,7600-5,7300-5,7000
Dirençler : 5,8200-5,8500-5,9000

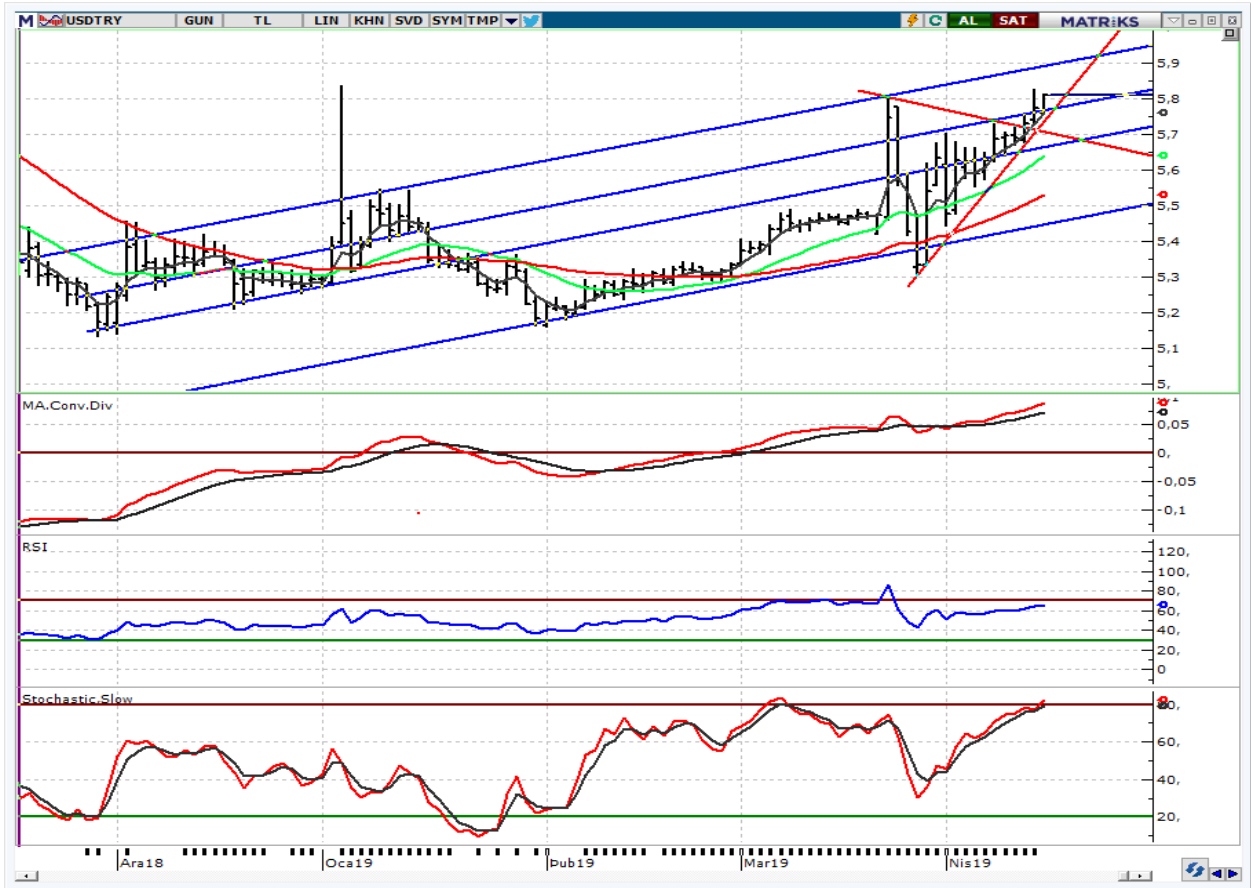
parite[®]webborsa[®]

Ana sayfaya gitmek için tıklayınız

f /Anadolu Yatırım

Tel: +90 216 649 77 00 | bilgi@AnadoluYatirim.com.tr | www.anadoluyatirim.com.tr

NET PARA GİRİŞİNDE İLK 20 HİSSE

(HAFTALIK, İLK 5 KURUMDA)

| Hisse | Alıcılar Net Hacim (TL) | Satıcılar Net Hacim (TL) | Net Para Girişi (TL) | Haftalık Fiyat Değ. (%) | Yılbaşına göre Değ. (%) | F/K | PD/DD |
|-------|-------------------------|--------------------------|----------------------|-------------------------|-------------------------|------|-------|
| THYAO | 152.426.500 | -137.713.800 | 14.712.700 | -4,54 | -13,78 | 4,7 | 0,6 |
| YKBNK | 55.507.920 | -45.917.830 | 9.590.084 | -3,64 | 32,50 | 3,8 | 0,5 |
| TKFEN | 35.431.400 | -27.088.300 | 8.343.098 | 4,93 | 23,59 | 6,4 | 2,1 |
| IHEVA | 19.520.080 | -11.222.670 | 8.297.413 | 26,83 | 215,15 | 29,1 | 1,0 |
| TTKOM | 57.569.050 | -51.111.050 | 6.458.000 | -2,67 | 12,31 | 0,0 | 2,1 |
| TOASO | 20.573.710 | -14.637.230 | 5.936.478 | -1,96 | 22,49 | 7,1 | 2,6 |
| ARCLK | 21.177.160 | -17.280.310 | 3.896.848 | -1,20 | 14,38 | 14,3 | 1,5 |
| IHLAS | 7.663.786 | -3.984.236 | 3.679.550 | 16,22 | 34,38 | 0,0 | 0,7 |
| CCOLA | 23.940.550 | -20.806.910 | 3.133.638 | -0,96 | 0,06 | 24,1 | 1,4 |
| ENJSA | 28.126.250 | -25.050.600 | 3.075.644 | 2,26 | 15,11 | 8,6 | 1,0 |
| SAHOL | 36.036.620 | -33.283.780 | 2.752.844 | -3,42 | 9,23 | 4,2 | 0,6 |
| ULKER | 12.313.620 | -9.889.442 | 2.424.176 | 0,00 | 27,13 | 9,1 | 1,9 |
| IHGZT | 4.637.677 | -2.632.554 | 2.005.122 | 15,94 | 31,15 | 0,0 | 0,4 |
| KLGYO | 4.249.731 | -2.255.512 | 1.994.218 | -3,24 | 19,43 | 1,8 | 0,2 |
| FROTO | 33.127.360 | -31.250.110 | 1.877.248 | 0,78 | 8,40 | 10,7 | 4,6 |
| HEKTS | 4.793.625 | -3.077.851 | 1.715.774 | 8,06 | 25,89 | 8,3 | 3,5 |
| HURGZ | 4.338.584 | -2.652.725 | 1.685.860 | -1,18 | -9,68 | 1,8 | 0,8 |
| IHLGM | 4.238.445 | -2.777.105 | 1.461.340 | 2,47 | -11,66 | 0,0 | 2,5 |
| IHYAY | 4.173.591 | -2.741.210 | 1.432.381 | 26,53 | 87,88 | 0,0 | 1,1 |
| PGSUS | 18.896.070 | -17.487.830 | 1.408.236 | 0,54 | 29,67 | 6,0 | 0,8 |

NET PARA ÇIKIŞINDA İLK 20 HİSSE

(HAFTALIK, İLK 5 KURUMDA)

| Hisse | Alıcılar Net Hacim (TL) | Satıcılar Net Hacim (TL) | Net Para Çıkışı (TL) | Haftalık Fiyat Değ. (%) | Yılbaşına göre Değ. (%) | F/K | PD/DD |
|-------|-------------------------|--------------------------|----------------------|-------------------------|-------------------------|------|-------|
| GARAN | 188.314.100 | -260.430.600 | -72.116.500 | -6,33 | 6,03 | 5,3 | 0,8 |
| AKBNK | 79.897.620 | -129.644.300 | -49.746.650 | -5,47 | 5,69 | 5,7 | 0,7 |
| KRDMD | 57.461.320 | -103.571.100 | -46.109.780 | -2,81 | 11,01 | 3,4 | 0,7 |
| HALKB | 148.303.800 | -166.229.700 | -17.925.860 | -2,05 | -11,54 | 3,1 | 0,3 |
| TUPRS | 61.172.100 | -71.955.270 | -10.783.170 | -3,57 | 24,41 | 8,8 | 3,3 |
| PETKM | 54.598.350 | -62.788.610 | -8.190.260 | -3,83 | -10,32 | 8,6 | 1,8 |
| VAKBN | 51.232.400 | -58.564.030 | -7.331.632 | -4,86 | 10,51 | 2,6 | 0,4 |
| MGROS | 7.594.067 | -14.733.940 | -7.139.872 | -5,21 | -8,39 | 0,0 | 3,9 |
| TAVHL | 19.986.730 | -26.504.280 | -6.517.546 | -8,42 | 9,77 | 6,0 | 1,4 |
| EKGYO | 20.968.780 | -27.447.750 | -6.478.964 | -2,67 | -2,67 | 4,4 | 0,4 |
| ISCTR | 52.731.130 | -56.198.510 | -3.467.380 | -4,43 | 23,84 | 3,7 | 0,5 |
| ALARK | 7.194.013 | -10.419.970 | -3.225.955 | -5,38 | 18,84 | 0,0 | 0,9 |
| TCELL | 142.147.300 | -145.226.700 | -3.079.376 | -1,81 | 2,63 | 13,6 | 1,7 |
| YATAS | 7.584.450 | -10.626.100 | -3.041.653 | -10,46 | 5,37 | 9,3 | 2,3 |
| KCHOL | 38.003.190 | -41.040.790 | -3.037.600 | -3,89 | 19,51 | 7,6 | 1,3 |
| TUCLK | 3.518.805 | -5.916.137 | -2.397.333 | -18,94 | 0,47 | 0,0 | 0,7 |
| BIMAS | 57.097.210 | -59.099.360 | -2.002.144 | -3,30 | -9,20 | 19,2 | 6,8 |
| CLEBI | 5.659.025 | -7.495.457 | -1.836.432 | -2,43 | 4,57 | 7,9 | 4,8 |
| SASA | 3.666.778 | -5.269.960 | -1.603.182 | -2,05 | -0,85 | 8,2 | 2,8 |
| ICBCT | 4.112.473 | -5.697.519 | -1.585.047 | -4,29 | -27,59 | 49,5 | 2,7 |

Aşağıdaki tablolar uyarı yazısı ile birlikte okunmalıdır.

Uyarı: Kapanışı 5 günlük HO'nın üzerinde ve 5 günlük HO'sı 22 günlük HO'nın üzerinde olan hisseler "olumlu", altında olan hisseler "olumsuz" olarak yorumlanmıştır. Görünümde sadece hareketli ortalamaların kırılmaları baz alınarak olumlu ya da olumsuz şeklinde otomatik bir değerlendirme yapılmaktadır, diğer teknik göstergelere bakılmamaktadır. Bu nedenle sizlerle paylaştığımız hisse bazlı teknik yorumlarımızda farklı görüşler verilebilir. Pivot Destek Direnç seviyeleri kapanış, günü en yüksek en düşük seviyelere göre matematiksel olarak hesaplanmıştır, Anadolu Yatırım'ın belirlemiş olduğu destek direnç noktaları değildir. Hesaplamanın formüllerini aşağıda bulabilirsiniz.

30 ENDEKSİ HİSSELERİ ÖZET TABLO

| | Kapanış | Pivot | Destek-I | Destek-II | Direnç-I | Direnç-II | Hareketli Ortalamalar (HO) | | | | HO'ya Göre | |
|-------|---------|---------|----------|-----------|----------|-----------|----------------------------|---------|---------|---------|------------|----------|
| | | | | | | | 5 | 22 | 50 | 100 | 200 | Görünüm* |
| XU100 | 95.977 | 95.725 | 95.281 | 94.585 | 96.421 | 96.865 | 96.836 | 98.163 | 100.784 | 97.466 | 96.017 | Olumsuz |
| XU030 | 120.186 | 119.889 | 119.304 | 118.421 | 120.772 | 121.358 | 121.353 | 123.069 | 126.489 | 122.311 | 119.680 | Olumsuz |
| AKBNK | 6,22 | 6,19 | 6,13 | 6,04 | 6,28 | 6,34 | 6,29 | 6,34 | 6,54 | 6,33 | 6,03 | Olumsuz |
| ARCLK | 18,06 | 18,00 | 17,85 | 17,65 | 18,20 | 18,35 | 18,29 | 18,26 | 19,30 | 17,75 | 15,75 | Olumsuz |
| ASELS | 21,00 | 20,95 | 20,77 | 20,55 | 21,17 | 21,35 | 21,22 | 21,79 | 23,05 | 23,86 | 25,20 | Olumsuz |
| BIMAS | 79,00 | 79,17 | 78,78 | 78,57 | 79,38 | 79,77 | 78,96 | 80,19 | 85,44 | 86,52 | 80,34 | Olumsuz |
| DOHOL | 1,13 | 1,13 | 1,11 | 1,10 | 1,14 | 1,16 | 1,15 | 1,18 | 1,16 | 1,11 | 1,12 | Olumsuz |
| EKGYO | 1,46 | 1,46 | 1,45 | 1,43 | 1,48 | 1,49 | 1,48 | 1,55 | 1,52 | 1,53 | 1,65 | Olumsuz |
| ENJSA | 5,42 | 5,40 | 5,36 | 5,30 | 5,46 | 5,50 | 5,41 | 5,19 | 5,21 | 4,96 | 4,95 | Olumlu |
| EREGL | 9,45 | 9,36 | 9,26 | 9,06 | 9,56 | 9,66 | 9,47 | 9,24 | 9,00 | 8,36 | 9,49 | Olumsuz |
| FROTO | 51,50 | 51,12 | 50,73 | 49,97 | 51,88 | 52,27 | 50,99 | 48,18 | 50,58 | 50,68 | 53,55 | Olumlu |
| GARAN | 8,44 | 8,54 | 8,33 | 8,23 | 8,64 | 8,85 | 8,74 | 8,75 | 8,80 | 8,53 | 7,81 | Olumsuz |
| HALKB | 6,21 | 6,19 | 6,12 | 6,04 | 6,27 | 6,34 | 6,30 | 6,62 | 7,02 | 7,11 | 6,85 | Olumsuz |
| ISCTR | 5,61 | 5,59 | 5,52 | 5,44 | 5,67 | 5,74 | 5,73 | 5,87 | 5,77 | 5,15 | 4,79 | Olumsuz |
| KCHOL | 16,55 | 16,56 | 16,37 | 16,18 | 16,75 | 16,94 | 16,78 | 16,93 | 17,20 | 15,93 | 15,26 | Olumsuz |
| KOZAA | 5,75 | 5,70 | 5,64 | 5,54 | 5,80 | 5,86 | 5,71 | 5,72 | 5,77 | 6,62 | 6,30 | Olumsuz |
| KOZAL | 42,50 | 42,25 | 41,75 | 40,99 | 43,01 | 43,51 | 43,06 | 43,26 | 46,38 | 49,91 | 48,12 | Olumsuz |
| KRDMD | 2,42 | 2,40 | 2,37 | 2,32 | 2,45 | 2,48 | 2,46 | 2,49 | 2,45 | 2,40 | 3,19 | Olumsuz |
| PETKM | 4,52 | 4,52 | 4,47 | 4,43 | 4,56 | 4,61 | 4,58 | 4,68 | 5,10 | 5,18 | 5,13 | Olumsuz |
| PGSUS | 29,72 | 29,50 | 29,10 | 28,48 | 30,12 | 30,52 | 29,01 | 28,84 | 29,06 | 26,66 | 25,97 | Olumlu |
| SAHOL | 7,90 | 7,89 | 7,79 | 7,68 | 8,00 | 8,10 | 8,06 | 7,95 | 8,36 | 7,95 | 7,66 | Olumsuz |
| SISE | 6,08 | 6,02 | 5,93 | 5,77 | 6,18 | 6,27 | 6,00 | 6,06 | 6,32 | 5,89 | 5,56 | Olumsuz |
| SODA | 7,26 | 7,25 | 7,19 | 7,12 | 7,32 | 7,38 | 7,19 | 7,53 | 7,40 | 7,33 | 7,03 | Olumsuz |
| TAVHL | 24,14 | 24,23 | 23,81 | 23,47 | 24,57 | 24,99 | 24,64 | 24,25 | 24,68 | 23,35 | 24,17 | Olumsuz |
| TCELL | 12,49 | 12,35 | 12,18 | 11,88 | 12,65 | 12,82 | 12,50 | 12,74 | 13,68 | 13,25 | 12,17 | Olumsuz |
| THYAO | 13,89 | 13,92 | 13,79 | 13,68 | 14,03 | 14,16 | 14,10 | 13,66 | 13,84 | 14,72 | 15,57 | Olumsuz |
| TKFEN | 24,26 | 24,13 | 24,01 | 23,75 | 24,39 | 24,51 | 23,87 | 23,24 | 23,41 | 21,93 | 20,70 | Olumlu |
| TOASO | 19,00 | 18,96 | 18,74 | 18,47 | 19,23 | 19,45 | 19,06 | 18,37 | 18,50 | 17,32 | 18,51 | Olumsuz |
| TTKOM | 4,38 | 4,38 | 4,32 | 4,27 | 4,43 | 4,49 | 4,40 | 4,70 | 5,00 | 4,49 | 4,24 | Olumsuz |
| TUPRS | 129,80 | 128,57 | 127,33 | 124,87 | 131,03 | 132,27 | 130,72 | 132,21 | 130,15 | 120,56 | 114,67 | Olumsuz |
| VAKBN | 4,31 | 4,30 | 4,25 | 4,19 | 4,36 | 4,41 | 4,38 | 4,79 | 4,89 | 4,45 | 4,10 | Olumsuz |
| YKBNK | 2,12 | 2,11 | 2,08 | 2,05 | 2,14 | 2,17 | 2,13 | 2,17 | 2,11 | 1,90 | 1,88 | Olumsuz |

30 ENDEKSİ HİSSELERİ ÖZET TEKNİK TABLO

| | Kapanış | Teknik Göstergeler | | | | Ürettiği Sinyaller | | | |
|-------|---------|--------------------|--------|-------|-------|--------------------|-----|-----|---------------|
| | | CCI | MOM | RSI | STO | CCI | MOM | RSI | STO |
| XU100 | 95.977 | -0,45 | 104,49 | 42,79 | 49,38 | | AL | AL | AL |
| XU030 | 120.186 | -0,78 | 104,48 | 42,83 | 49,74 | | AL | AL | AL |
| AKBNK | 6,22 | 1,72 | 112,48 | 46,90 | 37,33 | | AL | AL | AL |
| ARCLK | 18,06 | 12,17 | 108,86 | 45,19 | 54,70 | | AL | AL | AL |
| ASELS | 21,00 | -43,15 | 104,48 | 40,47 | 34,18 | | AL | AL | AL |
| BIMAS | 79,00 | 15,60 | 103,54 | 43,14 | 21,11 | | AL | AL | AL |
| DOHOL | 1,13 | -81,97 | 104,63 | 43,95 | 32,94 | | AL | AL | AL |
| EKGYO | 1,46 | -137,55 | 96,69 | 40,08 | 33,94 | Aşırı Satımda | Sat | AL | AL |
| ENJSA | 5,42 | 80,97 | 109,94 | 62,09 | 79,62 | | AL | AL | AL |
| EREGL | 9,45 | 40,32 | 107,02 | 55,96 | 62,17 | | AL | AL | AL |
| FROTO | 51,50 | 76,35 | 118,44 | 58,72 | 70,83 | | AL | AL | AL |
| GARAN | 8,44 | 14,23 | 109,61 | 45,63 | 59,70 | | AL | AL | AL |
| HALKB | 6,21 | -42,24 | 100,16 | 37,97 | 56,65 | | AL | AL | AL |
| ISCTR | 5,61 | -46,13 | 104,47 | 44,99 | 32,51 | | AL | AL | AL |
| KCHOL | 16,55 | 0,69 | 106,33 | 44,93 | 22,98 | | AL | AL | AL |
| KOZAA | 5,75 | 18,93 | 105,70 | 49,76 | 35,17 | | AL | AL | AL |
| KOZAL | 42,50 | -25,72 | 99,44 | 43,01 | 60,91 | | Sat | AL | AL |
| KRDMD | 2,42 | -59,83 | 104,76 | 47,27 | 23,15 | | AL | AL | AL |
| PETKM | 4,52 | -95,73 | 101,80 | 36,48 | 13,97 | | AL | AL | Aşırı Satımda |
| PGSUS | 29,72 | 80,95 | 113,44 | 55,58 | 45,46 | | AL | AL | AL |
| SAHOL | 7,90 | 27,92 | 111,30 | 46,33 | 66,43 | | AL | AL | AL |
| SISE | 6,08 | 90,84 | 105,92 | 49,96 | 85,25 | | AL | AL | Aşırı Alımda |
| SODA | 7,26 | -45,27 | 97,06 | 42,11 | 36,26 | | Sat | AL | AL |
| TAVHL | 24,14 | -37,89 | 102,72 | 47,94 | 11,76 | | AL | AL | Aşırı Satımda |
| TCELL | 12,49 | -11,67 | 104,26 | 42,65 | 41,30 | | AL | AL | AL |
| THYAO | 13,89 | 35,01 | 109,11 | 51,24 | 54,23 | | AL | AL | AL |
| TKFEN | 24,26 | 95,57 | 108,87 | 57,98 | 83,51 | | AL | AL | Aşırı Alımda |
| TOASO | 19,00 | 67,11 | 115,92 | 55,10 | 84,40 | | AL | AL | Aşırı Alımda |
| TTKOM | 4,38 | -59,73 | 102,10 | 38,47 | 26,72 | | AL | AL | AL |
| TUPRS | 129,80 | -59,82 | 101,53 | 48,13 | 22,71 | | AL | AL | AL |
| VAKBN | 4,31 | -132,40 | 97,73 | 36,76 | 33,65 | Aşırı Satımda | Sat | AL | AL |
| YKBNK | 2,12 | -10,77 | 108,16 | 48,87 | 24,07 | | AL | AL | AL |

100 ENDEKSİ HİSSELERİ ÖZET TEKNİK TABLO

| | Kapanış | Pivot | Destek-I | Destek-II | Direnç-I | Direnç-II | Hareketli Ortalamalar (HO) | | | | | HO'ya Göre |
|-------|---------|--------|----------|-----------|----------|-----------|----------------------------|--------|--------|--------|--------|------------|
| | | | | | | | 5 | 22 | 50 | 100 | 200 | Görünüm* |
| AEFES | 19,65 | 19,42 | 19,18 | 18,72 | 19,88 | 20,12 | 19,42 | 19,42 | 20,17 | 20,43 | 20,67 | Olumsuz |
| AFYON | 4,30 | 4,30 | 4,26 | 4,22 | 4,34 | 4,38 | 4,35 | 4,50 | 4,62 | 4,67 | 4,95 | Olumsuz |
| AKBNK | 6,22 | 6,19 | 6,13 | 6,04 | 6,28 | 6,34 | 6,29 | 6,34 | 6,54 | 6,33 | 6,03 | Olumsuz |
| AKSA | 8,75 | 8,69 | 8,62 | 8,50 | 8,81 | 8,88 | 8,78 | 8,40 | 8,28 | 7,63 | 8,40 | Olumsuz |
| AKSEN | 2,39 | 2,39 | 2,34 | 2,30 | 2,43 | 2,48 | 2,42 | 2,57 | 2,76 | 2,80 | 3,40 | Olumsuz |
| ALARK | 2,46 | 2,46 | 2,42 | 2,39 | 2,49 | 2,53 | 2,50 | 2,65 | 2,68 | 2,42 | 2,36 | Olumsuz |
| ALBRK | 1,48 | 1,49 | 1,44 | 1,40 | 1,53 | 1,58 | 1,49 | 1,59 | 1,69 | 1,48 | 1,41 | Olumsuz |
| ALGYO | 42,08 | 42,07 | 41,87 | 41,65 | 42,29 | 42,49 | 42,75 | 44,10 | 46,22 | 46,17 | 47,08 | Olumsuz |
| ANACM | 3,04 | 3,04 | 3,01 | 2,97 | 3,08 | 3,11 | 3,04 | 3,05 | 3,14 | 2,92 | 3,01 | Olumsuz |
| ANELE | 1,66 | 1,65 | 1,64 | 1,61 | 1,68 | 1,69 | 1,66 | 1,65 | 1,78 | 1,74 | 1,91 | Olumsuz |
| ARCLK | 18,06 | 18,00 | 17,85 | 17,65 | 18,20 | 18,35 | 18,29 | 18,26 | 19,30 | 17,75 | 15,75 | Olumsuz |
| ASELS | 21,00 | 20,95 | 20,77 | 20,55 | 21,17 | 21,35 | 21,22 | 21,79 | 23,05 | 23,86 | 25,20 | Olumsuz |
| BERA | 1,77 | 1,76 | 1,75 | 1,73 | 1,78 | 1,79 | 1,79 | 1,82 | 1,88 | 1,93 | 1,85 | Olumsuz |
| BIMAS | 79,00 | 79,17 | 78,78 | 78,57 | 79,38 | 79,77 | 78,96 | 80,19 | 85,44 | 86,52 | 80,34 | Olumsuz |
| BJKAS | 1,44 | 1,44 | 1,43 | 1,42 | 1,45 | 1,46 | 1,44 | 1,48 | 1,60 | 1,62 | 1,87 | Olumsuz |
| CCOLA | 30,90 | 31,06 | 30,68 | 30,46 | 31,28 | 31,66 | 31,59 | 32,07 | 33,34 | 32,18 | 31,24 | Olumsuz |
| CEMAS | 0,73 | 0,73 | 0,72 | 0,71 | 0,74 | 0,75 | 0,73 | 0,75 | 0,77 | 0,89 | 1,86 | Olumsuz |
| CEMTS | 5,73 | 5,68 | 5,63 | 5,53 | 5,78 | 5,83 | 5,72 | 5,76 | 5,79 | 5,97 | 6,25 | Olumsuz |
| CLEBI | 66,30 | 66,55 | 65,50 | 64,70 | 67,35 | 68,40 | 67,33 | 69,19 | 65,09 | 61,47 | 54,40 | Olumsuz |
| CRFSA | 3,32 | 3,32 | 3,29 | 3,26 | 3,35 | 3,38 | 3,36 | 3,48 | 3,63 | 3,64 | 3,77 | Olumsuz |
| DEVA | 4,63 | 4,66 | 4,53 | 4,44 | 4,75 | 4,88 | 4,52 | 4,39 | 4,01 | 3,70 | 3,84 | Olumlu |
| DGATE | 7,34 | 7,28 | 7,06 | 6,79 | 7,55 | 7,77 | 7,58 | 7,91 | 7,16 | 5,71 | 5,46 | Olumsuz |
| DGKLB | 1,15 | 1,15 | 1,13 | 1,12 | 1,16 | 1,18 | 1,16 | 1,13 | 1,15 | 1,20 | 1,23 | Olumsuz |
| DOHOL | 1,13 | 1,13 | 1,11 | 1,10 | 1,14 | 1,16 | 1,15 | 1,18 | 1,16 | 1,11 | 1,12 | Olumsuz |
| ECILC | 2,77 | 2,76 | 2,75 | 2,72 | 2,79 | 2,80 | 2,80 | 2,87 | 2,96 | 2,90 | 3,14 | Olumsuz |
| ECZYT | 7,52 | 7,35 | 6,99 | 6,45 | 7,89 | 8,25 | 7,54 | 7,81 | 7,94 | 7,66 | 7,81 | Olumsuz |
| EGEEN | 467,50 | 466,67 | 463,53 | 459,57 | 470,63 | 473,77 | 466,98 | 466,77 | 444,90 | 402,55 | 389,21 | Olumlu |
| EKGYO | 1,46 | 1,46 | 1,45 | 1,43 | 1,48 | 1,49 | 1,48 | 1,55 | 1,52 | 1,53 | 1,65 | Olumsuz |
| ENKAI | 4,96 | 4,94 | 4,93 | 4,89 | 4,98 | 4,99 | 4,92 | 4,86 | 4,90 | 4,75 | 4,79 | Olumlu |
| EREGL | 9,45 | 9,36 | 9,26 | 9,06 | 9,56 | 9,66 | 9,47 | 9,24 | 9,00 | 8,36 | 9,49 | Olumsuz |
| FENER | 7,01 | 6,98 | 6,83 | 6,64 | 7,17 | 7,32 | 7,11 | 6,89 | 7,02 | 7,01 | 8,80 | Olumsuz |
| FLAP | 2,92 | 2,91 | 2,87 | 2,83 | 2,95 | 2,99 | 2,94 | 2,96 | 3,02 | 2,96 | 3,88 | Olumsuz |
| FROTO | 51,50 | 51,12 | 50,73 | 49,97 | 51,88 | 52,27 | 50,99 | 48,18 | 50,58 | 50,68 | 53,55 | Olumlu |
| GSRAY | 1,29 | 1,28 | 1,27 | 1,25 | 1,30 | 1,31 | 1,28 | 1,27 | 1,37 | 1,32 | 1,42 | Olumlu |

100 ENDEKSİ HİSSELERİ ÖZET TEKNİK TABLO

| | Kapanış | Pivot | Destek-I | Destek-II | Direnç-I | Direnç-II | Hareketli Ortalamalar (HO) | | | | | HO'ya Göre |
|-------|---------|--------|----------|-----------|----------|-----------|----------------------------|--------|--------|--------|--------|------------|
| | | | | | | | 5 | 22 | 50 | 100 | 200 | Görünüm* |
| GARAN | 8,44 | 8,54 | 8,33 | 8,23 | 8,64 | 8,85 | 8,74 | 8,75 | 8,80 | 8,53 | 7,81 | Olumsuz |
| GENTS | 1,85 | 1,84 | 1,81 | 1,77 | 1,88 | 1,91 | 1,88 | 1,92 | 1,94 | 1,91 | 2,16 | Olumsuz |
| GEREL | 2,02 | 2,01 | 1,99 | 1,96 | 2,04 | 2,06 | 2,06 | 2,17 | 2,34 | 2,30 | 2,52 | Olumsuz |
| GLYHO | 2,95 | 2,95 | 2,93 | 2,90 | 2,98 | 3,00 | 3,00 | 3,27 | 3,50 | 3,27 | 3,16 | Olumsuz |
| GOODY | 3,24 | 3,28 | 3,19 | 3,15 | 3,32 | 3,41 | 3,24 | 3,34 | 3,48 | 3,46 | 3,53 | Olumsuz |
| GOLTS | 10,12 | 10,11 | 10,06 | 9,99 | 10,18 | 10,23 | 10,21 | 10,71 | 11,26 | 12,15 | 14,10 | Olumsuz |
| GOZDE | 3,36 | 3,38 | 3,32 | 3,27 | 3,43 | 3,49 | 3,46 | 3,49 | 3,49 | 3,15 | 2,86 | Olumsuz |
| GSDHO | 0,91 | 0,91 | 0,89 | 0,88 | 0,92 | 0,94 | 0,91 | 0,97 | 0,97 | 0,88 | 0,80 | Olumsuz |
| GUBRF | 2,80 | 2,79 | 2,76 | 2,71 | 2,84 | 2,87 | 2,89 | 2,87 | 3,06 | 3,00 | 3,06 | Olumsuz |
| HEKTS | 11,67 | 11,48 | 11,28 | 10,89 | 11,87 | 12,07 | 11,01 | 10,97 | 11,06 | 10,24 | 10,08 | Olumlu |
| HURGZ | 0,84 | 0,84 | 0,82 | 0,80 | 0,86 | 0,88 | 0,86 | 0,87 | 0,93 | 0,94 | 1,01 | Olumsuz |
| ICBCT | 3,57 | 3,58 | 3,53 | 3,50 | 3,61 | 3,66 | 3,63 | 3,80 | 3,97 | 5,40 | 5,45 | Olumsuz |
| IHLAS | 0,43 | 0,43 | 0,40 | 0,38 | 0,45 | 0,48 | 0,40 | 0,39 | 0,38 | 0,35 | 0,35 | Olumlu |
| IHLGM | 0,83 | 0,83 | 0,81 | 0,78 | 0,86 | 0,88 | 0,83 | 0,84 | 0,92 | 0,97 | 1,08 | Olumsuz |
| INDES | 6,92 | 6,86 | 6,77 | 6,61 | 7,02 | 7,11 | 7,29 | 7,63 | 7,53 | 6,70 | 6,58 | Olumsuz |
| IPEKE | 4,57 | 4,54 | 4,50 | 4,44 | 4,60 | 4,64 | 4,62 | 4,64 | 4,83 | 5,26 | 5,17 | Olumsuz |
| ISDMR | 7,30 | 7,26 | 7,21 | 7,13 | 7,34 | 7,39 | 7,30 | 7,29 | 7,11 | 6,58 | 7,23 | Olumlu |
| ISCTR | 5,61 | 5,59 | 5,52 | 5,44 | 5,67 | 5,74 | 5,73 | 5,87 | 5,77 | 5,15 | 4,79 | Olumsuz |
| ISGYO | 0,95 | 0,94 | 0,94 | 0,92 | 0,96 | 0,96 | 0,95 | 0,96 | 1,01 | 1,01 | 0,96 | Olumsuz |
| KRDMD | 2,42 | 2,40 | 2,37 | 2,32 | 2,45 | 2,48 | 2,46 | 2,49 | 2,45 | 2,40 | 3,19 | Olumsuz |
| KARSN | 1,49 | 1,48 | 1,46 | 1,44 | 1,50 | 1,52 | 1,51 | 1,53 | 1,50 | 1,43 | 1,42 | Olumsuz |
| KARTN | 323,30 | 323,50 | 317,00 | 310,70 | 329,80 | 336,30 | 326,82 | 340,46 | 355,38 | 346,54 | 327,56 | Olumsuz |
| KERVT | 1,50 | 1,51 | 1,48 | 1,47 | 1,52 | 1,55 | 1,55 | 1,57 | 1,66 | 1,74 | 1,91 | Olumsuz |
| KLGYO | 2,09 | 2,04 | 1,97 | 1,85 | 2,16 | 2,23 | 2,05 | 2,23 | 2,12 | 2,01 | 1,93 | Olumsuz |
| KIPA | 2,53 | 2,52 | 2,51 | 2,48 | 2,55 | 2,56 | 2,51 | 2,46 | 2,25 | 2,34 | 2,78 | Olumlu |
| KCHOL | 16,55 | 16,56 | 16,37 | 16,18 | 16,75 | 16,94 | 16,78 | 16,93 | 17,20 | 15,93 | 15,26 | Olumsuz |
| KORDS | 11,40 | 11,25 | 11,09 | 10,77 | 11,57 | 11,73 | 11,24 | 10,82 | 10,25 | 9,70 | 9,18 | Olumlu |
| KOZAL | 42,50 | 42,25 | 41,75 | 40,99 | 43,01 | 43,51 | 43,06 | 43,26 | 46,38 | 49,91 | 48,12 | Olumsuz |
| KOZAA | 5,75 | 5,70 | 5,64 | 5,54 | 5,80 | 5,86 | 5,71 | 5,72 | 5,77 | 6,62 | 6,30 | Olumsuz |
| MAVI | 36,70 | 36,65 | 36,19 | 35,69 | 37,15 | 37,61 | 37,19 | 38,82 | 39,81 | 36,99 | 35,09 | Olumsuz |
| METRO | 0,79 | 0,78 | 0,78 | 0,76 | 0,80 | 0,80 | 0,79 | 0,79 | 0,79 | 0,78 | 0,83 | Olumsuz |
| MGROS | 13,65 | 13,67 | 13,52 | 13,38 | 13,81 | 13,96 | 13,95 | 14,36 | 15,24 | 15,17 | 15,80 | Olumsuz |
| NTHOL | 1,68 | 1,68 | 1,66 | 1,64 | 1,70 | 1,72 | 1,70 | 1,78 | 1,81 | 1,88 | 1,93 | Olumsuz |

100 ENDEKSİ HİSSELERİ ÖZET TEKNİK TABLO

| | Kapanış | Pivot | Destek-I | Destek-II | Direnç-I | Direnç-II | Hareketli Ortalamalar (HO) | | | | | HO'ya Göre |
|-------|---------|--------|----------|-----------|----------|-----------|----------------------------|--------|--------|--------|--------|------------|
| | | | | | | | 5 | 22 | 50 | 100 | 200 | Görünüm* |
| NETAS | 7,57 | 7,52 | 7,46 | 7,36 | 7,62 | 7,68 | 7,73 | 8,07 | 7,83 | 7,39 | 7,88 | Olumsuz |
| ODAS | 1,56 | 1,55 | 1,53 | 1,49 | 1,59 | 1,61 | 1,59 | 1,58 | 1,73 | 1,71 | 2,30 | Olumsuz |
| OTKAR | 105,90 | 104,87 | 103,73 | 101,57 | 107,03 | 108,17 | 104,70 | 108,03 | 109,78 | 99,55 | 85,80 | Olumsuz |
| PARSN | 10,25 | 9,98 | 9,56 | 8,86 | 10,68 | 11,10 | 9,77 | 9,66 | 10,19 | 10,43 | 14,22 | Olumlu |
| PRKME | 2,34 | 2,31 | 2,25 | 2,17 | 2,39 | 2,45 | 2,29 | 2,39 | 2,52 | 2,50 | 2,62 | Olumsuz |
| PGSUS | 29,72 | 29,50 | 29,10 | 28,48 | 30,12 | 30,52 | 29,01 | 28,84 | 29,06 | 26,66 | 25,97 | Olumlu |
| PETKM | 4,52 | 4,52 | 4,47 | 4,43 | 4,56 | 4,61 | 4,58 | 4,68 | 5,10 | 5,18 | 5,13 | Olumsuz |
| POLHO | 3,20 | 3,17 | 3,13 | 3,06 | 3,24 | 3,28 | 3,22 | 3,34 | 3,30 | 3,21 | 3,23 | Olumsuz |
| SAHOL | 7,90 | 7,89 | 7,79 | 7,68 | 8,00 | 8,10 | 8,06 | 7,95 | 8,36 | 7,95 | 7,66 | Olumsuz |
| SASA | 8,12 | 8,11 | 8,03 | 7,95 | 8,19 | 8,27 | 8,17 | 8,26 | 8,38 | 8,43 | 9,01 | Olumsuz |
| SODA | 7,26 | 7,25 | 7,19 | 7,12 | 7,32 | 7,38 | 7,19 | 7,53 | 7,40 | 7,33 | 7,03 | Olumsuz |
| SKBNK | 1,05 | 1,04 | 1,04 | 1,02 | 1,06 | 1,06 | 1,06 | 1,12 | 1,17 | 1,16 | 1,12 | Olumsuz |
| SISE | 6,08 | 6,02 | 5,93 | 5,77 | 6,18 | 6,27 | 6,00 | 6,06 | 6,32 | 5,89 | 5,56 | Olumsuz |
| HALKB | 6,21 | 6,19 | 6,12 | 6,04 | 6,27 | 6,34 | 6,30 | 6,62 | 7,02 | 7,11 | 6,85 | Olumsuz |
| TSKB | 0,75 | 0,76 | 0,74 | 0,74 | 0,76 | 0,78 | 0,77 | 0,80 | 0,83 | 0,80 | 0,81 | Olumsuz |
| TATGD | 4,26 | 4,24 | 4,21 | 4,17 | 4,28 | 4,31 | 4,28 | 4,42 | 4,34 | 4,17 | 4,10 | Olumsuz |
| TAVHL | 24,14 | 24,23 | 23,81 | 23,47 | 24,57 | 24,99 | 24,64 | 24,25 | 24,68 | 23,35 | 24,17 | Olumsuz |
| TKFEN | 24,26 | 24,13 | 24,01 | 23,75 | 24,39 | 24,51 | 23,87 | 23,24 | 23,41 | 21,93 | 20,70 | Olumlu |
| TOASO | 19,00 | 18,96 | 18,74 | 18,47 | 19,23 | 19,45 | 19,06 | 18,37 | 18,50 | 17,32 | 18,51 | Olumsuz |
| TRKCM | 3,31 | 3,29 | 3,26 | 3,20 | 3,35 | 3,38 | 3,31 | 3,47 | 3,61 | 3,36 | 3,68 | Olumsuz |
| TCELL | 12,49 | 12,35 | 12,18 | 11,88 | 12,65 | 12,82 | 12,50 | 12,74 | 13,68 | 13,25 | 12,17 | Olumsuz |
| TMSN | 4,37 | 4,34 | 4,30 | 4,24 | 4,40 | 4,44 | 4,43 | 4,52 | 4,64 | 4,64 | 4,81 | Olumsuz |
| TUPRS | 129,80 | 128,57 | 127,33 | 124,87 | 131,03 | 132,27 | 130,72 | 132,21 | 130,15 | 120,56 | 114,67 | Olumsuz |
| THYAO | 13,89 | 13,92 | 13,79 | 13,68 | 14,03 | 14,16 | 14,10 | 13,66 | 13,84 | 14,72 | 15,57 | Olumsuz |
| TTKOM | 4,38 | 4,38 | 4,32 | 4,27 | 4,43 | 4,49 | 4,40 | 4,70 | 5,00 | 4,49 | 4,24 | Olumsuz |
| TTRAK | 31,20 | 31,27 | 30,95 | 30,69 | 31,53 | 31,85 | 31,94 | 31,92 | 33,59 | 34,37 | 39,69 | Olumsuz |
| ULKER | 18,65 | 18,54 | 18,34 | 18,02 | 18,86 | 19,06 | 18,77 | 18,37 | 18,94 | 17,25 | 16,60 | Olumsuz |
| VAKBN | 4,31 | 4,30 | 4,25 | 4,19 | 4,36 | 4,41 | 4,38 | 4,79 | 4,89 | 4,45 | 4,10 | Olumsuz |
| VERUS | 21,12 | 21,24 | 20,08 | 19,04 | 22,28 | 23,44 | 21,68 | 21,26 | 19,76 | 17,77 | 20,81 | Olumsuz |
| VESTL | 12,74 | 12,83 | 12,61 | 12,48 | 12,96 | 13,18 | 12,91 | 13,04 | 10,41 | 8,18 | 8,11 | Olumsuz |
| YKBNK | 2,12 | 2,11 | 2,08 | 2,05 | 2,14 | 2,17 | 2,13 | 2,17 | 2,11 | 1,90 | 1,88 | Olumsuz |
| YATAS | 4,71 | 4,68 | 4,62 | 4,52 | 4,78 | 4,84 | 4,97 | 5,21 | 5,33 | 4,89 | 4,51 | Olumsuz |
| ZOREN | 1,25 | 1,25 | 1,23 | 1,22 | 1,26 | 1,28 | 1,28 | 1,31 | 1,40 | 1,34 | 1,35 | Olumsuz |

GAYRİMENKUL YATIRIM ORTAKLIKLARI HİSSELERİ ÖZET TEKNİK TABLO

| | Kapanış | Pivot | Destek-I | Destek-II | Direnç-I | Direnç-II | Hareketli Ortalamalar | | | | HO'ya Göre | |
|-------|---------|-------|----------|-----------|----------|-----------|-----------------------|-------|-------|-------|------------|----------|
| | | | | | | | 5 | 22 | 50 | 100 | 200 | Görünüm* |
| AGYO | 1,15 | 1,15 | 1,14 | 1,13 | 1,16 | 1,17 | 1,16 | 1,21 | 1,24 | 1,29 | 1,53 | Olumsuz |
| AKFGY | 1,52 | 1,50 | 1,48 | 1,44 | 1,54 | 1,56 | 1,51 | 1,55 | 1,66 | 1,64 | 1,72 | Olumsuz |
| AKMGY | 18,09 | 18,15 | 17,89 | 17,70 | 18,34 | 18,60 | 18,08 | 17,85 | 16,96 | 16,67 | 16,93 | Olumlu |
| AKSGY | 2,49 | 2,48 | 2,46 | 2,42 | 2,52 | 2,54 | 2,53 | 2,59 | 2,64 | 2,61 | 2,49 | Olumsuz |
| ALGYO | 42,08 | 42,07 | 41,87 | 41,65 | 42,29 | 42,49 | 42,75 | 44,10 | 46,22 | 46,17 | 47,08 | Olumsuz |
| ATAGY | 3,85 | 3,85 | 3,84 | 3,82 | 3,87 | 3,88 | 3,84 | 3,85 | 3,86 | 3,90 | 3,96 | Olumsuz |
| AVGYO | 1,27 | 1,27 | 1,23 | 1,18 | 1,32 | 1,36 | 1,24 | 1,21 | 1,22 | 1,06 | 1,09 | Olumlu |
| DGGYO | 2,33 | 2,32 | 2,29 | 2,26 | 2,35 | 2,38 | 2,33 | 2,22 | 2,19 | 2,19 | 2,25 | Olumlu |
| EKGYO | 1,46 | 1,46 | 1,45 | 1,43 | 1,48 | 1,49 | 1,48 | 1,55 | 1,52 | 1,53 | 1,65 | Olumsuz |
| HLGYO | 0,79 | 0,79 | 0,74 | 0,68 | 0,85 | 0,90 | 0,75 | 0,75 | 0,75 | 0,72 | 0,69 | Olumlu |
| ISGYO | 0,95 | 0,94 | 0,94 | 0,92 | 0,96 | 0,96 | 0,95 | 0,96 | 1,01 | 1,01 | 0,96 | Olumsuz |
| KLGYO | 2,09 | 2,04 | 1,97 | 1,85 | 2,16 | 2,23 | 2,05 | 2,23 | 2,12 | 2,01 | 1,93 | Olumsuz |
| MRGYO | 0,64 | 0,64 | 0,62 | 0,61 | 0,65 | 0,67 | 0,66 | 0,66 | 0,68 | 0,67 | 0,65 | Olumsuz |
| NUGYO | 2,13 | 2,12 | 2,11 | 2,08 | 2,15 | 2,16 | 2,12 | 2,16 | 2,20 | 2,21 | 2,58 | Olumsuz |
| OZGYO | 0,81 | 0,82 | 0,79 | 0,78 | 0,83 | 0,86 | 0,82 | 0,85 | 0,93 | 2,11 | 3,48 | Olumsuz |
| OZKGY | 2,60 | 2,58 | 2,49 | 2,39 | 2,68 | 2,77 | 2,52 | 2,32 | 2,30 | 2,22 | 2,29 | Olumlu |
| PAGYO | 4,26 | 4,25 | 4,25 | 4,23 | 4,27 | 4,27 | 4,29 | 4,25 | 4,13 | 3,94 | 3,90 | Olumsuz |
| PEGYO | 0,49 | 0,49 | 0,48 | 0,47 | 0,50 | 0,51 | 0,50 | 0,52 | 0,55 | 0,60 | 0,56 | Olumsuz |
| RYGYO | 0,88 | 0,87 | 0,85 | 0,83 | 0,89 | 0,91 | 0,90 | 0,92 | 0,88 | 0,79 | 0,80 | Olumsuz |
| SNGYO | 0,40 | 0,39 | 0,39 | 0,37 | 0,41 | 0,41 | 0,39 | 0,39 | 0,40 | 0,37 | 0,40 | Olumsuz |
| SRVGY | 3,96 | 3,95 | 3,85 | 3,75 | 4,05 | 4,15 | 4,14 | 4,41 | 4,57 | 4,31 | 3,49 | Olumsuz |
| TRGYO | 2,28 | 2,29 | 2,21 | 2,15 | 2,35 | 2,43 | 2,27 | 2,29 | 2,03 | 1,82 | 1,88 | Olumsuz |
| TSGYO | 0,75 | 0,74 | 0,71 | 0,66 | 0,79 | 0,82 | 0,73 | 0,76 | 0,78 | 0,75 | 0,67 | Olumsuz |
| VKGYO | 1,89 | 1,89 | 1,83 | 1,77 | 1,95 | 2,01 | 1,92 | 1,95 | 2,05 | 2,04 | 1,91 | Olumsuz |
| YGYO | 0,26 | 0,26 | 0,25 | 0,25 | 0,26 | 0,27 | 0,26 | 0,27 | 0,28 | 0,28 | 0,33 | Olumsuz |
| YKGYO | 1,43 | 1,43 | 1,40 | 1,38 | 1,45 | 1,48 | 1,44 | 1,52 | 1,56 | 1,62 | 1,55 | Olumsuz |

Uyarı Notu: Burada yer alan yatırım bilgi, yorum ve tavsiyeleri yatırım danışmanlığı kapsamında değildir. Yatırım danışmanlığı hizmeti, yetkili kuruluşlar tarafından kişilerin risk ve getiri tercihleri dikkate alınarak kişiye özel sunulmaktadır. Burada yer alan yorum ve tavsiyeler ise genel niteliktedir. Bu tavsiyeler mali durumunuz ile risk ve getiri tercihlerinize uygun olmayabilir. Bu nedenle, sadece burada yer alan bilgilere dayanılarak yatırım kararı verilmesi beklentilerinize uygun sonuçlar doğurmayabilir.

Bu rapor tarafımızca doğruluğu ve güvenilirliği kabul edilmiş kaynaklar kullanılarak hazırlanmış olup yatırımcılara kendi oluşturacakları yatırım kararlarında yardımcı olmayı hedeflemekte ve herhangi bir yatırım aracını alma veya satma yönünde yatırımcıların kararlarını etkilemeyi amaçlamamaktadır. Yatırımcıların verecekleri yatırım kararları ile bu raporda bulunan görüş, bilgi ve veriler arasında bir bağlantı kurulamayacağı gibi, söz konusu kararların neticesinde oluşabilecek yanlışlık veya zararlardan kurum çalışanları ile Anadolubank A.Ş. ve Anadolu Yatırım Menkul Kıymetler A.Ş.'nin herhangi bir sorumluluğu bulunmamaktadır.

parite[®]

webborsa[®]

Ana sayfaya gitmek için tıklayınız